



PERÚ

Ministerio
de Salud

MINSA
DIRIS LIMA SUR



SALA SITUACIONAL DISTRITO DE SURCO

SEMANA EPIDEMIOLOGICA 52 – 2025
(Del 21 al 27 de diciembre del 2025)

Cierre de información el 30 de diciembre a las 11:40 a.m.



www.gob.pe/dirislimasur



Componentes de la sala situacional

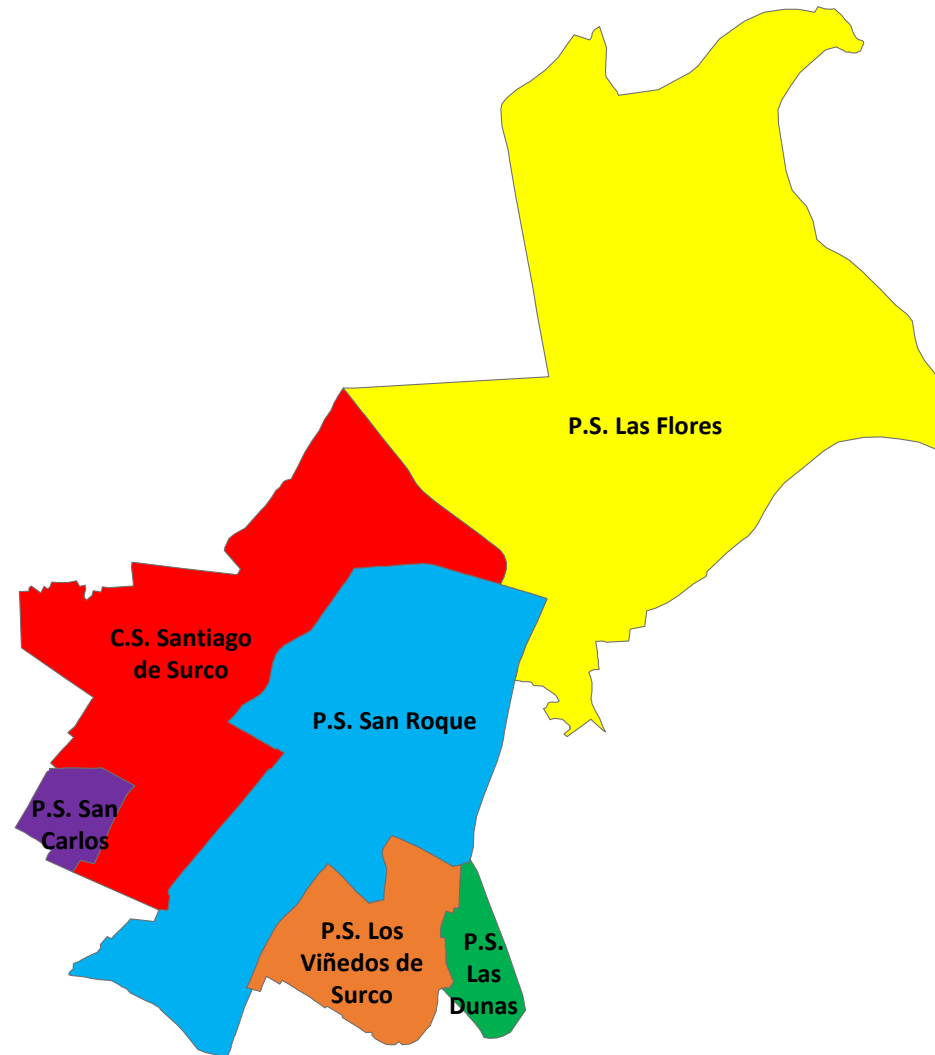

Figura 1.1 Mapa de la Jurisdicción Sanitaria del distrito de Surco

Población



Figura 1.2 Pirámide poblacional distrito de Surco



Figura 1.3 Pirámide poblacional censal comparativa del distrito de Surco, DIRIS Lima Sur

Año 2023

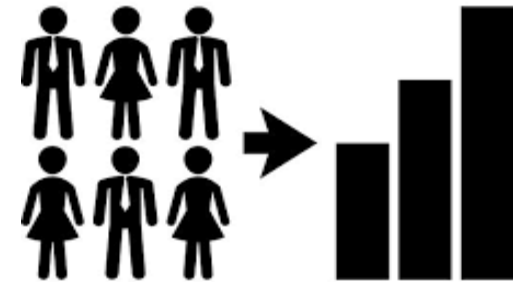
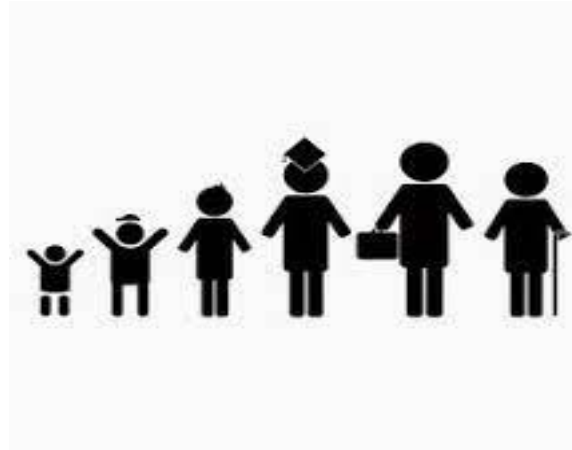
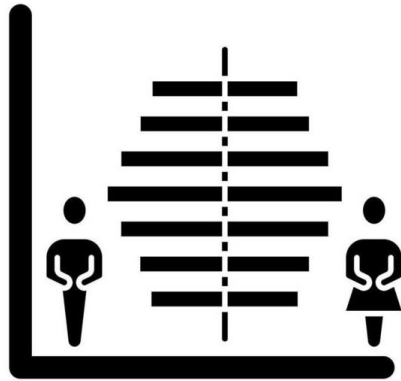

Año 2024

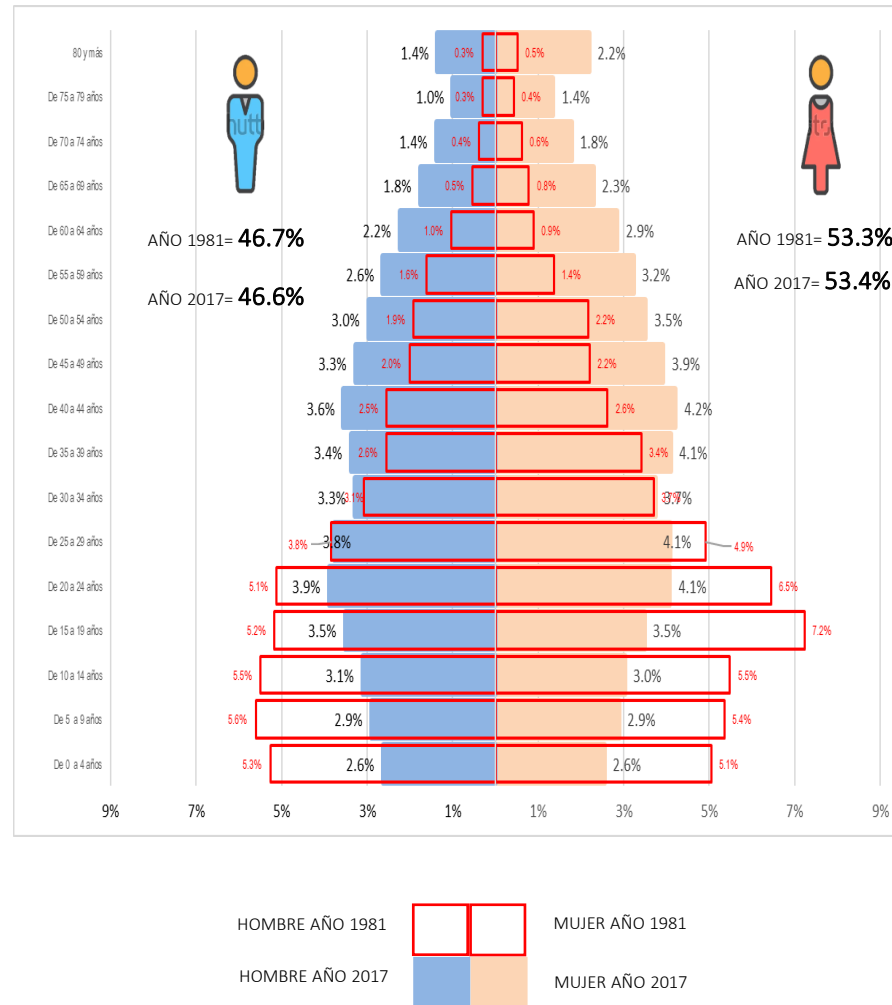
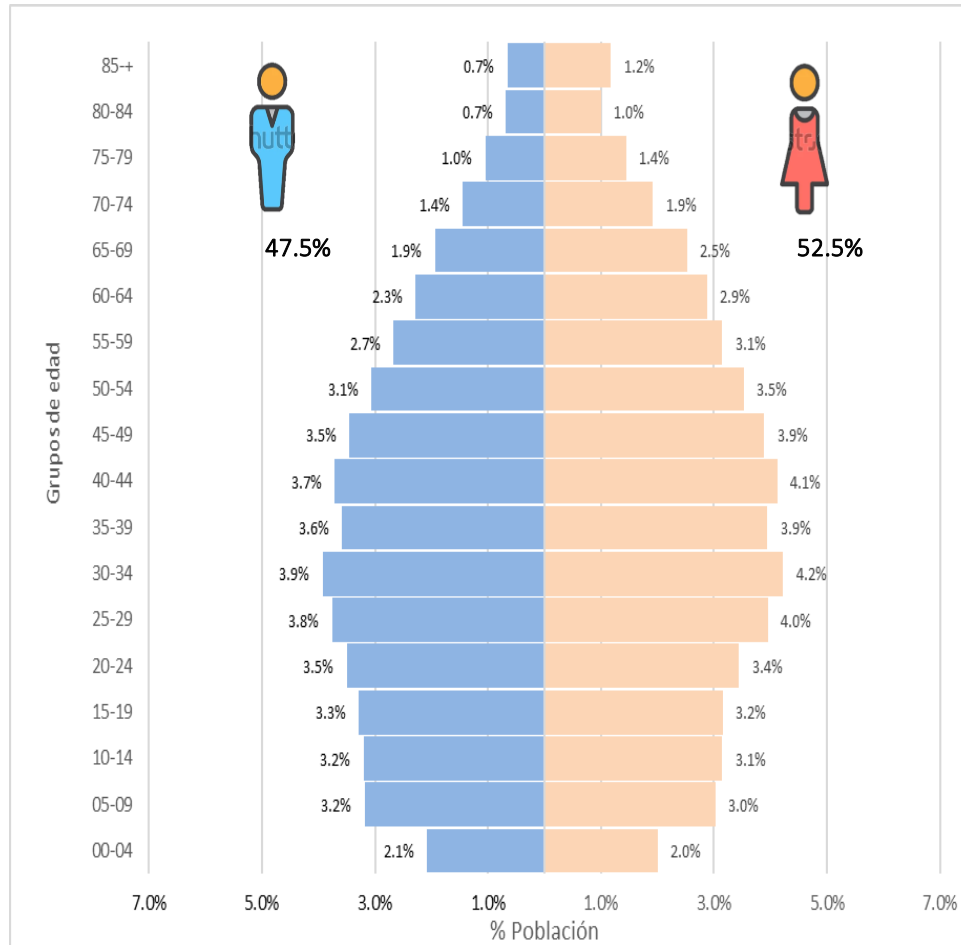

Tabla 1.1 Distribución poblacional censal comparativa del distrito de Surco, DIRIS Lima Sur, año 2024

DISTRITO	POBLACION				AREA Km ²	DENSIDAD POBLACIONAL			
	CENSO 1993	CENSO 2007	CENSO 2017	2024		1993	2007	2017	2024
BARRANCO	40,660	33,903	34,378	36,378	3.33	12,211	10,182	10,324	10,924
CHORRILLOS	217,000	286,977	314,241	373,550	38.94	5,573	7,370	8,070	9,593
SANTIAGO DE SURCO	200,732	289,597	329,152	423,958	34.75	5,777	8,334	9,472	12,200
RIS BARRANCO CHORRILLOS SURCO	458,392	610,477	677,771	833,886	77.02	5,952	7,927	8,800	10,827
SAN JUAN DE MIRAFLORES	283,349	362,645	401,098	428,766	23.98	11,817	15,123	14,814	17,880
RIS SAN JUAN DE MIRAFLORES	283,349	362,645	401,098	428,766	23.98	11,817	15,123	14,814	17,880
VILLA MARIA DEL TRIUNFO	263,554	387,470	398,433	476,875	70.57	3,735	5,491	5,646	6,757
RIS VILLA MARIA DEL TRIUNFO	263,554	387,470	398,433	476,875	70.57	3,735	5,491	5,646	6,757
VILLA EL SALVADOR	254,641	361,790	393,254	441,481	35.46	7,182	10,203	11,091	12,450
RIS VILLA EL SALVADOR	254,641	361,790	393,254	441,481	35.46	7,182	10,203	11,091	12,450
PACHACAMAC	19,850	68,441	110,071	156,561	160.23	124	428	687	977
RIS PACHACAMAC	19,850	68,441	110,071	156,561	160.23	124	428	687	977
LURIN	34,267	62,940	89,195	115,412	181.12	190	348	493	637
PUCUSANA	4,233	10,633	14,891	19,315	37.83	112	282	394	511
SAN BARTOLO	3,303	5,812	7,482	10,217	45.01	74	130	167	227
PUNTA HERMOSA	3,281	5,762	15,874	23,903	119.50	28	49	133	200
PUNTA NEGRA	2,373	5,284	7,074	9,379	130.50	19	41	55	72
SANTA MARIA DEL MAR	181	761	999	1,511	9.81	1	1	2	154
RIS LURIN Y BALNEARIOS	47,638	91,192	135,515	179,737	523.77	32	61	91	343
DIRIS LIMA SUR	1,327,424	1,882,015	2,116,142	2,517,306	891.03	713	1,011	1,112	2,825

Figura 1.4 Distribución porcentual y absoluta de la población por curso de vida del distrito de Surco, DIRIS Lima Sur, año 2024

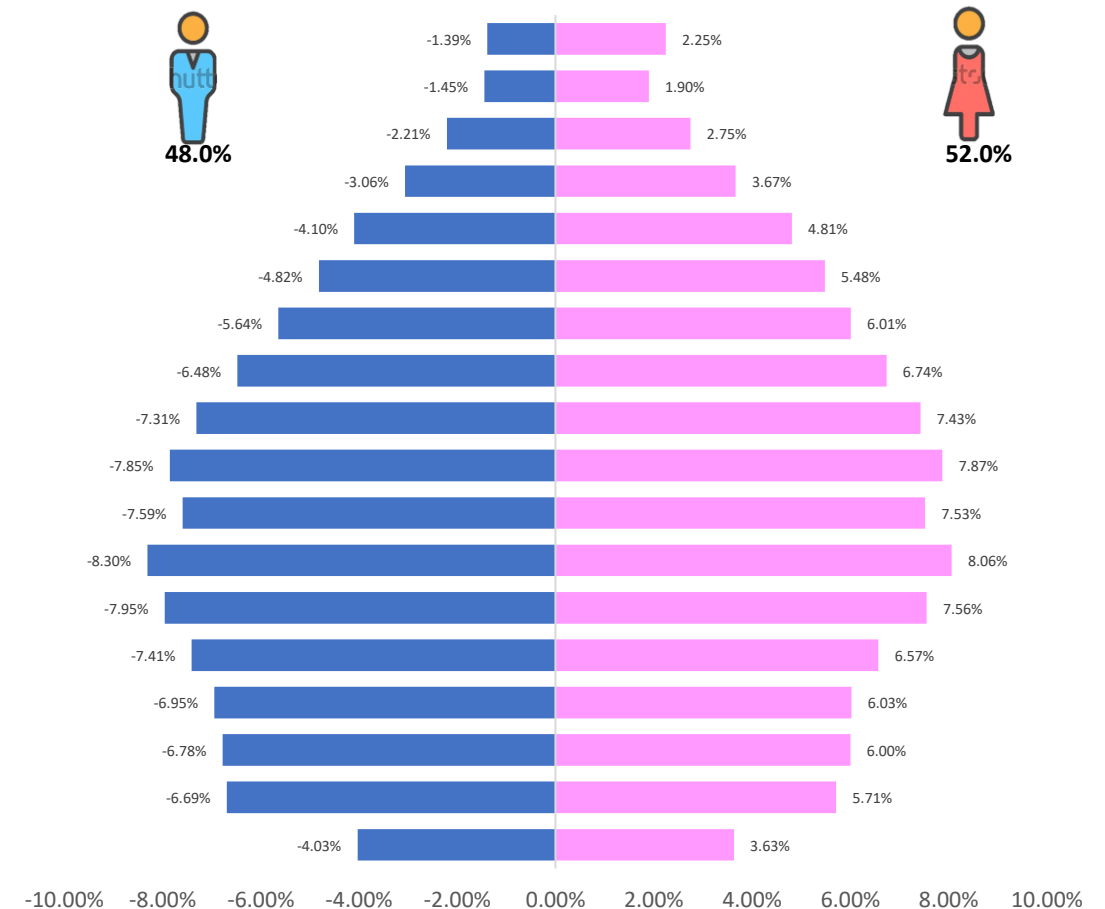

Tabla 1.2 Población absoluta del distrito de Surco, DIRIS Lima Sur, año 2025

DISTRITO	I-1	I-2	I-3	I-4	TOTAL	POBLACIÓN TOTAL
SANTIAGO DE SURCO	1	4	1	0	6	437,490
TOTAL	1	4	1	0	6	437,490

Tabla 1.3 Población absoluta según categorización de IPRESS del distrito de Surco, DIRIS Lima Sur, año 2025

CATEGORÍAS IPRESS	POBLACION TOTAL
I-1	26,249
I-2	161,871
I-3	249,370
I-4	0
TOTAL	437,490

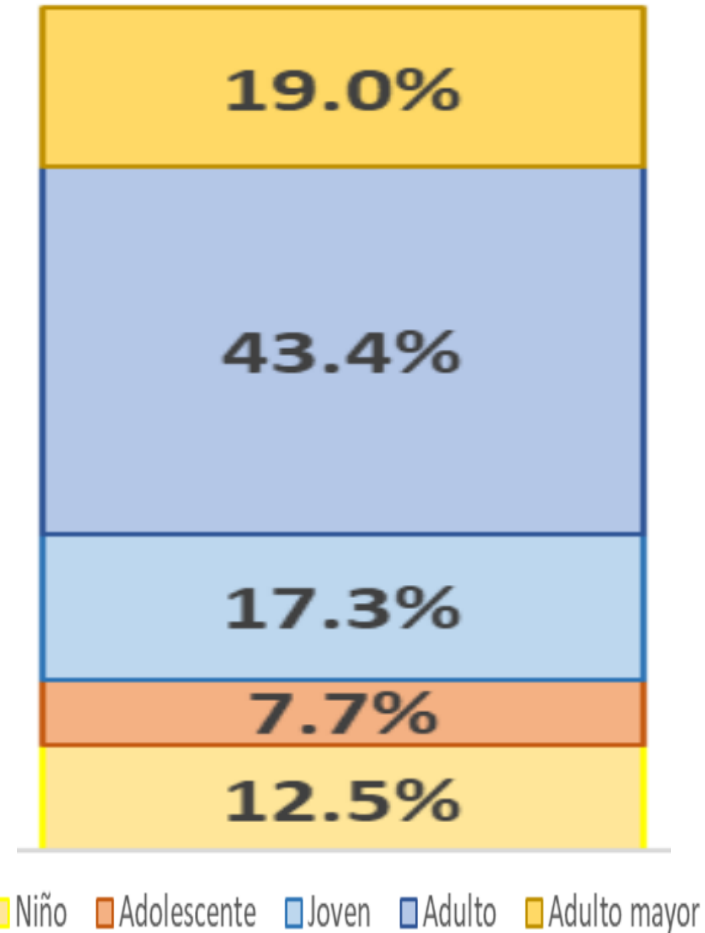
Tabla 1.4 Morbilidad general de consulta externa en el distrito Surco, DIRIS Lima Sur, año 2024

Nº	LISTA DE RESUMEN 12/110 OPS	ATENCIONES	%	% ACUM
1	Infecciones de vías respiratorias agudas	9944	18.1%	18.1%
2	Obesidad y otros tipos de hiperalimentación	4147	7.5%	25.6%
3	Caries dental	3129	5.7%	31.3%
4	Trastornos del metabolismo de las lipoproteínas y otras lipidemias	2541	4.6%	35.9%
5	Gastritis y duodenitis	1915	3.5%	39.4%
6	Desnutrición y deficiencias nutricionales	1902	3.5%	42.9%
7	Otras enfermedades mentales y del comportamiento	1863	3.4%	46.3%
8	Trastornos de ansiedad	1733	3.2%	49.4%
9	Diabetes mellitus	1714	3.1%	52.5%
10	Hipertensión esencial	1514	2.8%	55.3%
11	Gingivitis y enfermedades periodontales	1262	2.3%	57.6%
12	Lumbago y otras dorsalgias	1261	2.3%	59.9%
13	Rinitis alérgica y vasomotora	1207	2.2%	62.1%
14	Enfermedades infecciosas intestinales	1067	1.9%	64.0%
15	Infección de vías urinarias	995	1.8%	65.8%
16	Otras enfermedades de los dientes y de sus estructuras de sostén	950	1.7%	67.5%
17	Anemias nutricionales	880	1.6%	69.1%
18	Otras enfermedades infecciosas y parasitarias y sus secuelas	866	1.6%	70.7%
19	Enfermedades de la pulpa y de los tejidos periapicales	861	1.6%	72.3%
20	Micosis superficiales	858	1.6%	73.8%
21	Infecciones de transmisión sexual	848	1.5%	75.4%
22	Otras enfermedades del sistema osteomuscular y del tejido conjuntivo	820	1.5%	76.9%
23	Trastornos emocionales y del comportamiento que aparecen en la niñez y en la adolescencia	787	1.4%	78.3%
24	Dermatitis	762	1.4%	79.7%
25	Enfermedades del esófago, del estómago y del duodeno, excepto gastritis y duodenitis	741	1.3%	81.0%
	Demás causas	10,425	19.0%	100.0%
	Total	54,992	100.0%	

Fuente: HIS WEB

Tabla 1.5 - Mortalidad del distrito de Santiago de Surco según lista de Resumen 10/110 en la RIS BCO CHO SCO, DIRIS Lima Sur, año 2021

Nº	Lista de agrupación de mortalidad 10/110	Defunción	%	% Acum	Tasa x 10,000
1	COVID-19	1,407	37.2%	37.2%	33.9
2	ENFERMEDADES ISQUÉMICAS DEL CORAZÓN	439	11.6%	48.8%	10.6
3	INFECCIONES RESPIRATORIAS AGUDAS BAJAS	201	5.3%	54.2%	4.8
4	DIABETES MELLITUS	133	3.5%	57.7%	3.2
5	ENFERMEDAD PULMONAR INTERSTICIAL	98	2.6%	60.3%	2.4
6	ENFERMEDADES CEREBROVASCULARES	90	2.4%	62.7%	2.2
7	NEOPLASIA MALIGNA DE LA TRÁQUEA, LOS BRONQUIOS Y EL PULMÓN	66	1.7%	64.4%	1.6
8	INSUFICIENCIA RENAL, INCLUYE LA AGUDA, CRÓNICA Y LAS NO ESPECIFICADAS	59	1.6%	66.0%	1.4
9	NEOPLASIA MALIGNA DE LA MAMA	57	1.5%	67.5%	1.4
10	ENFERMEDADES HIPERTENSIVAS	55	1.5%	68.9%	1.3
11	INSUFICIENCIA CARDÍACA	52	1.4%	70.3%	1.3
12	CIRROSIS Y CIERTAS OTRAS ENFERMEDADES CRÓNICAS DEL HÍGADO	51	1.3%	71.7%	1.2
13	NEOPLASIA MALIGNA DE HÍGADO Y VÍAS BILIARES	51	1.3%	73.0%	1.2
14	SEPTICEMIA, EXCEPTO NEONATAL	50	1.3%	74.3%	1.2
15	NEOPLASIA MALIGNA DE PÁNCREAS	48	1.3%	75.6%	1.2
16	NEOPLASIA MALIGNA DE COLON Y DE LA UNIÓN RECTOSIGMOIDEA	46	1.2%	76.8%	1.1
17	NEOPLASIA MALIGNA DE LOS ÓRGANOS GENITOURINARIOS	45	1.2%	78.0%	1.1
18	NEOPLASIA MALIGNA DE LA PRÓSTATA	43	1.1%	79.1%	1.0
19	ENFERMEDAD PULMONAR OBSTRUCTIVA CRÓNICA (EPOC)	43	1.1%	80.3%	1.0
20	NEOPLASIA MALIGNA DE SITIOS MAL DEFINIDOS, DE COMPORTAMIENTO INCIERTO Y LOS N	42	1.1%	81.4%	1.0
	DEMÁS CAUSAS	703	18.6%	100.0%	16.9
	TOTAL	3,779	100.0%		90.9

Servicios Básicos



Tabla 1.6 Distribución porcentual del tipo de abastecimiento de agua del distrito de Surco, DIRIS Lima Sur, año 2017

Distrito	Red pública dentro de la vivienda	Red pública fuera de la vivienda, pero dentro de la edificación	Pilón o pileta de uso público	Camión - cisterna u otro similar	Pozo (agua subterránea)	Manantial o puquio	Río, acequia, lago, laguna	Otro	Vecino	% Agua Potable
Barranco	82.0%	17.9%	0.0%	0.0%	0.0%	0.0%	0.0%	0.0%	0.0%	99.9%
Chorrillos	83.5%	10.6%	1.5%	4.1%	0.2%	0.0%	0.0%	0.0%	0.0%	95.6%
Lurín	50.5%	6.6%	10.8%	19.4%	12.4%	0.0%	0.0%	0.1%	0.2%	67.9%
Pachacamac	45.6%	4.6%	1.2%	40.1%	8.0%	0.0%	0.0%	0.1%	0.4%	51.4%
Pucusana	33.2%	5.4%	1.5%	58.8%	0.5%	0.0%	0.0%	0.3%	0.3%	40.2%
Punta Hermosa	20.0%	3.4%	3.8%	68.2%	4.4%	0.0%	0.0%	0.1%	0.1%	27.2%
Punta Negra	25.8%	4.8%	47.5%	20.3%	0.5%	0.0%	0.0%	0.8%	0.3%	78.1%
San Bartolo	62.5%	6.6%	0.1%	30.7%	0.1%	0.0%	0.0%	0.0%	0.1%	69.2%
San Juan de Miraflores	84.9%	5.7%	2.1%	7.1%	0.1%	0.0%	0.0%	0.0%	0.1%	92.7%
Santa María del Mar	58.9%	11.3%	0.0%	29.8%	0.0%	0.0%	0.0%	0.0%	0.0%	70.2%
Santiago de Surco	81.1%	18.4%	0.3%	0.2%	0.0%	0.0%	0.0%	0.0%	0.0%	99.7%
Villa El Salvador	88.8%	5.2%	1.9%	3.2%	0.4%	0.0%	0.0%	0.1%	0.5%	95.9%
Villa María del Triunfo	72.9%	5.7%	6.2%	13.4%	0.5%	0.0%	0.0%	0.1%	1.2%	84.8%
DIRIS Lima Sur	77.3%	8.6%	2.7%	10.0%	0.9%	0.0%	0.0%	0.1%	0.5%	88.6%

Figura 1.5 Cobertura porcentual de abastecimiento de agua potable del distrito de Surco, DIRIS Lima Sur, año 2017



Tabla 1.7 Distribución porcentual del tipo de abastecimiento de servicio higiénico del distrito de Surco, DIRIS Lima Sur, año 2017

Distrito	Red pública de desagüe dentro de la vivienda	Red pública de desagüe fuera de la vivienda, pero dentro de la edificación	Pozo séptico, tanque séptico o biodigestor	Letrina (con tratamiento)	Pozo ciego o negro	Río, acequia, canal o similar	Campo abierto o al aire libre	Otro	%Saneamiento
Barranco	82.9%	17.1%	0.0%	0.0%	0.0%	0.0%	0.0%	0.0%	100.0%
Chorrillos	85.6%	11.5%	1.1%	0.2%	1.3%	0.1%	0.1%	0.3%	98.1%
Lurín	50.6%	7.7%	14.5%	3.5%	19.9%	1.9%	0.5%	1.4%	72.8%
Pachacamac	44.0%	4.8%	13.1%	5.4%	30.9%	0.1%	0.3%	1.5%	61.9%
Pucusana	37.1%	4.6%	12.4%	1.3%	39.8%	0.1%	2.1%	2.6%	54.1%
Punta Hermosa	29.4%	7.1%	11.4%	2.0%	48.4%	0.2%	0.3%	1.2%	47.9%
Punta Negra	3.3%	1.0%	26.0%	1.6%	67.8%	0.0%	0.0%	0.3%	30.3%
San Bartolo	74.0%	12.5%	6.4%	0.2%	5.8%	0.1%	0.7%	0.2%	93.0%
San Juan de Miraflores	84.6%	6.3%	1.6%	1.5%	5.3%	0.0%	0.1%	0.5%	92.5%
Santa María del Mar	80.9%	17.7%	1.4%	0.0%	0.0%	0.0%	0.0%	0.0%	100.0%
Santiago de Surco	82.4%	17.3%	0.1%	0.0%	0.1%	0.0%	0.0%	0.0%	99.7%
Villa El Salvador	88.4%	5.7%	1.5%	0.5%	3.4%	0.0%	0.0%	0.4%	95.6%
Villa María del Triunfo	74.7%	6.0%	3.2%	2.4%	12.2%	0.0%	0.3%	1.0%	84.0%
DIRIS Lima Sur	78.0%	9.2%	3.0%	1.3%	7.6%	0.1%	0.2%	0.6%	90.2%

Figura 1.6 Cobertura porcentual del tipo de abastecimiento de servicio higiénico del distrito de Surco, DIRIS Lima Sur, año 2017

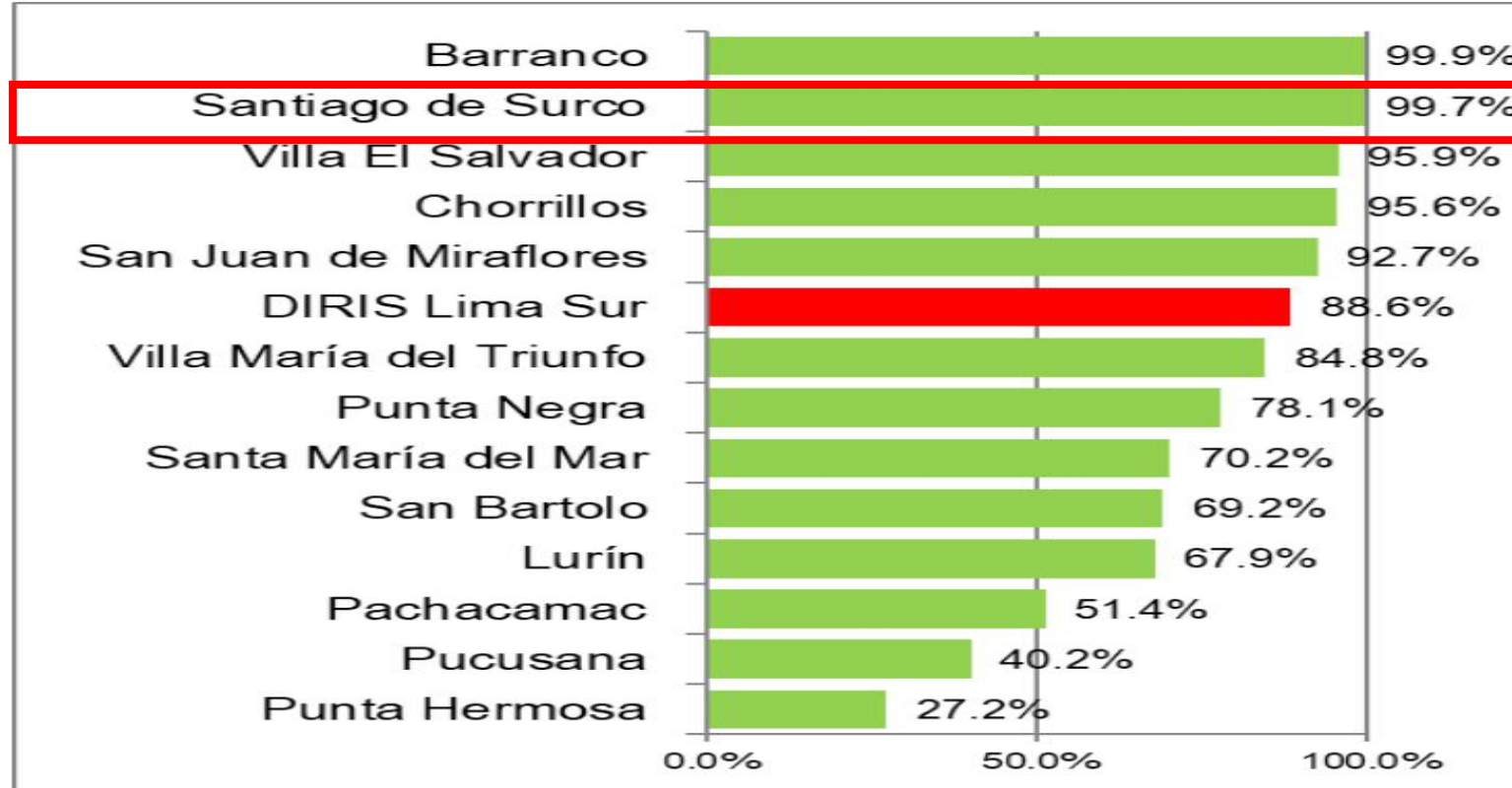

Figura 1.7 Cobertura porcentual de alumbrado eléctrico del distrito de Surco, DIRIS Lima Sur, año 2017



Analfabetismo

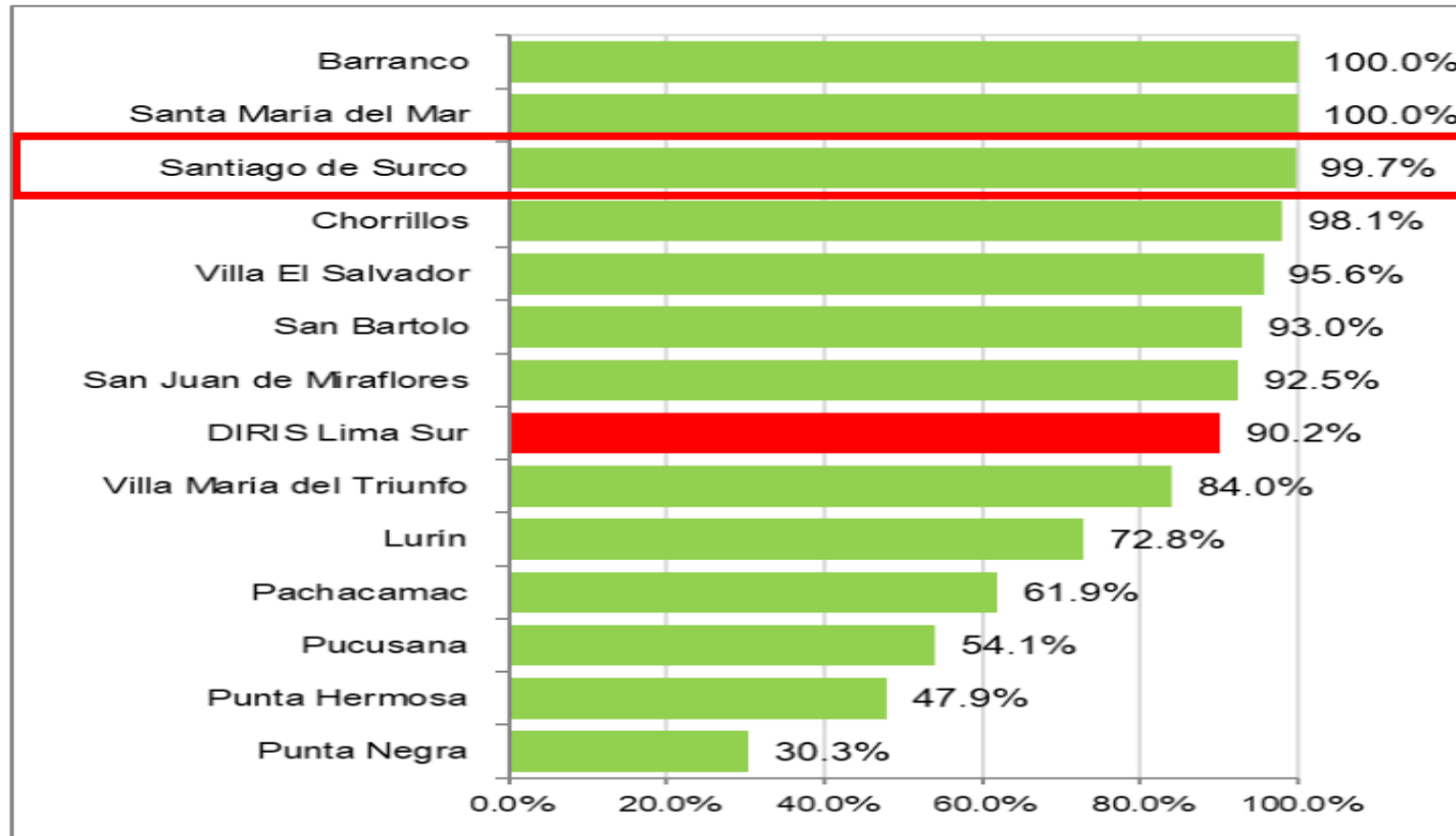
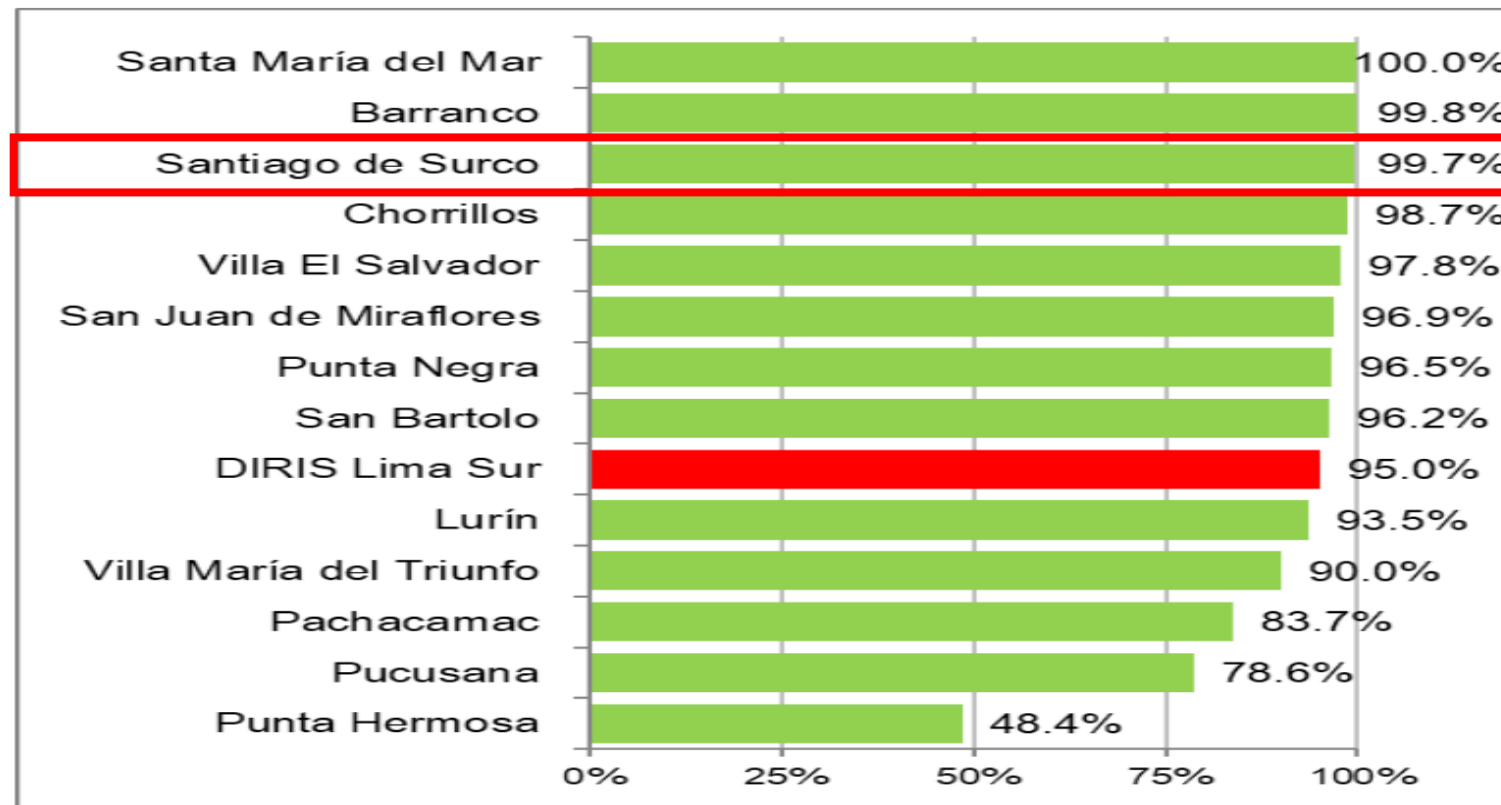

Tabla 1.8 Distribución porcentual comparativa de analfabetismo del distrito de Surco y RIS, DIRIS Lima Sur, año 2017

Según distrito

Distrito	Si sabe leer y escribir	No sabe leer y escribir
Barranco	99.4%	0.6%
Chorrillos	98.4%	1.6%
Lurín	97.8%	2.2%
Pachacamac	97.1%	2.9%
Pucusana	97.9%	2.1%
Punta Hermosa	98.2%	1.8%
Punta Negra	98.2%	1.8%
San Bartolo	98.3%	1.7%
San Juan de Miraflores	97.8%	2.2%
Santa María del Mar	98.0%	2.0%
Santiago de Surco	99.5%	0.5%
Villa El Salvador	98.0%	2.0%
Villa María del Triunfo	97.7%	2.3%
DIRIS Lima Sur	98.2%	1.8%

Según RIS

RIS	Si sabe leer y escribir	No sabe leer y escribir
RIS BCO CHO SCO	99.0%	1.0%
RIS SAN JUAN DE MIRAFLORES	97.8%	2.2%
RIS VILLA MARIA DEL TRIUNFO	97.7%	2.3%
RIS VILLA EL SALVADOR	98.0%	2.0%
RIS PACHACAMAC	97.1%	2.9%
RIS LURIN Y BALNEARIOS	97.9%	2.1%
DIRIS Lima Sur	98.2%	1.8%

Figura 1.8 Distribución porcentual de analfabetismo del distrito de Surco, DIRIS Lima Sur, año 2017

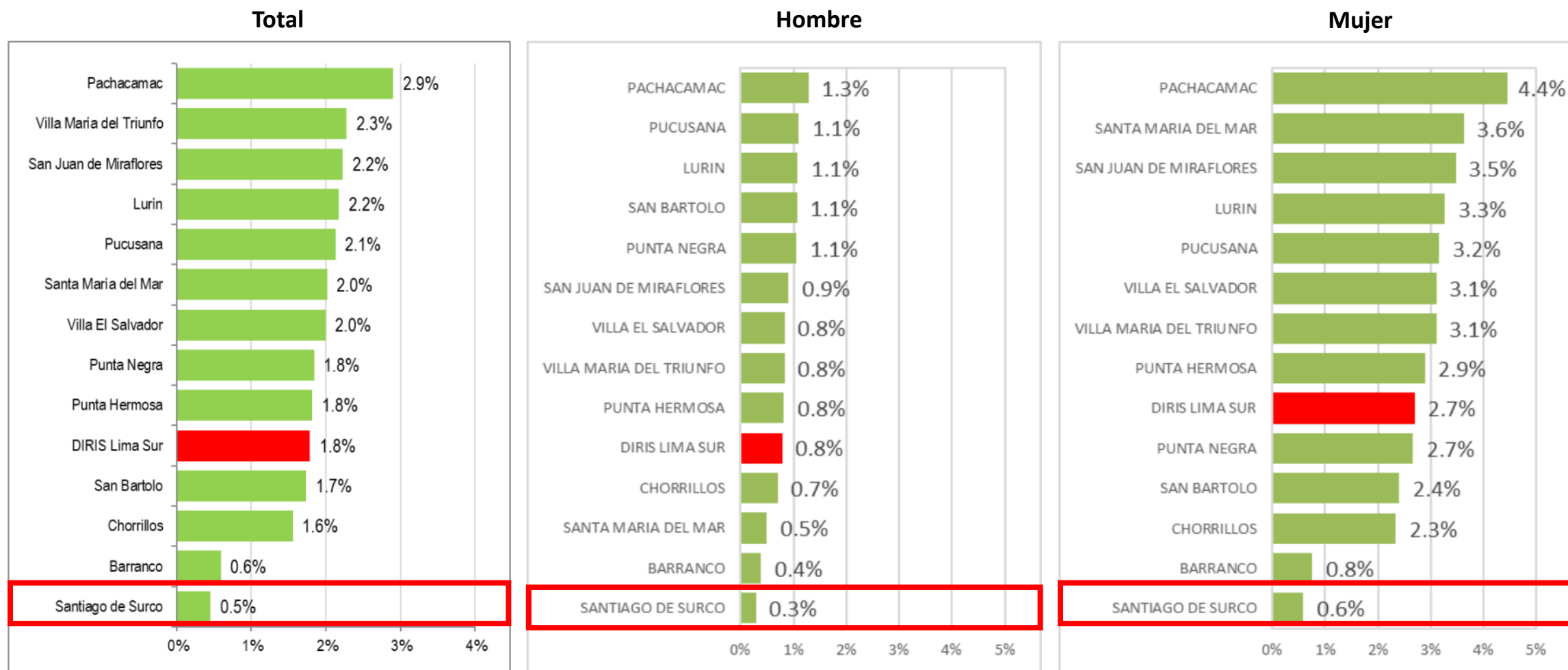

Pobreza





Tabla 1.9 – Distrito de Surco

Distritos	% Pobreza Monetaria 2018	Intervalo de confianza al 95%		Ubicación pobreza monetaria
		Inferior	Superior	
BARRANCO	3.2	1.6	4.7	1,837
CHORRILLOS	11.6	8.9	14.3	1,691
LURIN	18.3	14.4	22.2	1,506
PACHACÁMAC	20.0	13.3	26.7	1,432
PUCUSANA	23.8	15.9	31.6	1,310
PUNTA HERMOSA	19.2	13.3	25.0	1,458
PUNTA NEGRA	14.3	8.7	19.9	1,619
SAN BARTOLO	13.4	8.3	18.4	1,646
SAN JUAN DE MIRAFLORES	15.2	12.0	18.4	1 577
SANTA MARIA DEL MAR	7.1	2.2	12.0	1,774
SANTIAGO DE SURCO	1.2	0.8	1.6	1,863
VILLA EL SALVADOR	20.2	16.6	23.7	1,421
VILLA MARIA DEL TRIUNFO	16.9	13.7	20.0	1,540
DIRIS LS	13.8	10.8	16.8	

FUENTE: Mapa de pobreza monetaria provincial y distrital 2018 / INEI

Tabla 1.10 - Según RIS

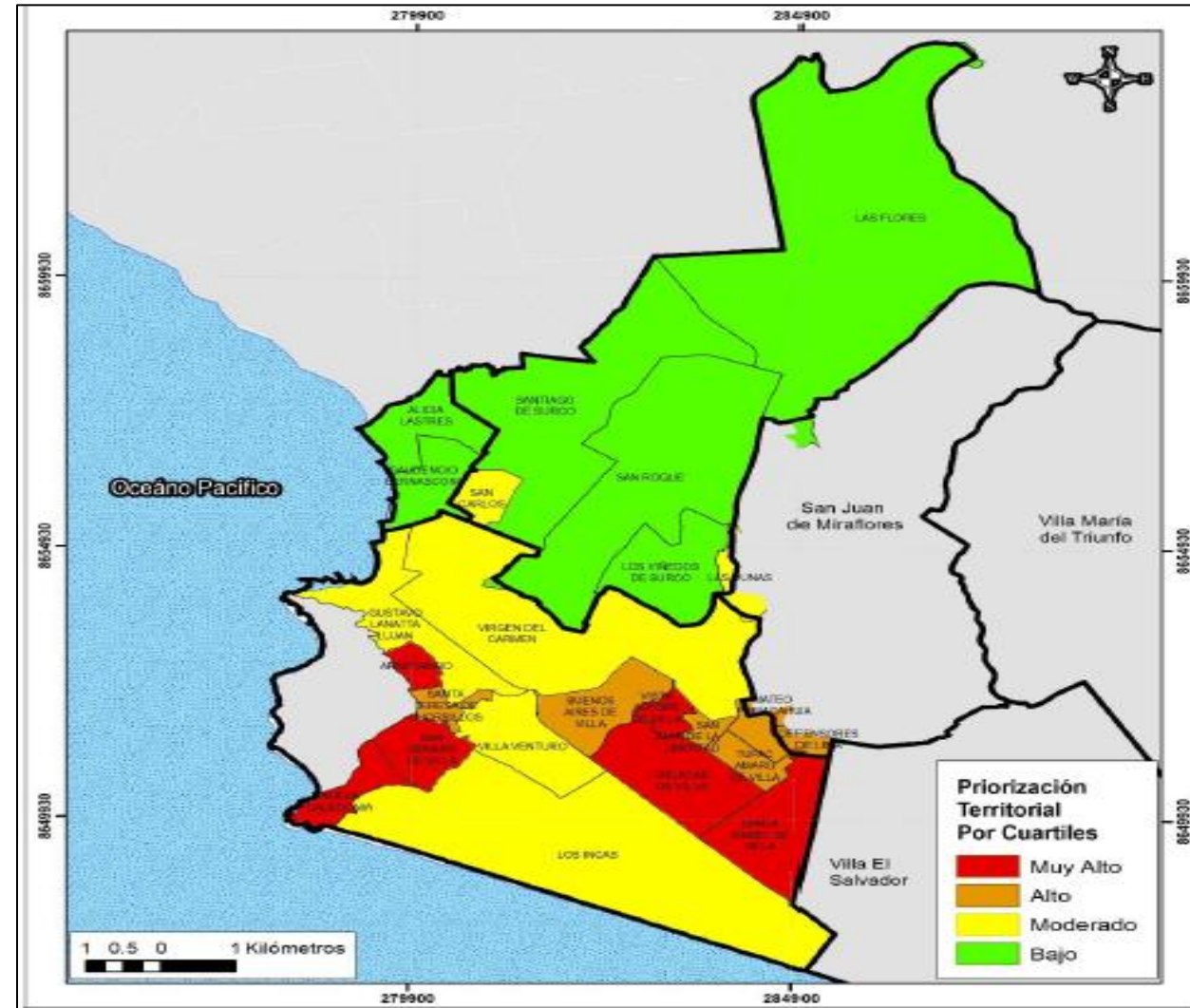
RIS	% Pobreza Monetaria 2018	Intervalo de confianza al 95%	
		Inferior	Superior
RIS BCO CHO SCO	5.9	4.4	7.4
RIS SAN JUAN DE MIRAFLORES	15.2	12.0	18.4
RIS VILLA MARIA DEL TRIUNFO	16.9	13.7	20.0
RIS VILLA EL SALVADOR	20.2	16.6	23.7
RIS PACHACAMAC	20.0	13.3	26.7
RIS LURIN Y BALNEARIOS	18.4	13.7	23.1
DIRIS LS	13.8	10.8	16.8

FUENTE: Mapa de pobreza monetaria provincial y distrital 2018 / INEI

Figura 1.10 Plano estratificado regional a nivel de manzana por ingreso per cápita del hogar de los distritos que conforman la RIS BCO CHO SCO, distrito de Surco, año 2020

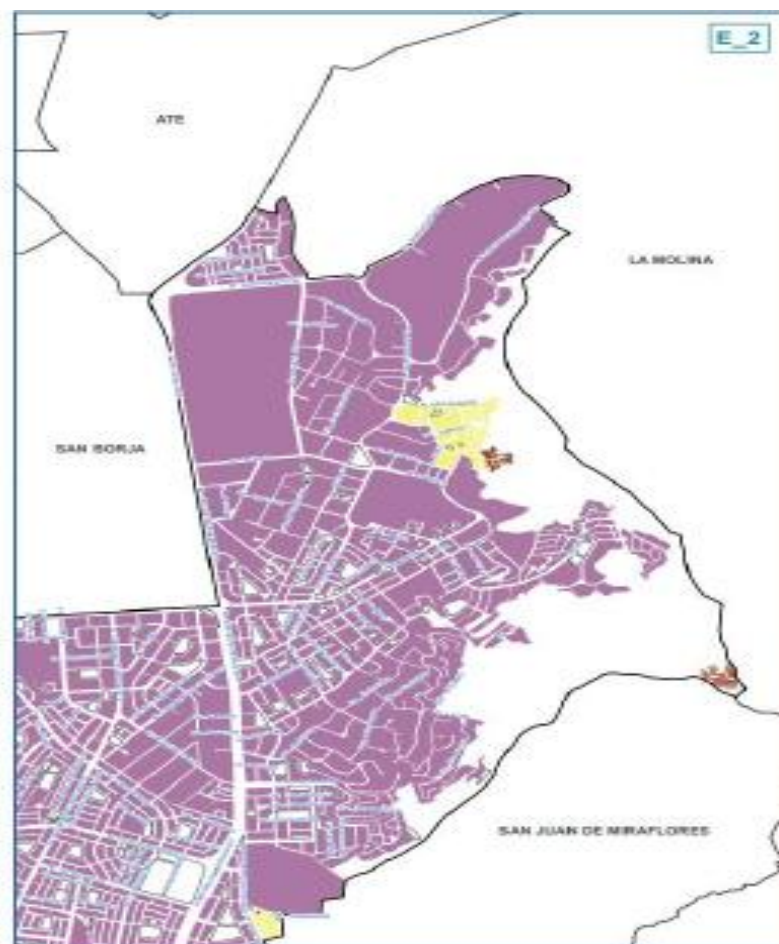
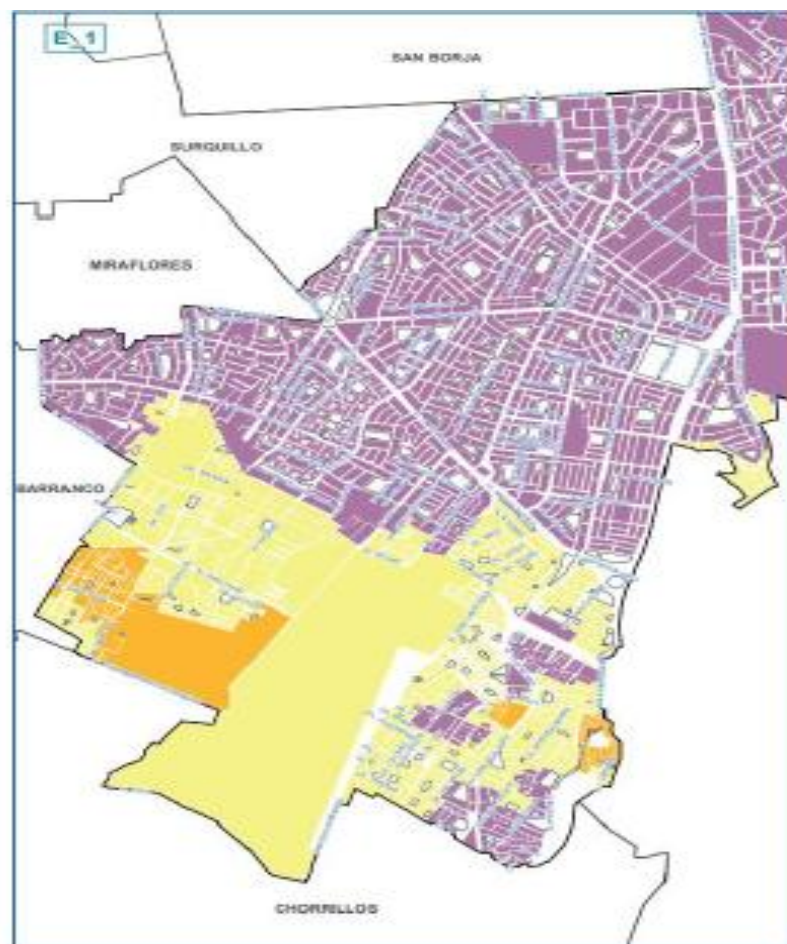

POBLACIÓN Y MANZANAS (UNIDADES)

ESTRATO	INGRESO PER CÁPITA POR HOGARES (Soles)*	PERSONAS	HOGARES	MANZANAS
Alto	2,412.45 a más	203,441	65,237	1,437
Medio alto	1,449.72 - 2,412.44	102,048	30,435	813
Medio	1,073.01 - 1,449.71	55,492	4,385	82
Medio bajo	883.72 - 1,073.00	988	337	38
Bajo	883.71 a menos			
TOTAL		321,859	100,374	2,168

POBLACIÓN Y MANZANAS (PORCENTAJE)

ESTRATO	INGRESO PER CÁPITA POR HOGARES (Soles)*	PERSONAS %	HOGARES %	MANZANAS %
Alto	2,412.45 a más	63.2	65.0	66.3
Medio alto	1,449.72 - 2,412.44	31.7	30.3	38.3
Medio	1,073.01 - 1,449.71	4.8	4.3	3.8
Medio bajo	883.72 - 1,073.00	0.3	0.3	1.7
Bajo	883.71 a menos			
TOTAL		100.0	100.0	100.0

* A Precios Reales

COMPIACIÓN DE IMÁGENES

QUADRO DE LIMA METROPOLITANA Y CALLAO



Imagen E de 1

Tabla 1.11 Pobreza por necesidades básicas insatisfechas a nivel del distrito de Surco, DIRIS Lima Sur, años 1993, 2007 y 2017

Distritos	1993			2007			2017		
	Sin NBI	1 NBI	2 a más NBI	Sin NBI	1 NBI	2 a más NBI	Sin NBI	1 NBI	2 a más NBI
Barranco	84.6	13.6	1.8	91.2	8.0	0.8	94.6	5.0	0.4
Chorrillos	64.3	23.6	12.1	77.6	18.3	4.1	86.9	12.0	1.1
Lurin	53.0	27.3	19.7	65.5	26.3	8.2	78.3	18.9	2.8
Pachacamac	31.9	26.5	41.6	55.5	30.9	13.6	74.2	22.0	3.8
Pucusana	48.1	27.2	24.7	53.4	28.6	18.0	66.0	27.1	6.9
Punta Hermosa	52.6	33.4	14.0	77.4	17.8	4.8	62.2	32.8	5.0
Punta Negra	77.3	14.4	8.3	76.2	19.9	3.9	85.1	14.0	0.9
San Bartolo	45.0	41.2	13.8	68.7	24.7	6.6	85.6	12.7	1.7
San Juan de Miraflores	58.2	23.3	18.5	72.8	22.8	4.4	84.5	13.9	1.6
Santa María del Mar	28.2	46.4	25.4	83.0	16.0	1.0	87.9	11.0	1.1
Santiago de Surco	86.9	10.3	2.8	93.0	6.2	0.8	96.4	3.4	0.2
Villa El Salvador	51.5	29.2	19.3	71.9	23.3	4.8	84.4	14.3	1.3
Villa María del Triunfo	58.7	25.0	16.3	69.7	23.0	7.3	78.1	18.7	3.2
DIRIS LS	62.5	22.8	14.7	75.2	19.9	4.9	84.6	13.7	1.7

Tabla 1.12 Prevalencia de desnutrición crónica en menores de 5 años por años, del distrito de Surco y por RIS, DIRIS Lima Sur, año 2018-2022*

Del distrito de Chorrillos

DISTRITO	2018	2019	2020	2021	2022
BARRANCO	4.7%	9.0%	5.0%	6.8%	5.6%
CHORRILLOS	6.9%	8.7%	10.9%	10.6%	8.7%
LURIN	6.7%	10.5%	10.3%	9.8%	8.2%
PACHACAMAC	6.4%	9.6%	11.1%	9.1%	8.2%
PUCUSANA	10.0%	10.9%	14.2%	10.5%	11.8%
PUNTA HERMOSA	9.6%	9.1%	15.2%	10.6%	4.4%
PUNTA NEGRA	6.7%	8.0%	4.2%	6.4%	4.5%
SAN BARTOLO	7.0%	7.7%	5.2%	7.7%	7.2%
SAN JUAN DE MIRAFLORES	6.2%	8.0%	8.0%	6.9%	7.8%
SANTA MARIA DEL MAR	1.6%	1.5%	7.0%	4.8%	8.1%
SANTIAGO DE SURCO	8.2%	7.3%	6.9%	4.3%	6.6%
VILLA EL SALVADOR	6.9%	9.0%	10.2%	8.6%	8.0%
VILLA MARIA DEL TRIUNFO	6.2%	8.0%	8.8%	7.2%	7.5%
DIRIS LIMASUR	6.6%	8.6%	9.6%	8.4%	8.0%

Por RIS

DISTRITO	2018	2019	2020	2021	2022
BARRANCO CHORRILLOS SURCO	7.1%	8.2%	9.9%	9.4%	8.2%
SAN JUAN DE MIRAFLORES	6.2%	8.0%	8.0%	6.9%	7.8%
VILLA MARIA DEL TRIUNFO	6.2%	8.0%	8.8%	7.2%	7.5%
VILLA EL SALVADOR	6.9%	9.0%	10.2%	8.6%	8.0%
PACHACAMAC	6.4%	9.6%	11.1%	9.1%	8.2%
LURIN Y BALNEARIOS	7.4%	10.1%	10.6%	9.4%	8.7%
DIRIS LIMASUR	6.6%	8.6%	9.6%	8.4%	8.0%

FUENTE: Sistema de Información SIEN - HIS, 2018-2022. Instituto Nacional de Salud / Centro Nacional de Alimentación y Nutrición / Dirección Ejecutiva de Vigilancia Alimentaria y Nutricional.

* Enero a Septiembre del 2022

Tabla 1.13 - Anemia en menores de 5 años por años, del distrito de Surco y por RIS, DIRIS Lima Sur, año 2018 – 2022*

Por distrito					
DISTRITO	2018	2019	2020	2021	2022
BARRANCO	36.7%	28.4%	16.9%	16.7%	23.0%
CHORRILLOS	44.1%	38.2%	32.8%	26.9%	32.1%
LURIN	30.5%	33.7%	33.0%	24.2%	24.3%
PACHACAMAC	34.6%	31.5%	26.9%	27.7%	29.4%
PUCUSANA	53.8%	33.4%	26.4%	27.1%	38.1%
PUNTA HERMOSA	66.7%	17.7%	23.5%	37.2%	27.3%
PUNTA NEGRA	46.1%	27.2%	25.5%	16.8%	15.5%
SAN BARTOLO	24.3%	26.1%	27.6%	26.7%	18.8%
SAN JUAN DE MIRAFLORES	35.3%	32.0%	18.5%	16.8%	19.0%
SANTA MARIA DEL MAR	18.2%	47.7%	33.3%	8.8%	16.0%
SANTIAGO DE SURCO	33.2%	30.0%	24.8%	13.2%	21.5%
VILLA EL SALVADOR	43.3%	26.9%	25.6%	21.3%	17.8%
VILLA MARIA DEL TRIUNFO	37.5%	29.5%	23.7%	22.3%	21.5%
DIRIS LIMASUR	37.5%	30.6%	25.1%	21.9%	22.5%

Por RIS					
DISTRITO	2018	2019	2020	2021	2022
BARRANCO CHORRILLOS SURCO	40.6%	34.6%	29.2%	21.7%	27.8%
SAN JUAN DE MIRAFLORES	35.3%	32.0%	18.5%	16.8%	19.0%
VILLA MARIA DEL TRIUNFO	37.5%	29.5%	23.7%	22.3%	21.5%
VILLA EL SALVADOR	43.3%	26.9%	25.6%	21.3%	17.8%
PACHACAMAC	34.6%	31.5%	26.9%	27.7%	29.4%
LURIN Y BALNEARIOS	31.6%	32.1%	30.7%	24.9%	25.3%
DIRIS LIMASUR	37.5%	30.6%	25.1%	21.9%	22.5%

FUENTE: Sistema de Información SIEN - HIS, 2018-2022. Instituto Nacional de Salud / Centro Nacional de Alimentación y Nutrición / Dirección Ejecutiva de Vigilancia Alimentaria y Nutricional.

* Enero a septiembre del 2022



Componente dinámico

- 1 Enfermedad diarreica aguda**
- 2 Infección respiratoria aguda**
- 3 SOBA / Asma**
- 4 Vigilancia de febriles**
- 5 Enfermedades de notificación individual**



1 Enfermedad diarreica aguda

Tabla 2.1 Monitoreo de EDAS por establecimiento por todos los grupos de edad, del distrito de Surco, DIRIS Lima Sur, año 2025*

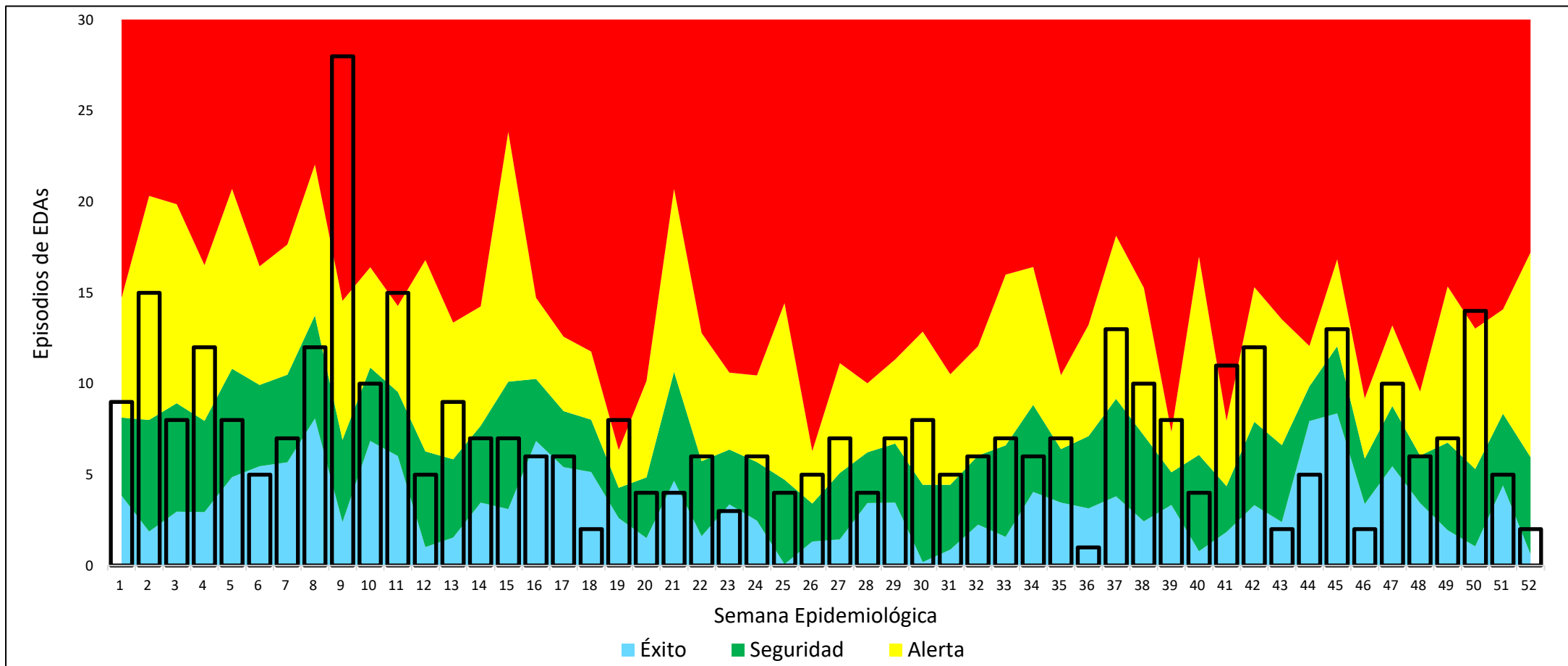

* Hasta la SE 52

Fuente: Notiweb

*** Hasta la SE 52**
Fuente: Notiweb

Figura 2.2 Tendencia comparativa de episodios de EDA de todos los grupos de edad por años, del distrito de Surco, DIRIS Lima Sur, años 2023 – 2025*

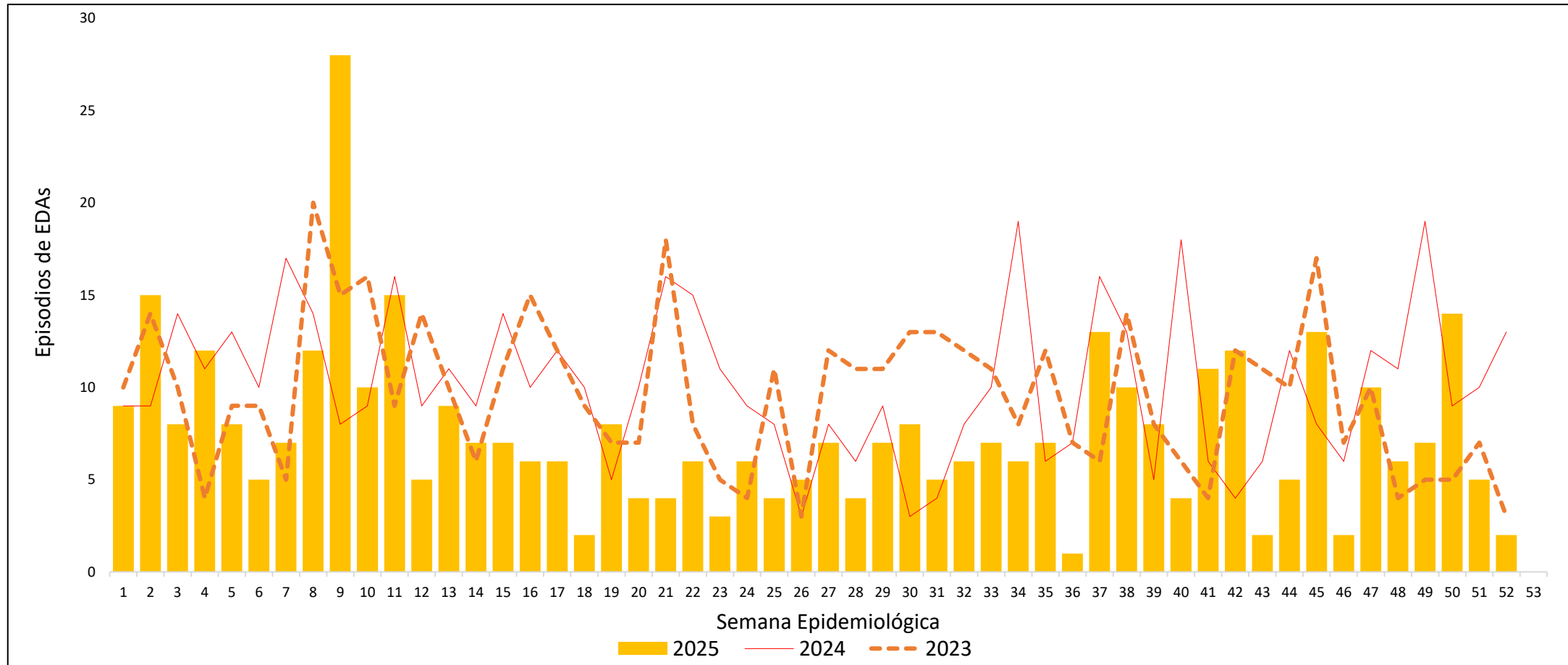

* Hasta la SE 52

Fuente: Notiweb

Figura 2.3 Distribución porcentual de episodios de EDA por grupos de edad, del distrito de Surco, DIRIS Lima Sur, años 2018 – 2025*



Figura 2.4 Curva epidémica de episodios de EDA por curso de vida, del distrito de Surco, DIRIS Lima Sur, año 2025*



* Hasta la SE 52

Fuente: Notiweb

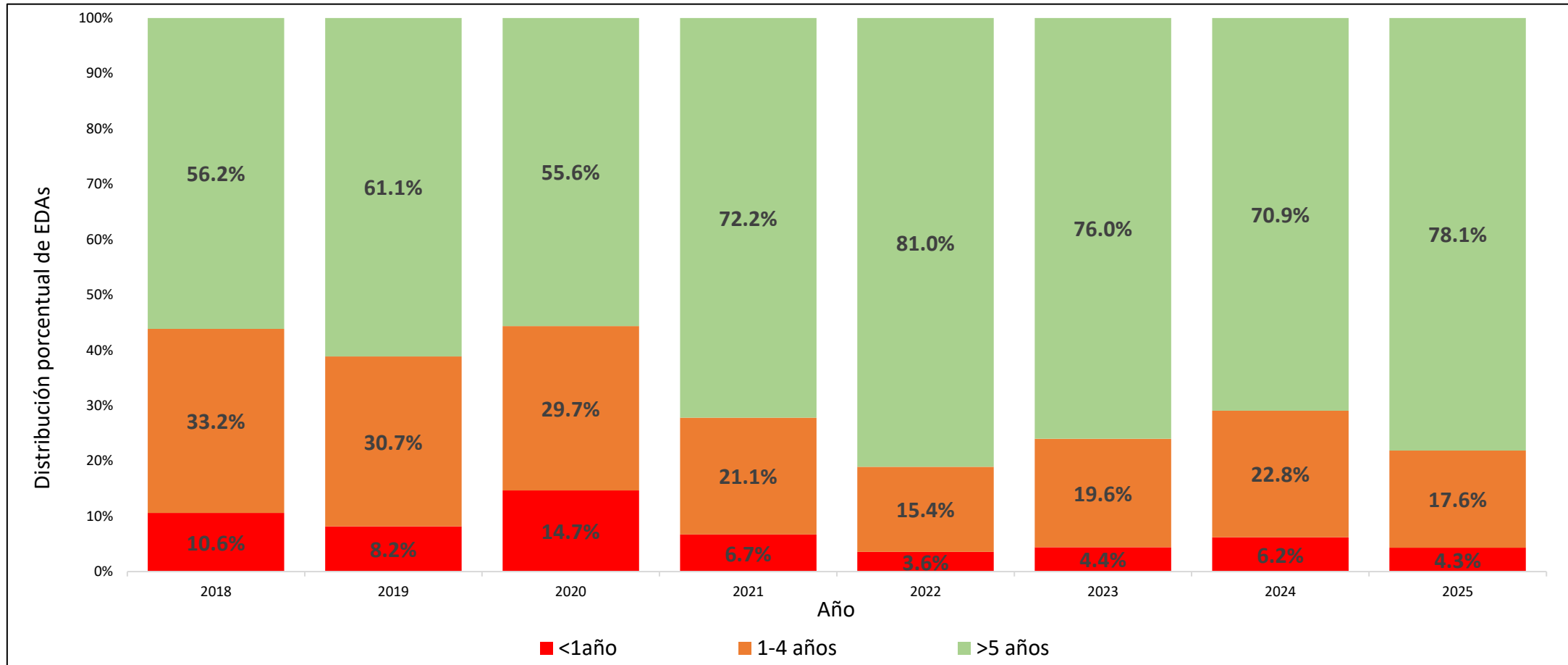
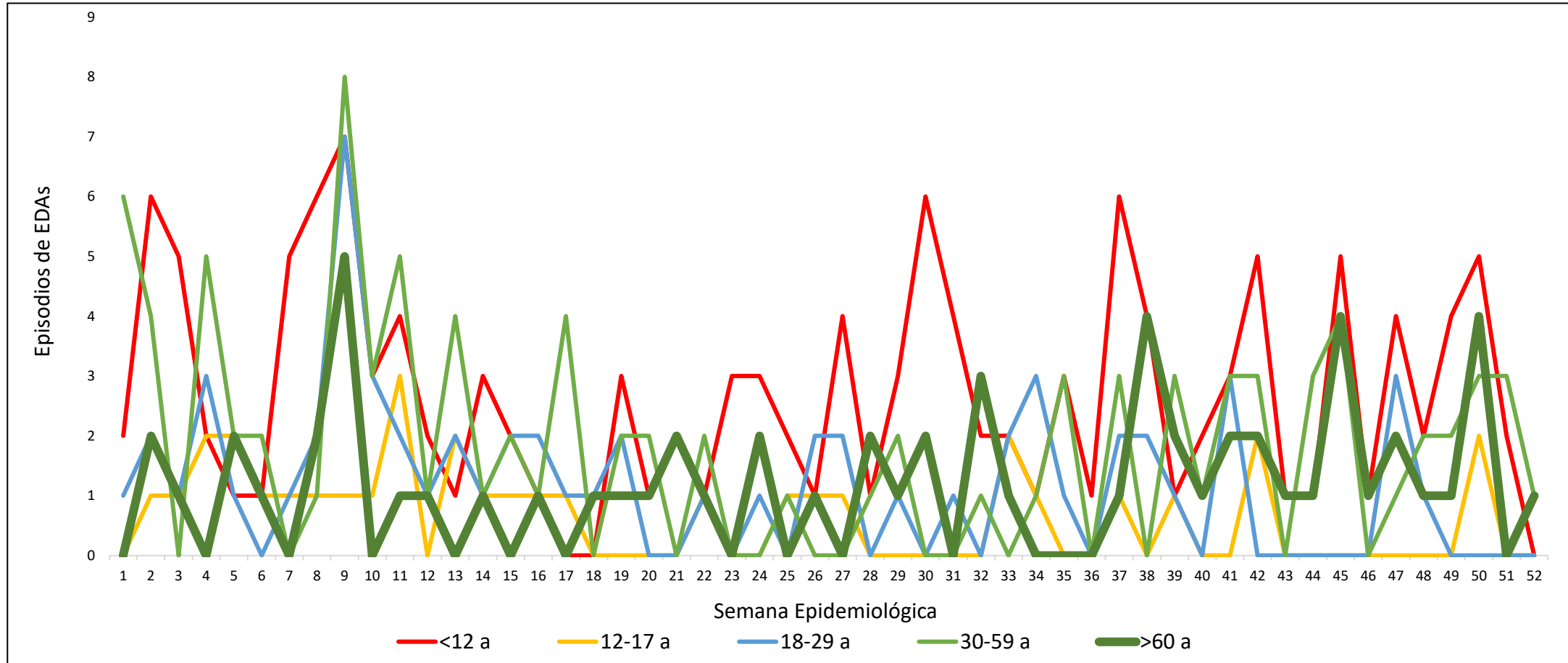

2 Infección respiratoria aguda

Figura 2.5 Canal endémico de la infección respiratoria aguda de todos los grupos de edad, del distrito de Surco, DIRIS Lima Sur, año 2025*

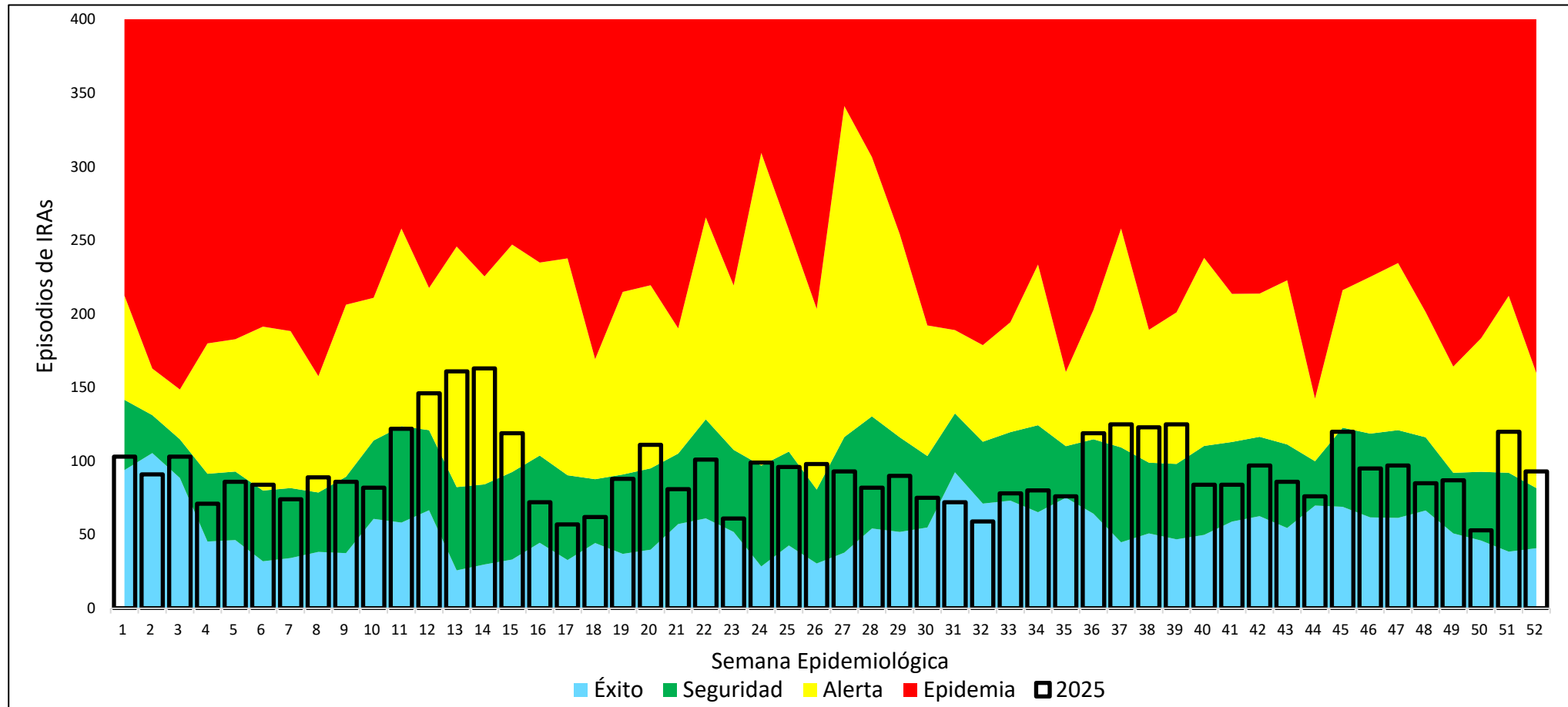

* Hasta la SE 52
Fuente: HISMINSA

Tabla 2.2 Monitoreo de IRAS por establecimiento por todos los grupos de edad, del distrito de Surco, DIRIS Lima Sur, año 2025*

IRAS	SEMANA EPIDEMIOLOGICA																																																					
ESTABLECIMIENTO	1	2	3	4	5	6	7	8	9	10	11	12	13	14	15	16	17	18	19	20	21	22	23	24	25	26	27	28	29	30	31	32	33	34	35	36	37	38	39	40	41	42	43	44	45	46	47	48	49	50	51	52	TOTAL	TENDENCIA
C.S. SANTIAGO DE SURCO	31	32	40	25	30	20	24	25	32	26	31	46	53	55	40	25	37	45	47	52	38	63	38	39	55	63	50	38	40	25	38	21	41	33	39	52	62	82	64	53	37	67	49	37	62	54	49	41	42	23	54	33	2,198	
P.S. SAN CARLOS	19	18	16	11	14	15	16	17	16	15	27	17	22	24	32	21	8	4	8	21	13	7	9	10	9	4	11	3	16	14	3	9	4	2	7	21	11	8	10	11	16	16	6	10	23	12	22	18	22	8	19	9	704	
P.S. LAS FLORES	20	9	12	6	7	9	6	7	6	3	11	19	14	21	22	3	1	2	7	10	15	21	0	20	16	9	15	16	17	12	16	17	12	26	15	22	25	12	31	8	19	4	15	1	9	10	4	6	7	4	23	19	641	
P.S. LAS DUNAS	11	8	6	7	3	8	11	6	9	11	15	15	28	27	12	11	6	5	6	14	4	0	4	4	5	9	5	9	6	10	7	3	5	7	6	21	15	5	6	4	2	2	3	6	18	14	10	2	7	12	13	18	461	
P.S. SAN ROQUE	17	12	14	14	23	24	10	20	14	19	31	41	37	34	5	9	0	0	7	5	2	0	3	15	4	3	2	3	3	0	5	3	3	2	3	3	3	5	1	1	0	3	7	9	0	0	5	4	2	2	4	6	442	
P.S. VIÑEDOS DE SURCO	5	12	15	8	9	8	7	14	9	8	7	8	7	2	8	3	5	6	13	9	9	10	7	11	7	10	10	13	8	18	3	6	13	10	6	0	9	11	13	7	10	5	6	13	8	5	7	14	7	4	7	8	438	
TOTAL	103	91	103	71	86	84	74	89	86	82	122	146	161	163	119	72	57	62	88	111	81	101	61	99	96	98	93	82	90	79	72	59	78	80	76	119	125	123	125	84	84	97	86	76	120	95	97	85	87	53	120	93	4,884	

*** Hasta la SE 52**

Fuente: HISMINSA

Figura 2.6 Tendencia comparativa de episodios de IRA de todos los grupos de edad por años, del distrito de Surco, DIRIS Lima Sur, años 2023 – 2025*

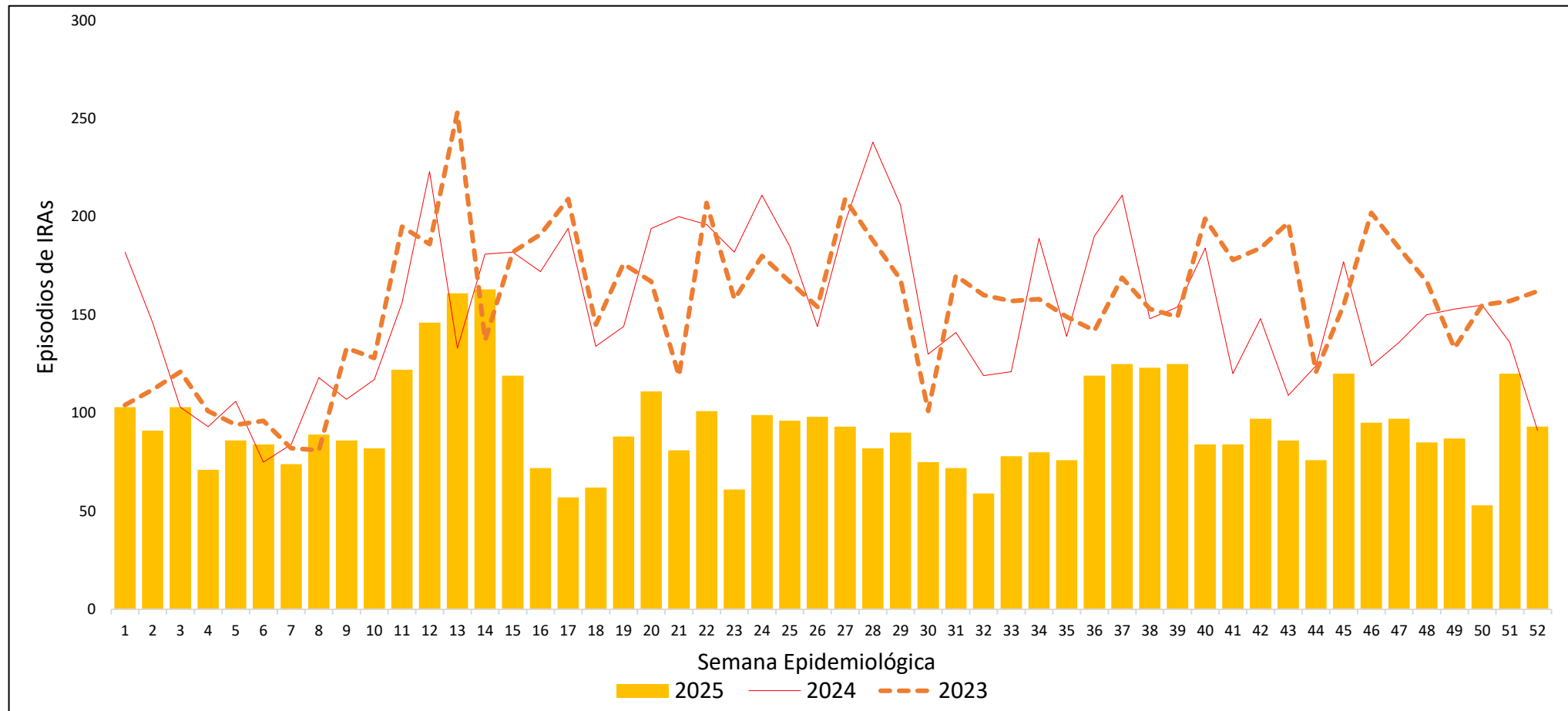

* Hasta la SE 52
Fuente: HISMINSA

Figura 2.7 Distribución porcentual de episodios de IRA por grupos de edad, del distrito de Surco, DIRIS Lima Sur, años 2018 – 2025*



Figura 2.8 Curva epidémica de episodios de IRA por curso de vida, del distrito de Surco, DIRIS Lima Sur, año 2025*



* Hasta la SE 52

Fuente: HISMINSA

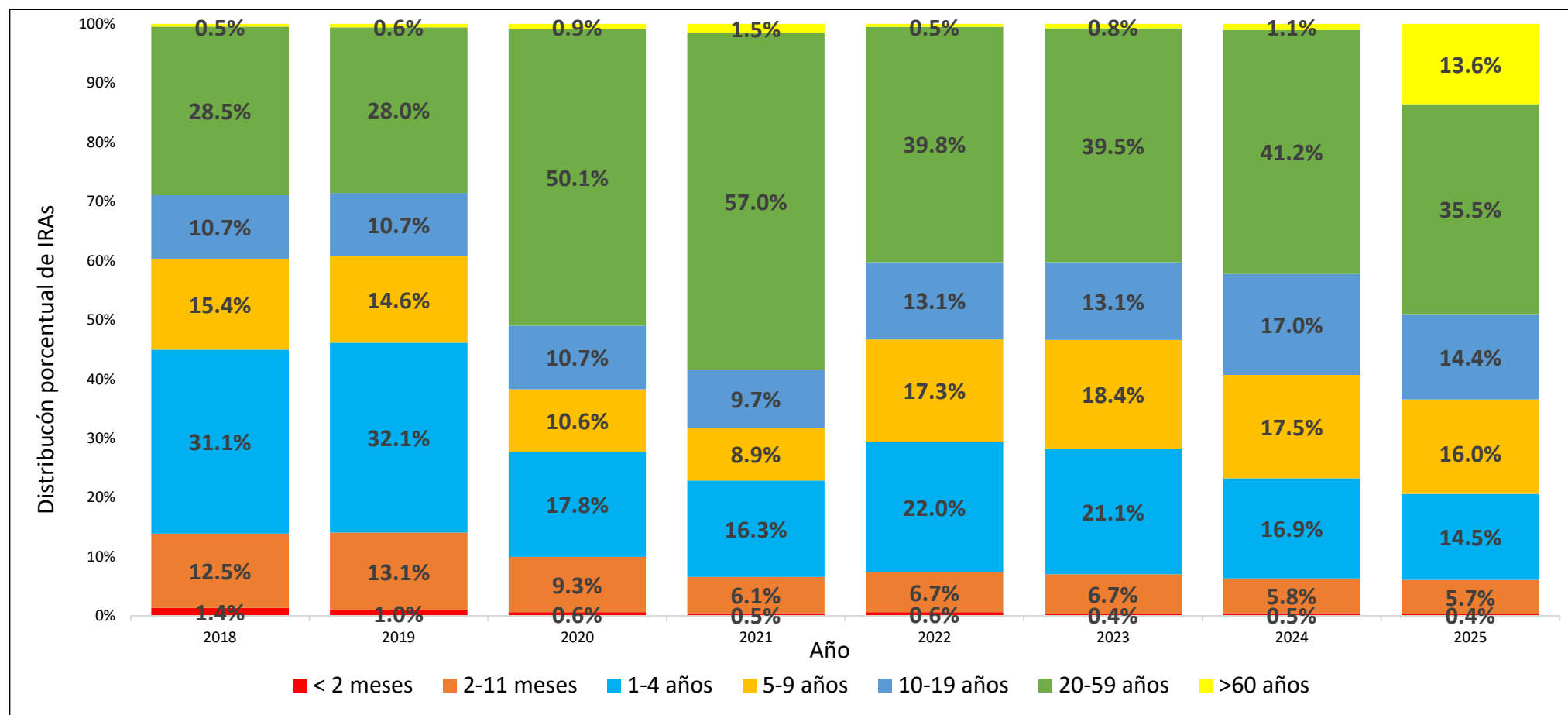
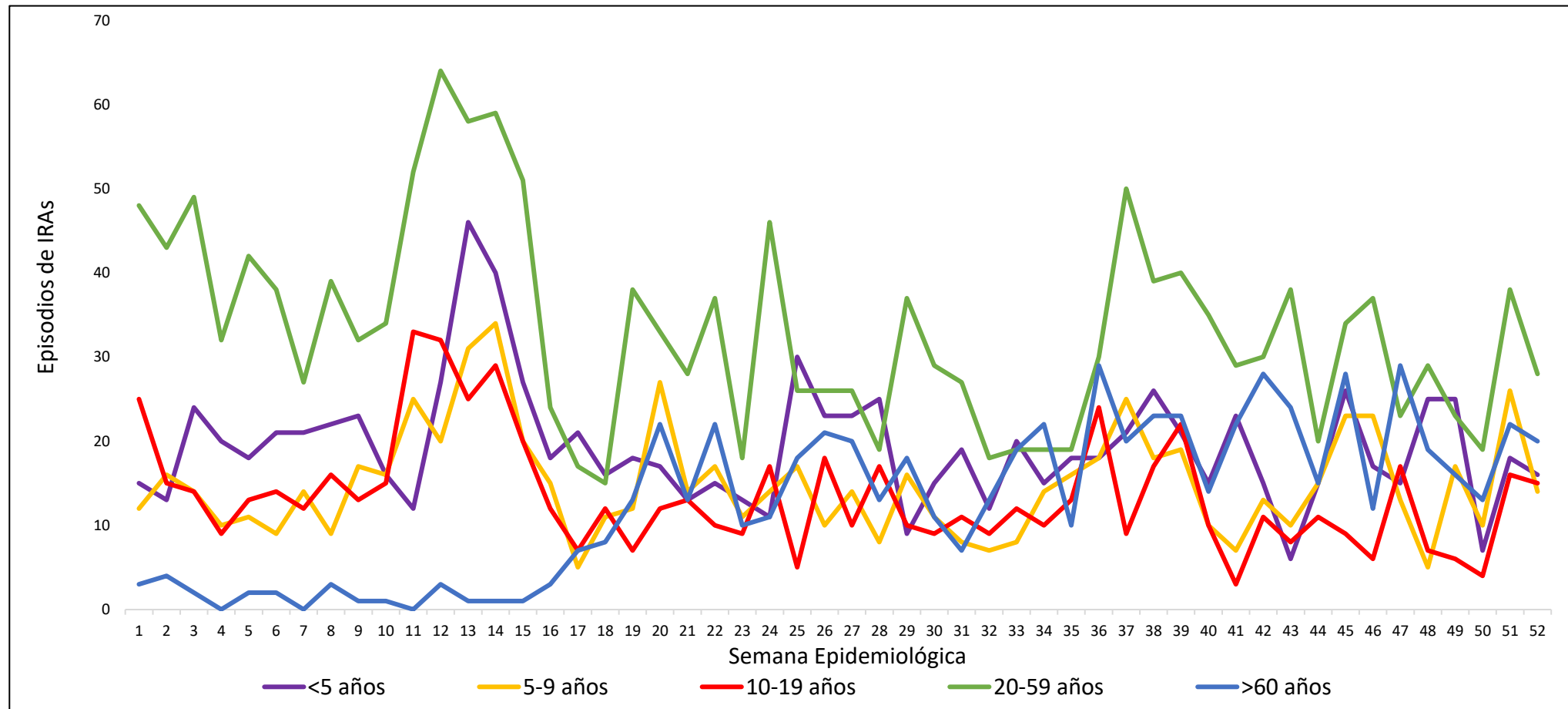

3 SOBA / Asma

Figura 2.9 Canal endémico de SOBA / Asma de todos los grupos de edad, del distrito de Surco, DIRIS Lima Sur, año 2025*

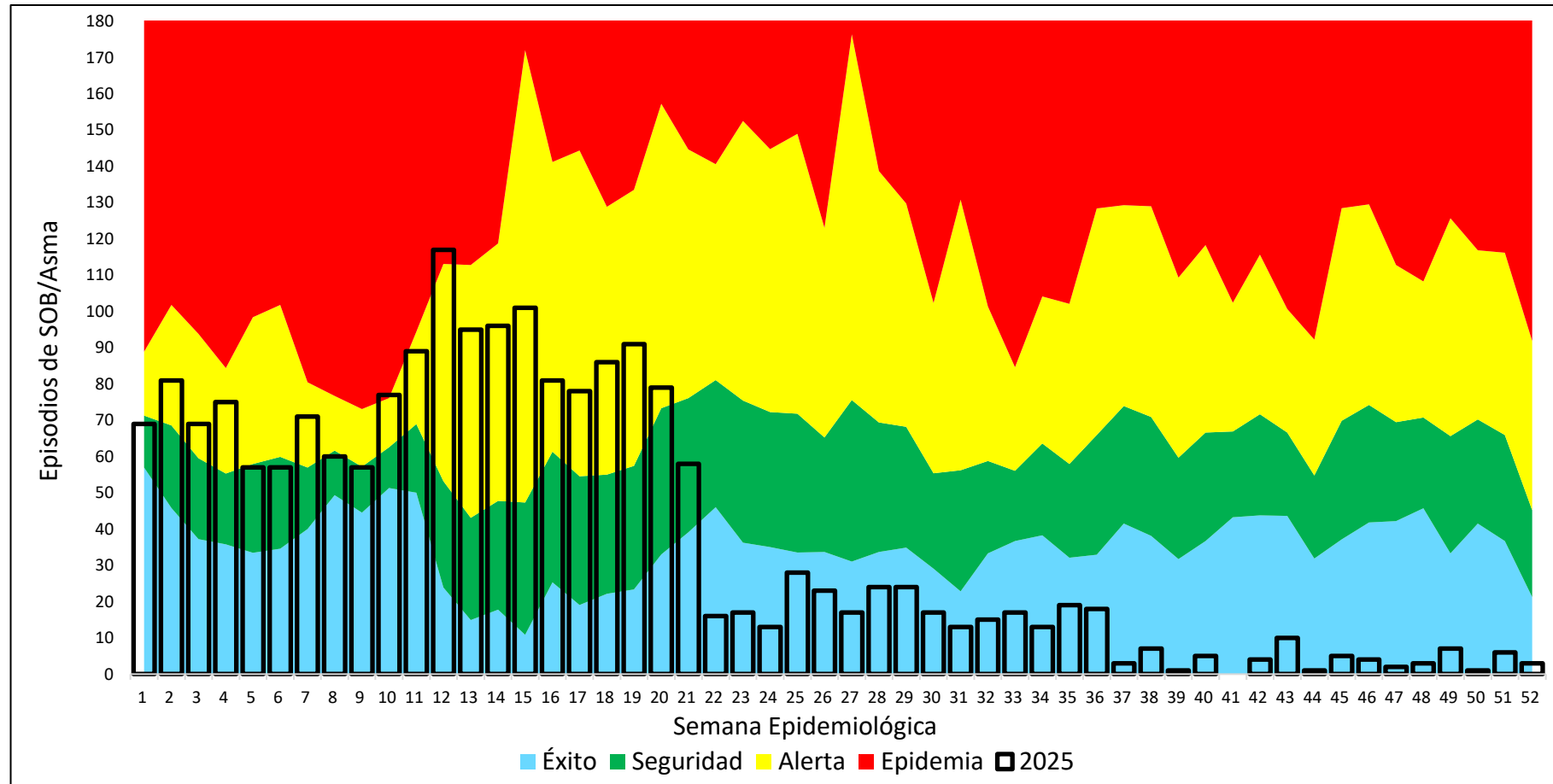

* Hasta la SE 52

Fuente: Notiweb

*** Hasta la SE 52**
Fuente: Notiweb

Figura 2.10 Tendencia comparativa de episodios de SOBA / Asma de todos los grupos de edad por años, del distrito de Surco, DIRIS Lima Sur, años 2023 – 2025*

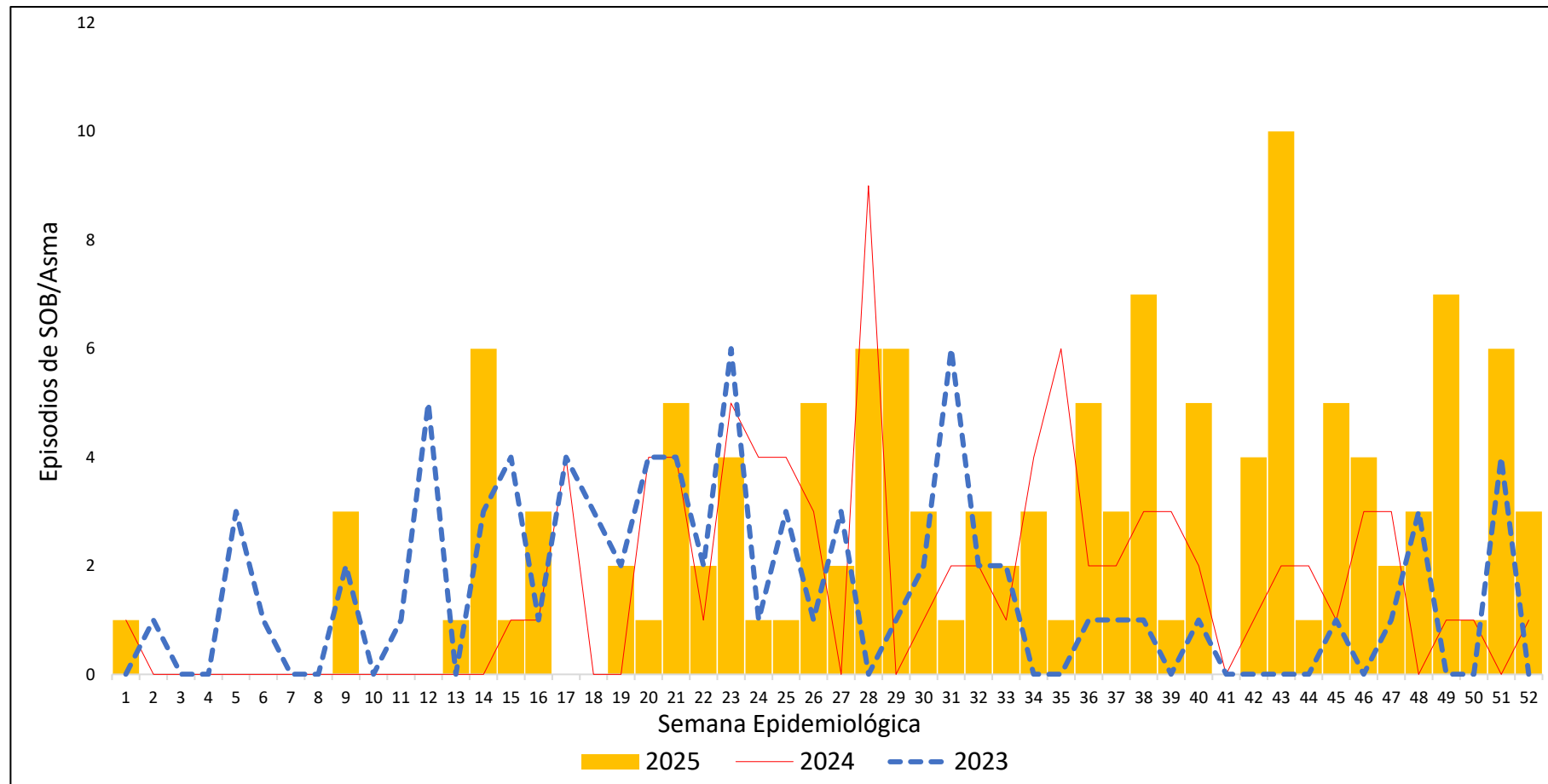

* Hasta la SE 52

Fuente: Notiweb

Figura 2.11 Distribución porcentual de episodios de SOBA / Asma por grupos de edad, del distrito de Surco, DIRIS Lima Sur, años 2018 – 2025*

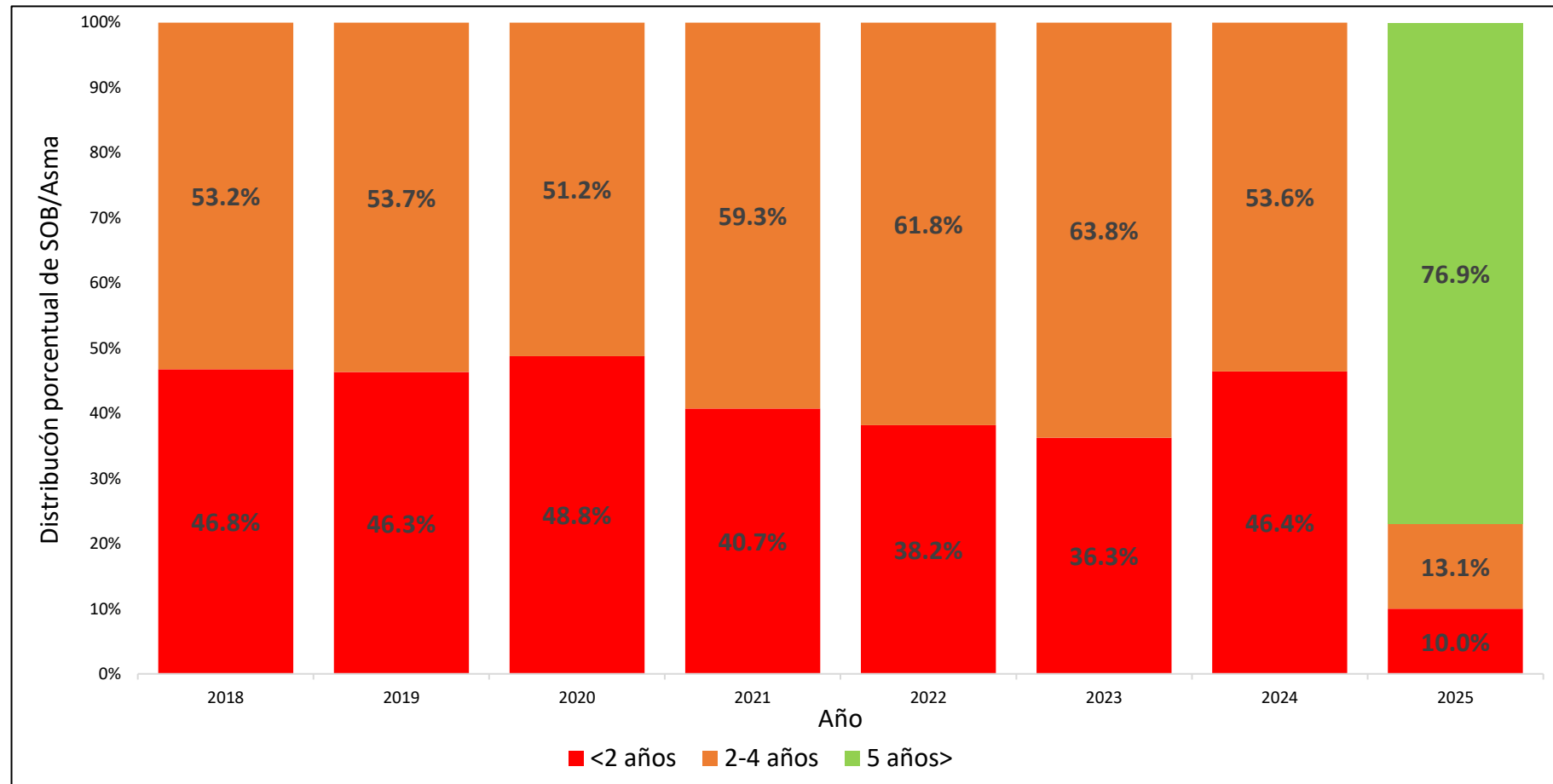

* Hasta la SE 52

Fuente: Notiweb

Figura 2.12 Curva epidémica de episodios de SOBA / Asma por curso de vida, del distrito de Surco, DIRIS Lima Sur, año 2025*

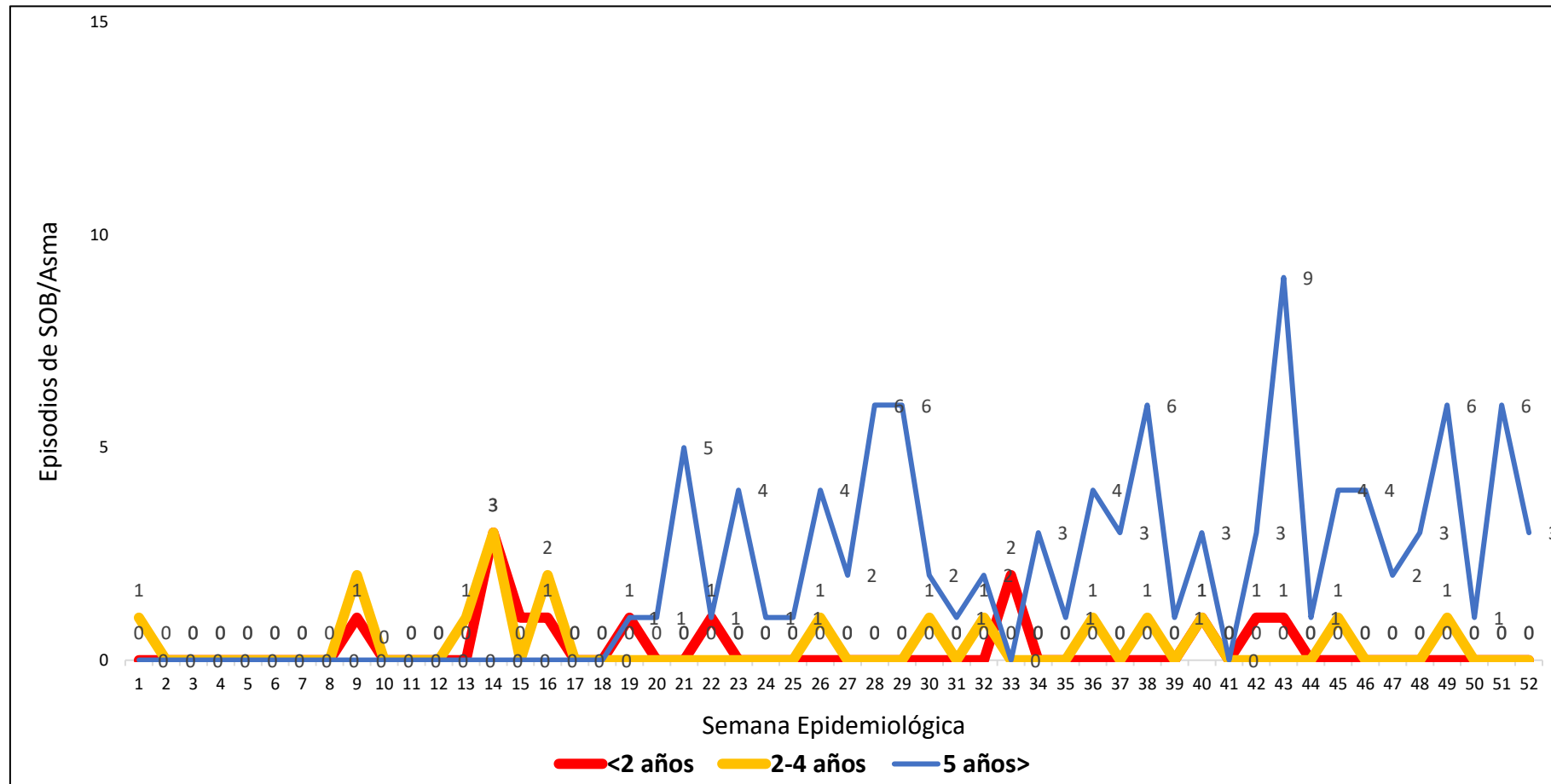

* Hasta la SE 52
Fuente: Notiweb

Figura 2.13 Casos de neumonía del distrito de Surco, DIRIS Lima Sur, Año 2025 (SE 52)

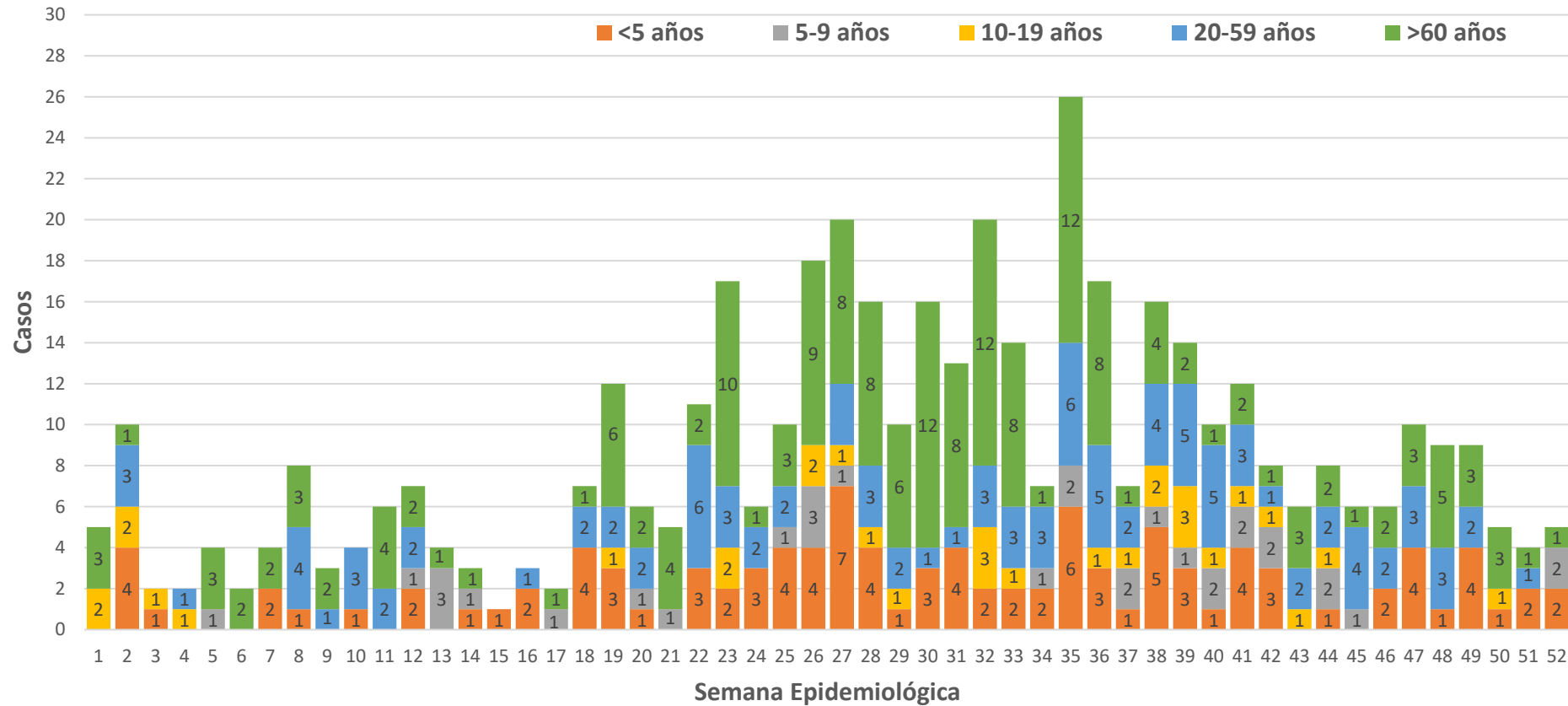

* Hasta la SE 52

Fuente: Epidemiología - DIRIS Lima Sur



4 Vigilancia de febriles

Figura 2.14 Canal endémico de la notificación de febriles de todos los grupos de edad, del distrito de Surco, DIRIS Lima Sur, año 2025*

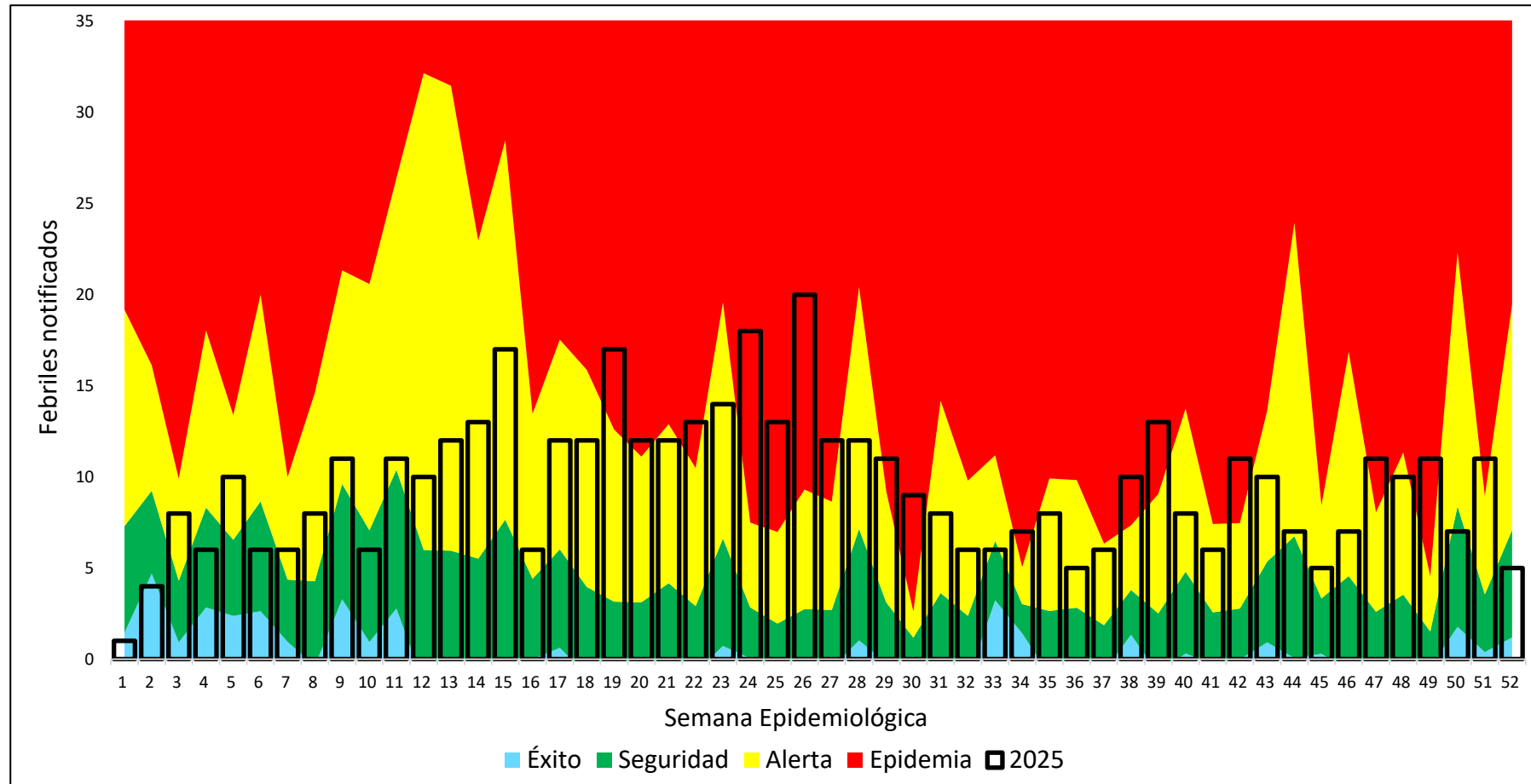

* Hasta la SE 52
Fuente: Notiweb

Fuente: Notiweb

Figura 2.15 Tendencia comparativa de la notificación de febriles de todos los grupos de edad por años, del distrito de Surco, DIRIS Lima Sur, años 2023 – 2025*

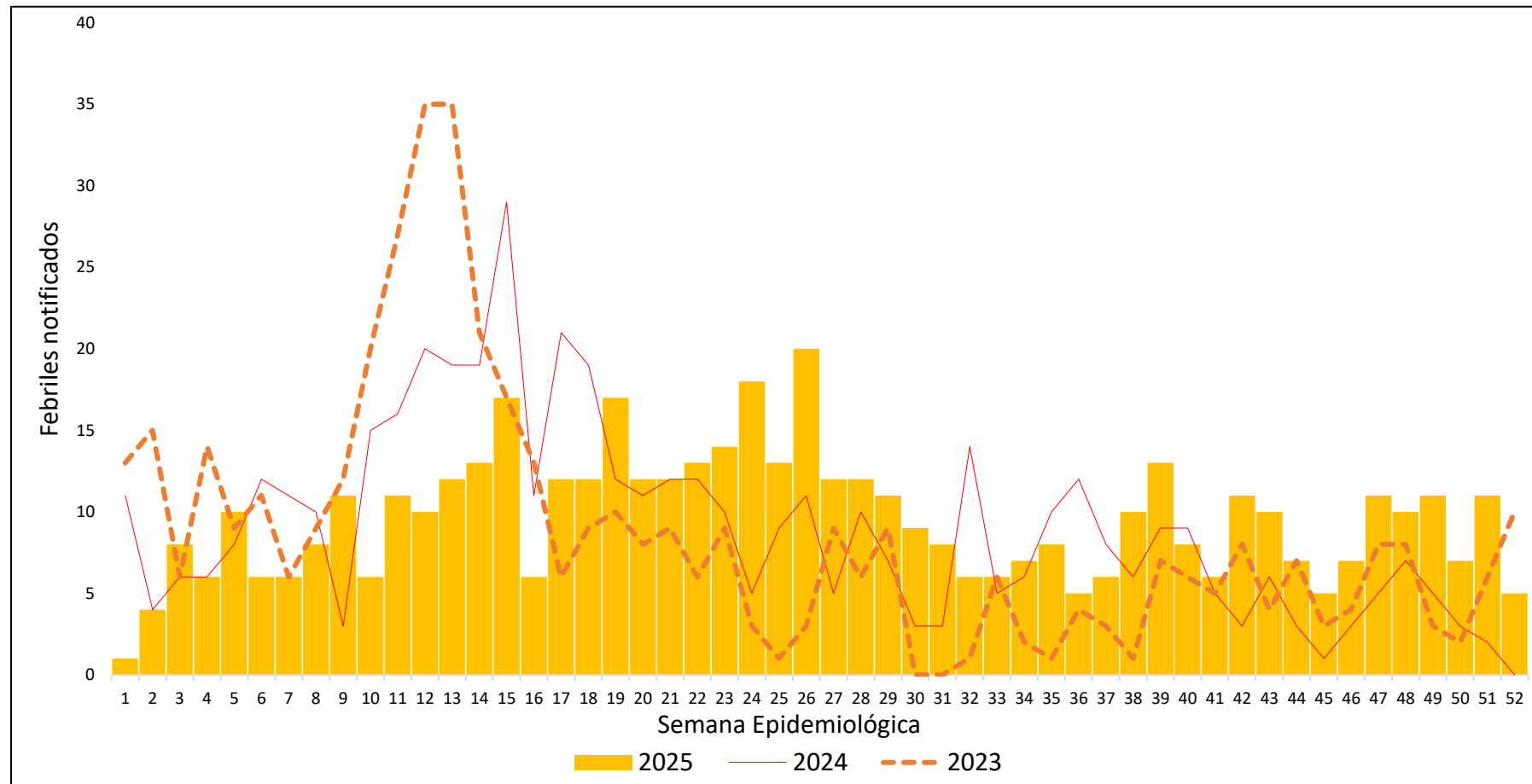

* Hasta la SE 52

Fuente: Notiweb

Figura 2.16 Distribución porcentual de la notificación de febriles por grupos de edad, del distrito de Surco, DIRIS Lima Sur, años 2018 – 2025*

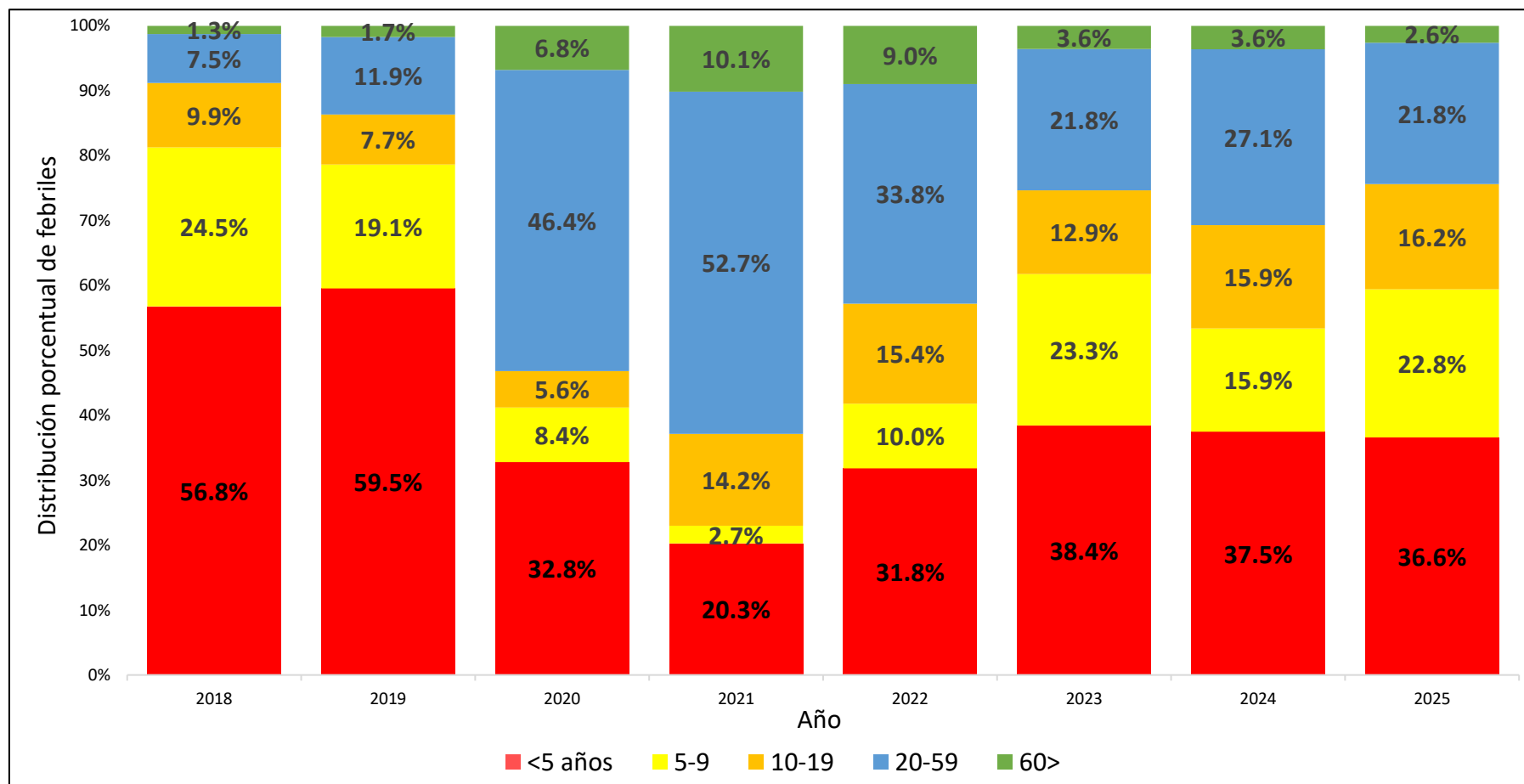

* Hasta la SE 52

Fuente: Notiweb

Figura 2.17 Curva epidémica de notificación de febriles por curso de vida, del distrito de Surco, DIRIS Lima Sur, año 2025*

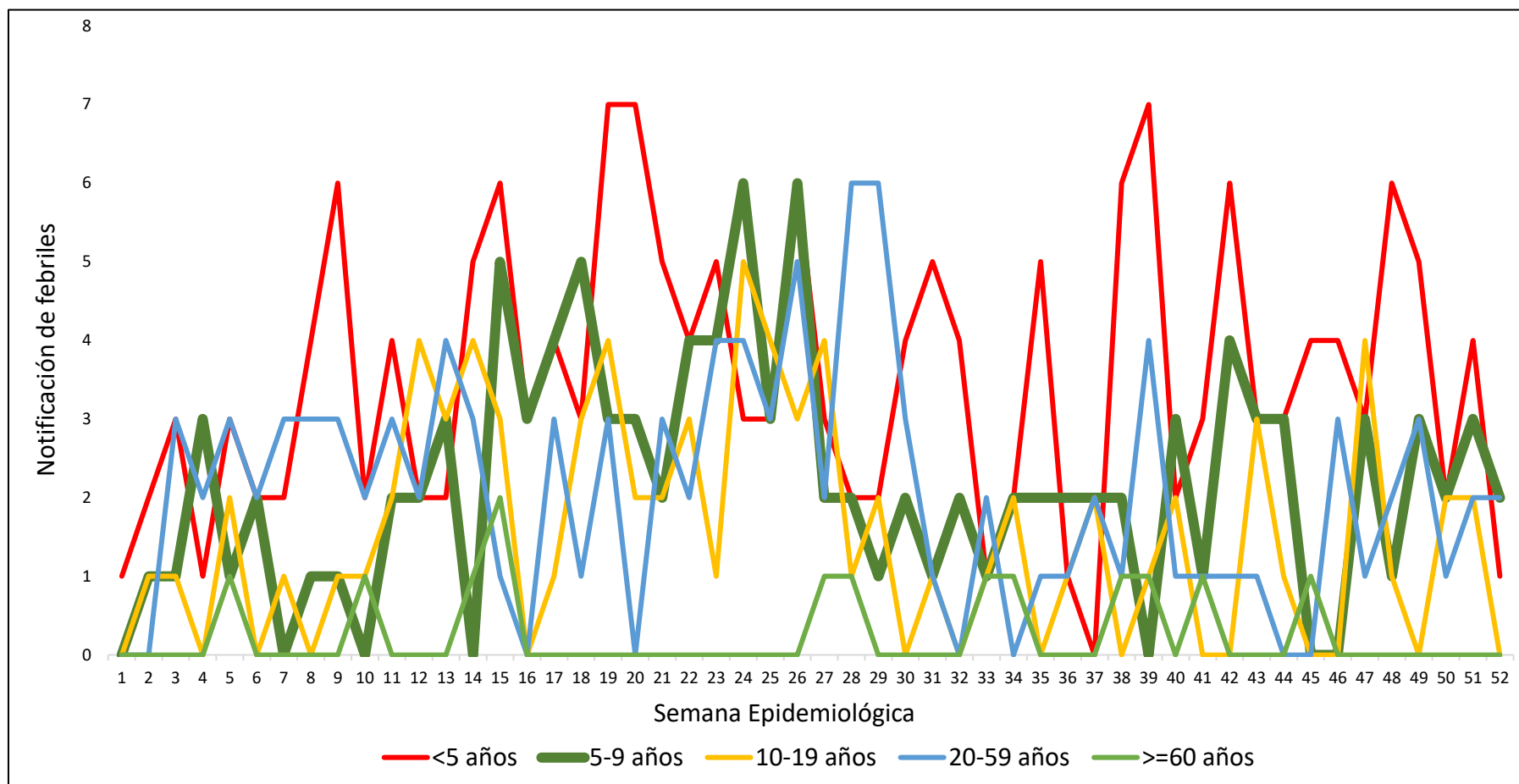

* Hasta la SE 52

Fuente: Notiweb



5 Enfermedades de notificación individual

Tabla 2.5 Enfermedades sujetas a vigilancia notificadas según **distrito de infección correspondientes al distrito de Surco, DIRIS Lima Sur, año 2025***

ENFERMEDADES SUJETAS A VIGILANCIA	CONFIRMADO	PROBABLE	DESCARTADO	TOTAL GENERAL
METAXÉNICAS	35	0	127	162
DENGUE	35		126	161
TIFUS EXANTEMATICO			1	1
ZOONOSIS	9	0	3	12
LEPTOSPIROSIS	8		3	11
LOXOCELISMO	1			1
INMUNOPREVENIBLES	22	0	27	49
HEPATITIS B	1			1
MONKEYPOX			5	5
PAROTIDITIS	1			1
PAROTIDITIS CON COMPLICACIONES	1			1
RUBEOLA			2	2
SARAMPION			9	9
TOS FERINA	3		11	14
VARICELA SIN COMPLICACIONES	16			16
ITS	48	2	3	53
SIFILIS CONGENITA	1			1
SIFILIS MATERNA	2		3	5
SIFILIS NO ESPECIFICADA	45	2		47
OTRAS VIGILANCIAS	3	2	2	7
ESAVI - EVENTO ADVERSO POST VACUNAL	2	2		4
MERCURIO Y SUS COMPUESTOS	1		2	3
TOTAL	117	4	162	283

* Hasta la SE 52

Fuente: Notiweb

Figura 2.18 Notificación de Enfermedades Sujetas a Vigilancia, distrito Surco*

DIAGNÓSTICO	C	P	D
DENGUE	18		49
HEPATITIS B	1		
LEPTOSPIROSIS	1		
MERCURIO Y SUS COMPUESTOS			2
SARAMPION			2
VARICELA SIN COMPLICACIONES	5		

DIAGNÓSTICO	C	P	D
DENGUE	12		33
ESAVI SEVERO	1		
SARAMPION			1
SIFILIS NO ESPECIFICADA	1	3	
TOS FERINA			1

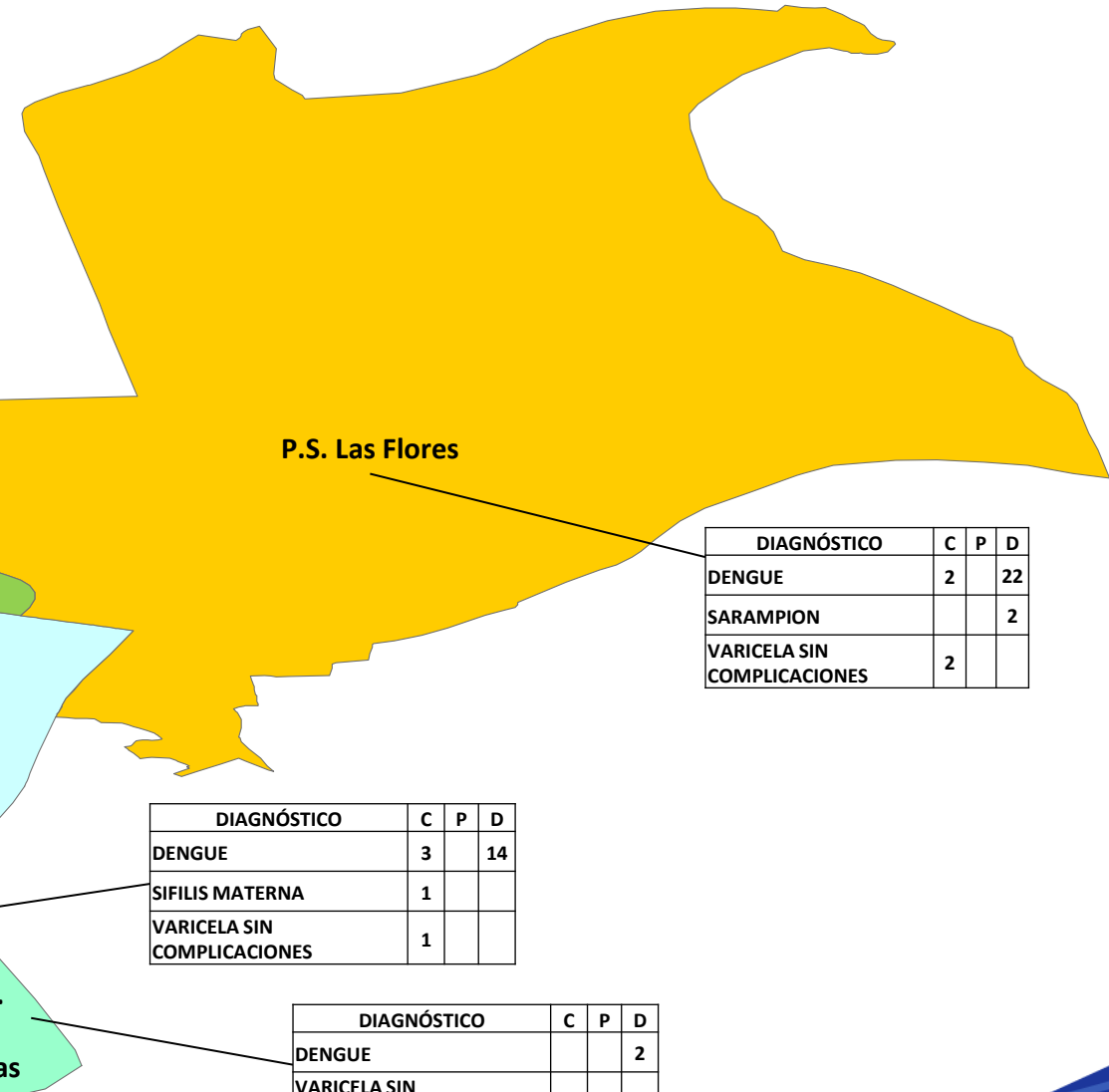

DIAGNÓSTICO	C	P	D
DENGUE	2		22
SARAMPION			2
VARICELA SIN COMPLICACIONES	2		

DIAGNÓSTICO	C	P	D
DENGUE	3		14
SIFILIS MATERNA	1		
VARICELA SIN COMPLICACIONES	1		

DIAGNÓSTICO	C	P	D
DENGUE			2
VARICELA SIN COMPLICACIONES	2		

DIAGNÓSTICO	C	P	D
DENGUE			6
LEPTOSPIROSIS	1		
SIFILIS MATERNA	1		
VARICELA SIN COMPLICACIONES	4		

C.S. Santiago de Surco

P.S. San Roque

P.S. Los Viñedos de Surco

P.S.
Las
DunasP.S. San
Carlos

Figura 2.19 Caracterización de casos de dengue, distrito de Surco, DIRIS Lima Sur, año 2025*

Tabla 2.6 Casos de dengue por vigilancia epidemiológica activa, distrito de Surco, año 2025*

N°	ESTABLECIMIENTOS	CONFIRMADO		PROBABLE		DESCARTADO	TOTAL	DEFUNCIONES
		AUTOCTONO	IMPORTADO	AUTOCTONO	IMPORTADO			
1	CS SANTIAGO DE SURCO	14	4			49	67	0
2	PS LAS DUNAS					2	2	0
3	PS LAS FLORES		2			22	24	0
4	PS LOS VIÑEDOS	2	1			14	17	0
5	PS SAN CARLOS					6	6	0
6	PS SAN ROQUE	8	4			33	45	0
TOTAL		24	11	0	0	126	161	0
	TOTALES	35		0		126		
	PORCENTAJES TOTALES	21.74%		0.00%				
	PORCENTAJES DESAGREGADOS	68.57%	31.43%	0.00%	100.00%	78.26%		

* Hasta la SE 52

Fuente: Notiweb

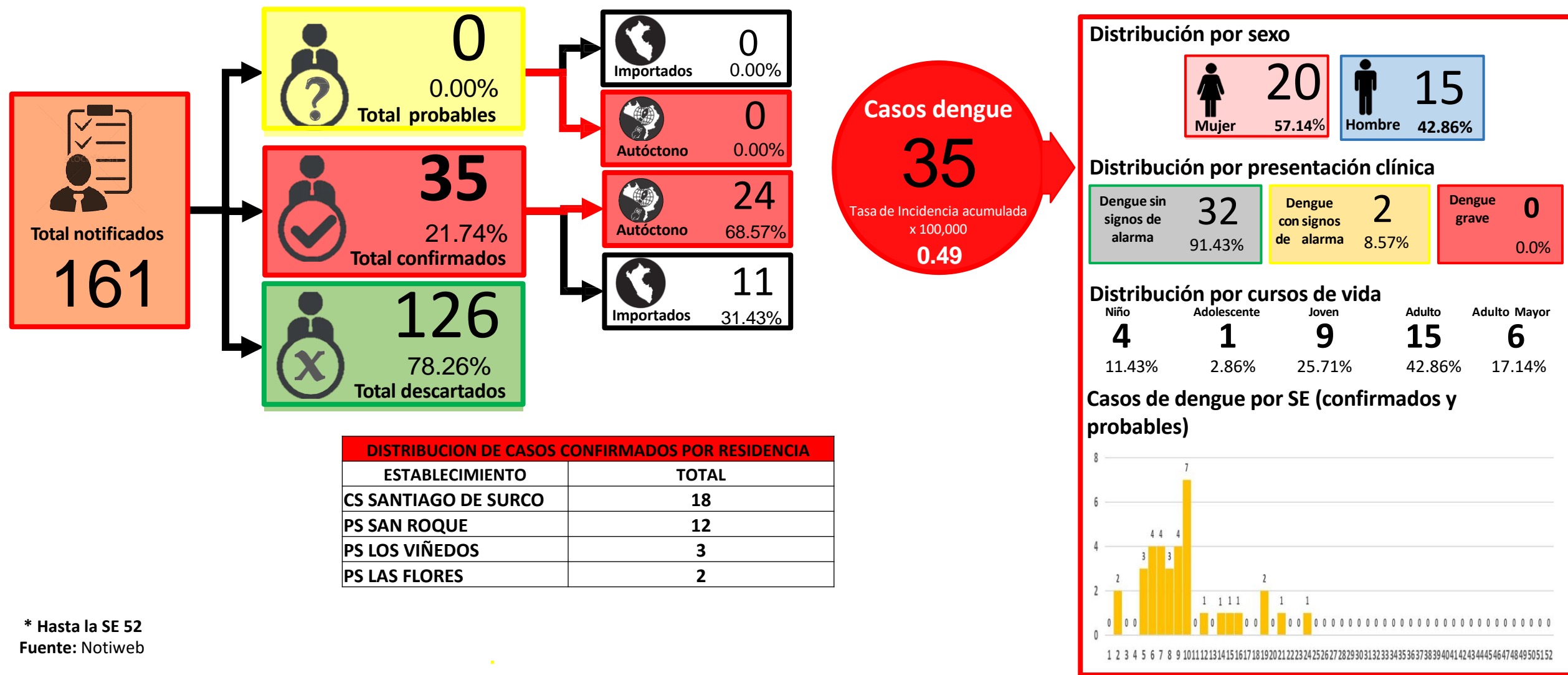
Figura 2.20 Tendencia comparativa de casos de dengue (confirmados y probables) del distrito de Surco, DIRIS Lima Sur, años 2023 - 2025*

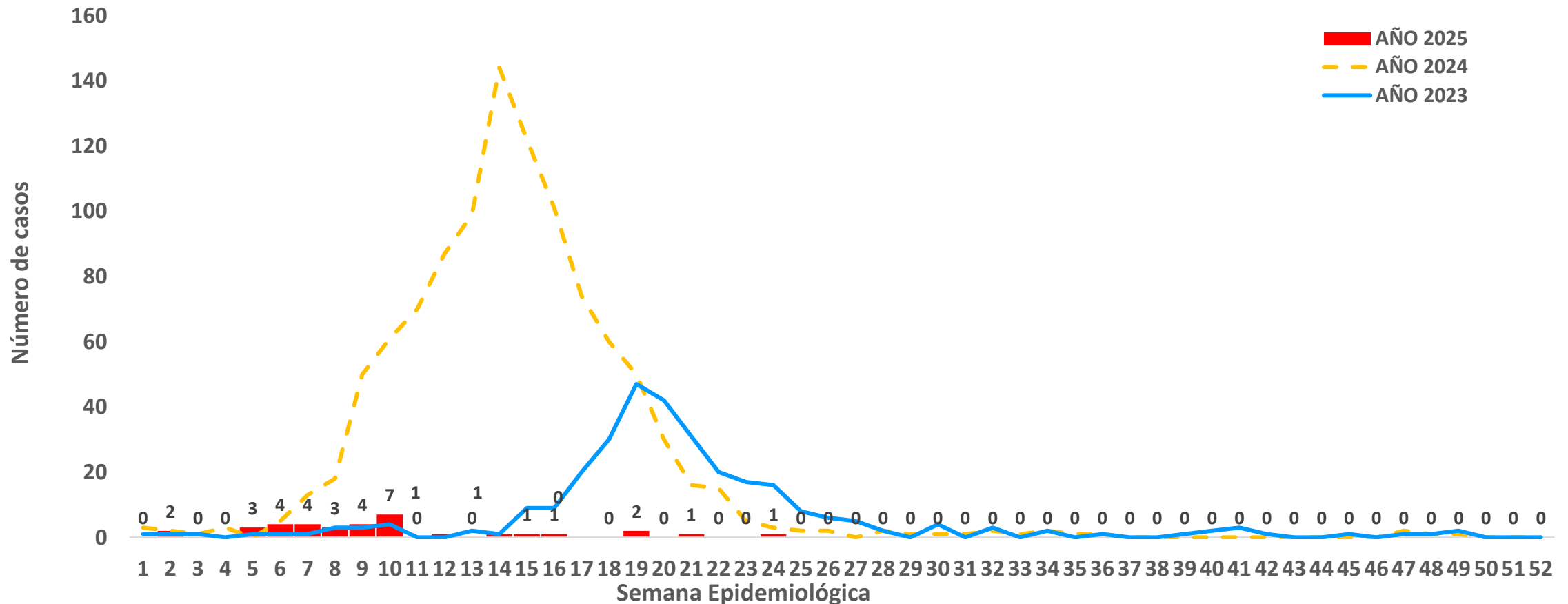

* Hasta la SE 52

Fuente: Notiweb

Figura 2.21 Casos de dengue por clasificación, distrito de Surco, DIRIS Lima Sur, año 2025*

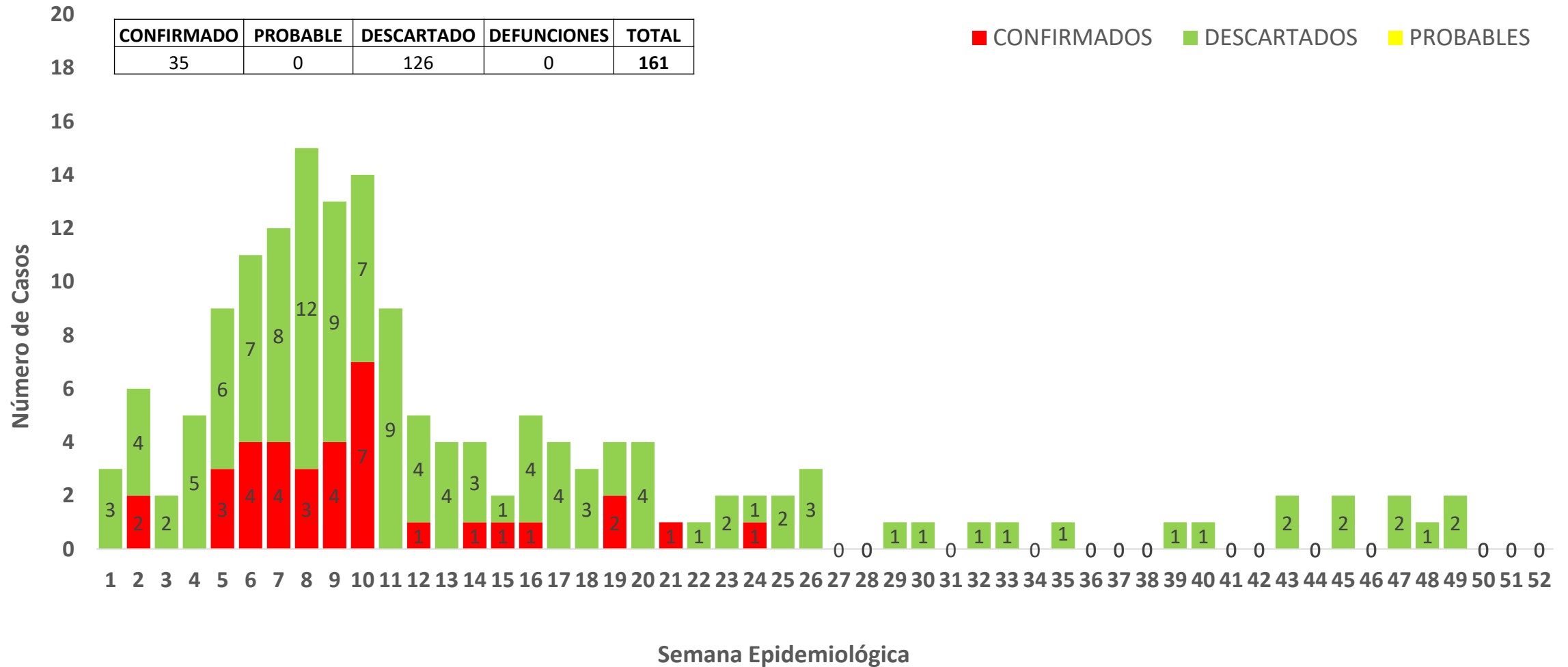

* Hasta la SE 52

Fuente: Notiweb

**Figura 2.22 Tendencia de casos de dengue según clasificación,
distrito de Surco, DIRIS Lima Sur, año 2025***

Distrito de Surco

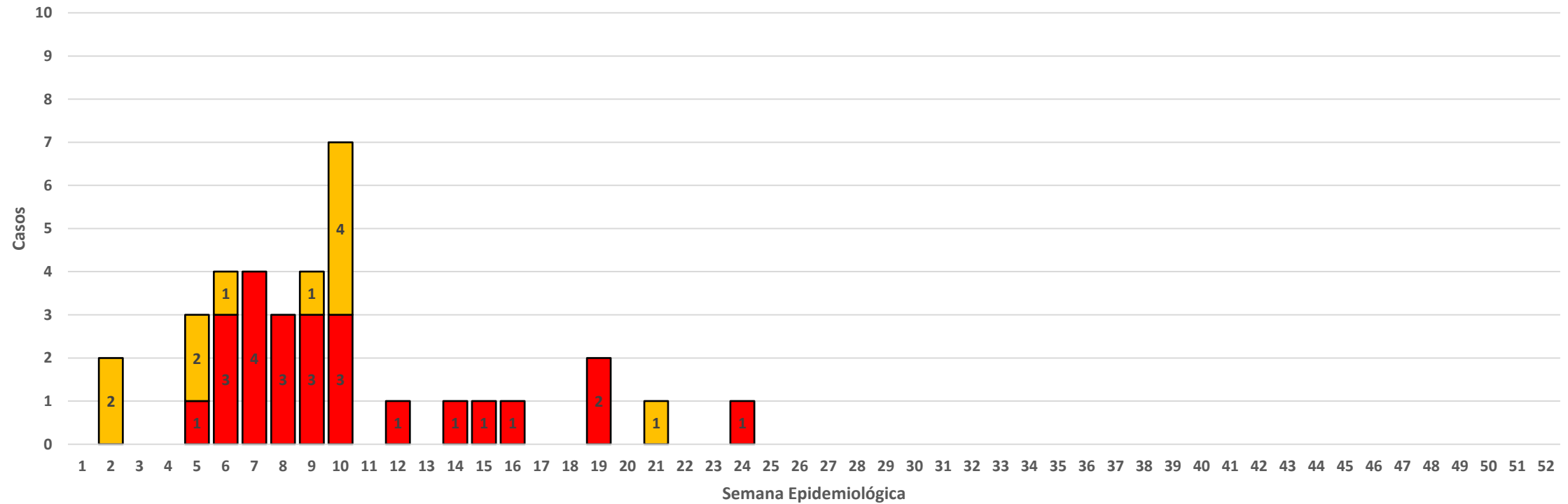

* Hasta la SE 52
Fuente: Notiweb

CONFIRMADO - AUTOCTONO

CONFIRMADO - IMPORTADO

PROBABLE - AUTOCTONO

PROBABLE - IMPORTADO

Tabla 2.7 Tasa de incidencia dengue del distrito de Surco, DIRIS Lima Sur, año 2025*

ESTABLECIMIENTO	POBLACION	SEMANA EPIDEMIOLOGICA																																																				TOTAL	TASA DE INCIDENCIA X 1,000 HAB.
		1	2	3	4	5	6	7	8	9	10	11	12	13	14	15	16	17	18	19	20	21	22	23	24	25	26	27	28	29	30	31	32	33	34	35	36	37	38	39	40	41	42	43	44	45	46	47	48	49	50	51	52		
PS SAN ROQUE	43,749					1		2	2	4		1			1	1																																				12	0.27		
PS LAS FLORES	26,249		2																																																2	0.08			
CS SANTIAGO DE SURCO	249,370					3	3	4	1	2	2				1					1		1																														18	0.07		
PS LOS VIÑEDOS	48,124										1									1					1																										3	0.06			
PS LAS DUNAS	43,749																																																	0	0.00				
PS SAN CARLOS	26,249																																																	0	0.00				
TOTAL GENERAL	437,490	0	2	0	0	3	4	4	3	4	7	0	1	0	1	1	1	0	0	2	0	1	0	0	1	0	0	0	0	0	0	0	0	0	0	0	0	0	0	0	0	0	0	0	0	0	0	0	0	0	35				

* Hasta la SE 52
Fuente: Notiweb

Tabla 2.8 Casos de dengue confirmados por curso de vida del distrito de Surco, DIRIS Lima Sur, año 2025*

ETAPA DE VIDA	SEXO		TOTAL	TOTAL (%)
	M	F		
NIÑO (0-11 AÑOS)	0	4	4	11.43
ADOLESCENTE (12-17 AÑOS)	0	1	1	2.86
JOVEN (18-29 AÑOS)	3	6	9	25.71
ADULTO (30-59 AÑOS)	8	7	15	42.86
ADULTO MAYOR (60 AÑOS A MAS)	4	2	6	17.14
TOTAL	15	20	35	100
PORCENTAJE	42.86	57.14		

* Hasta la SE 52

Fuente: Notiweb

**Figura 2.23 Vigilancia entomológica
para *Aedes aegypti* C.S. Santiago de Surco, marzo 2025**

RIS	EESS	12,13,15,17,18,19,20,21,22,24,25,26,27,28 Febrero 2025										
		VP	%VI	%VC	%VR	%VD	%VNV	VI	VC	VR	VD	VNV
BCO.CHO.SCO	C.S. Santiago de Surco	41719	36.53	5.05	1.22	0.63	56.58	15238	2108	509	261	23603

INDICE AEDICO
0.70 → Bajo Riesgo

INDICE DE BRETEAU
0.98

INDICE DE RECIPIENTE
0.54



% de Viviendas Positivas

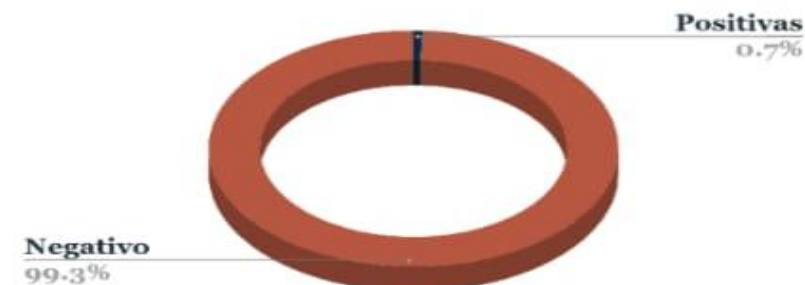

**Figura 2.24 Vigilancia entomológica
para *Aedes aegypti* P.S. San Roque, marzo 2025**

RIS	EESS	4,5,6,7,8,10,11,12,13,14,20 Marzo										
		VP	%VI	%VC	% VR	% VD	%VNV	VI	VC	VR	VD	VNV
BCO.CHO.SCO	P.S. San Roque	13767	90.36	5.80	2.09	1.75	0.00	12953	832	299	251	0

INDICE AEDICO
0.58 → Bajo
Riesgo

INDICE DE RECIPIENTE
0.41

INDICE DE BRETEAU
0.72

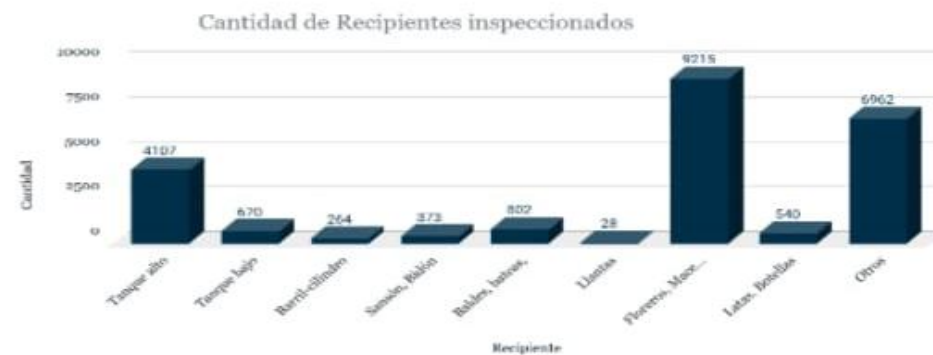

% de Viviendas Positivas



Figura 2.25 Nebulización espacial C.S. Santiago de Surco, marzo 2025

MES	Distrito	Red de salud	EESS	VUELTA	12,17,20 Febrero 2025							
					COBERTURAS				VIVIENDAS			
					%VNI	%VC	% VR	% VD	VNI	VC	VR	VD
FEBRERO	SANTIAGO DE SURCO	BCO.CHO.SCO	CS SANTIAGO DE SURCO	I	45.5	25.3	25.3	3.9	70	39	39	6
				II	43	30	25	2	119	84	68	6
				III	34.35	39.60	24.28	1.8	157	181	111	8



Tabla 2.9 Actividades entomológicas de mayo a agosto del distrito de Santiago de Surco, DIRIS Lima Sur, año 2025*

FECHA	Mes	Distrito	Establecimiento	Actividad	IA	IB	IR	Cobertura %	N° de Residentes	Total de viviendas	Total de viviendas programadas	Total Inspeccionados (*)	Total Positivo	Total TQ	Total TF
6/05/2025	Mayo	Santiago de Surco	P.S. SAN ROQUE	Vigilancia	0.81	0.95	0.42	100	3046	739	14335	1648	7	8	19
28/05/2025	Mayo	Santiago de Surco	C.S. SANTIAGO DE SURCO	Cerco	0	0	0	63.16	157	57	41719	138	0	0	3
3/06/2025	Junio	Santiago de Surco	C.S. SANTIAGO DE SURCO	Cerco	0	0	0	50	268	114	41719	184	0	0	9
4/06/2025	Junio	Santiago de Surco	C.S. SANTIAGO DE SURCO	Cerco	0	0	0	75.86	117	29	41719	40	0	0	1
5/06/2025	Junio	Santiago de Surco	C.S. SANTIAGO DE SURCO	Cerco	0	0	0	82.42	342	91	41719	374	0	0	0
23/06/2025	Junio	Santiago de Surco	P.S. LOS VIÑEDOS DE SURCO	Cerco	0	0	0	69.31	86	277	8051	293	0	0	0
28/8/2025	Agosto	Santiago de Surco	C.S. SANTIAGO DE SURCO	Cerco	0.00	0.00	0.00	62.24	477	241	41719	386	0	0	0

(*) Tanques, maceteros, barriles, llantas, floreros, latas, etc.

Fuente: DSAIA

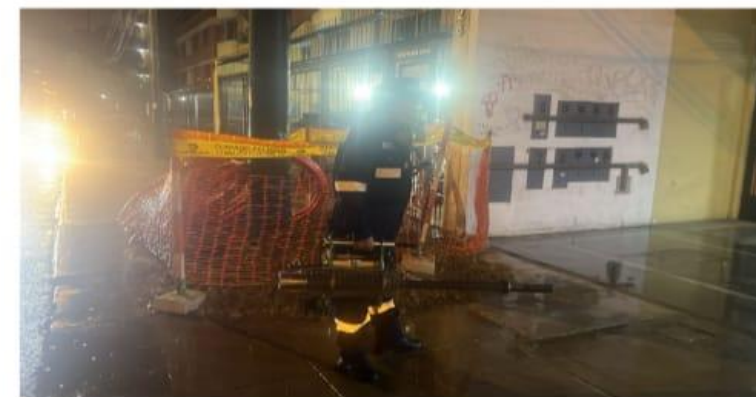
**Tabla 2.10 Situación entomológica
del distrito de Santiago de Surco, DIRIS Lima Sur, año 2025***

#	Red de salud	Establecimiento de Salud (Localidad)	IA	IR	IB	Fecha de inicio	Fecha de término
1	BCO.CHO.SCO	C.S. Santiago de Surco	0.71	0.44	0.71	7 octubre	7 octubre

 Bajo Riesgo  Mediano Riesgo  Alto Riesgo

Figura 2.26 Temperatura media semanal del distrito de Santiago de Surco para casos de dengue

**LIMA METROPOLITANA - LIMA SUR - SANTIAGO DE SURCO -
Temperatura media
Dengue 2024-2025**

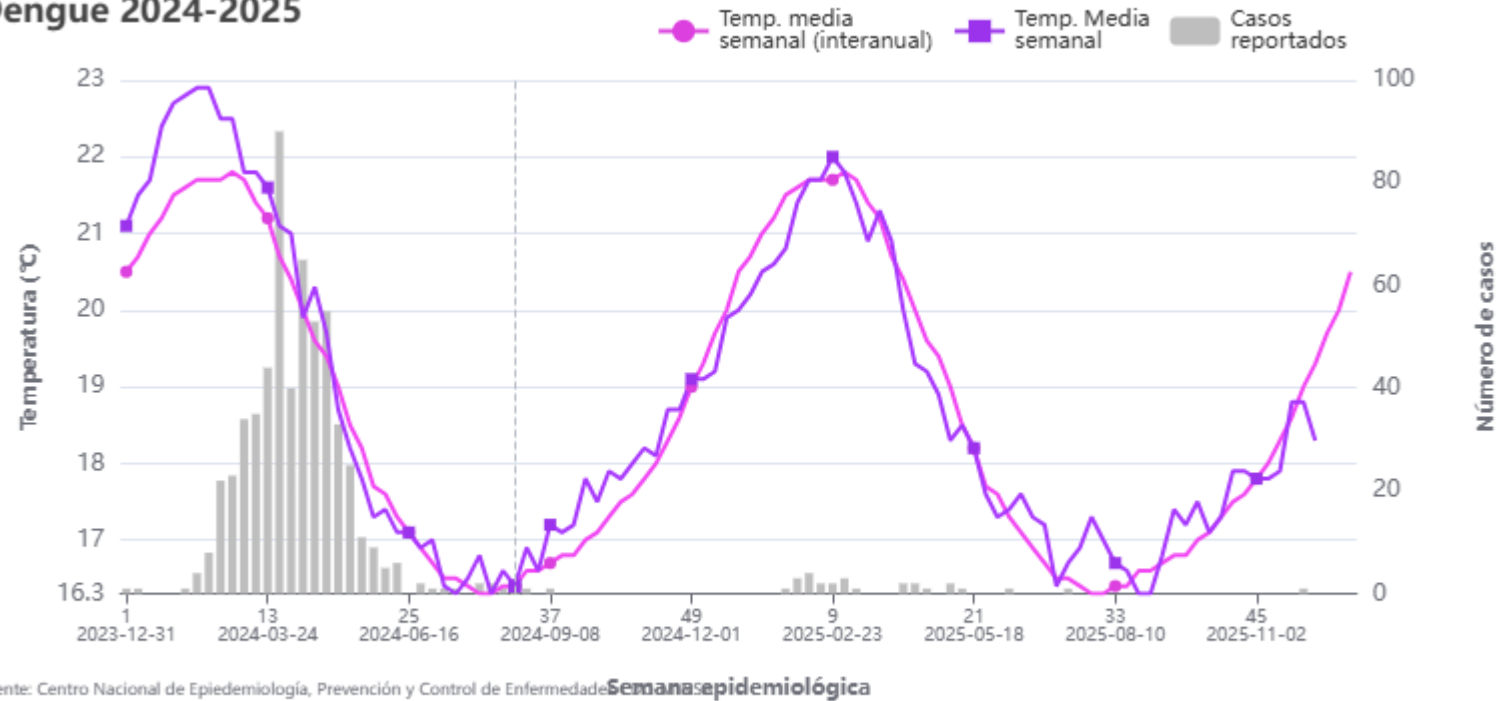

Temp. media semanal (interanual): Media interanual (2001-2020) de la temperatura media semanal
Casos reportados: Número de casos acumulados por semana epidemiológica



Figura 2.27 Casos de dengue confirmados de la jurisdicción de Surco hasta SE 52

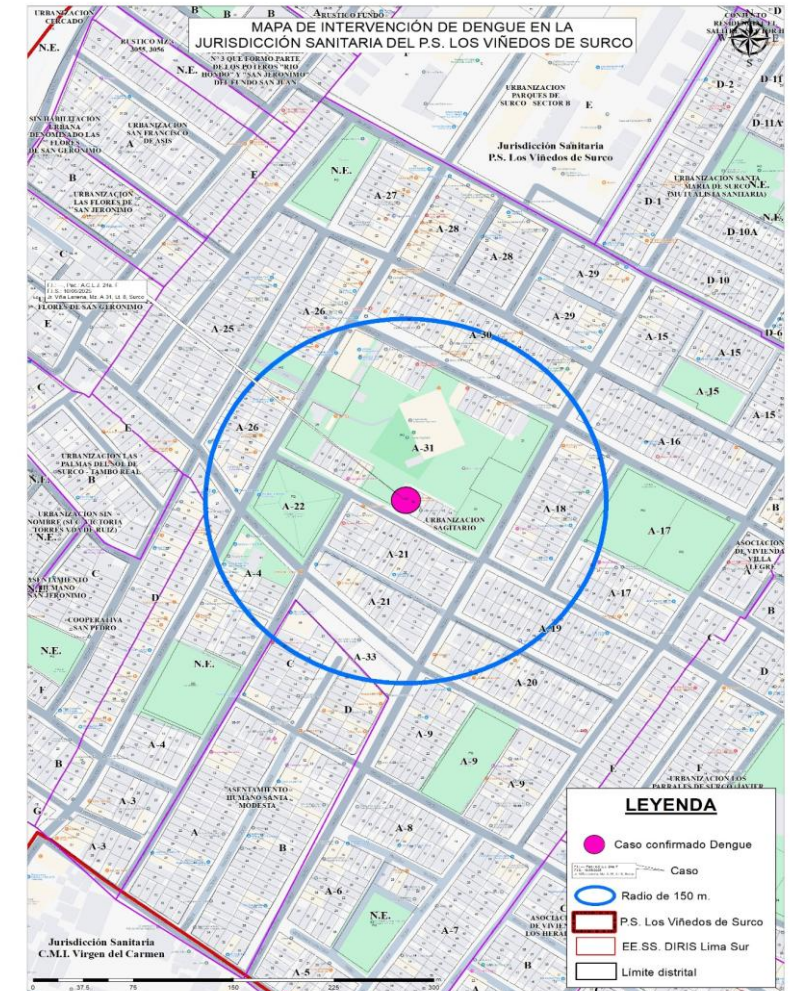
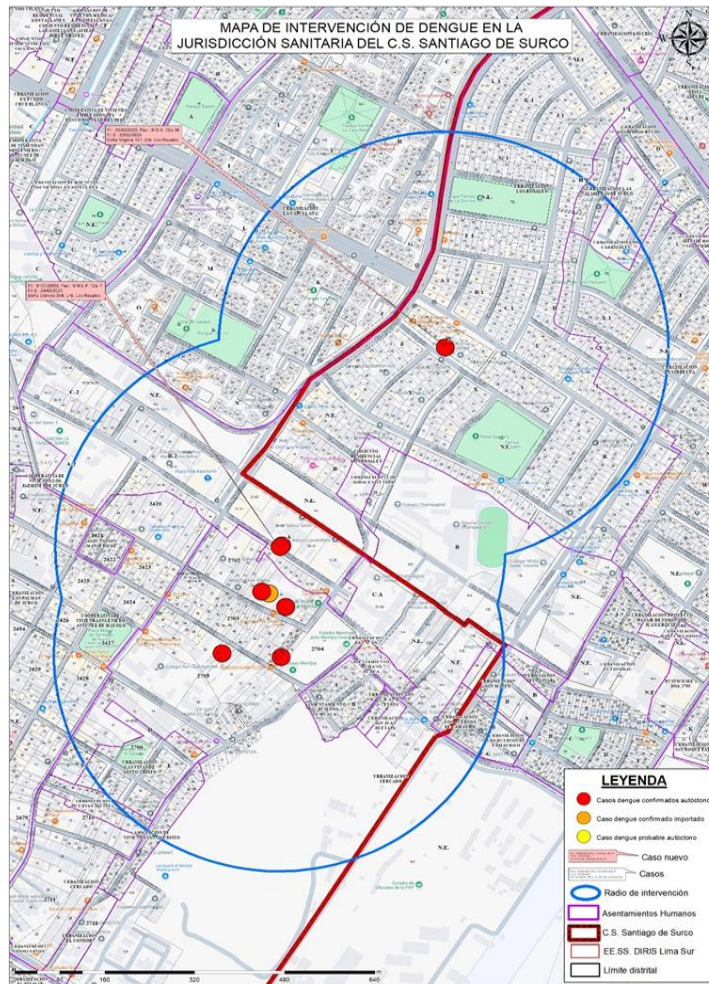

Fuente: Elaborado por Oficina de Epidemiología

Tabla 2.11 Seguimiento de contactos de caso confirmado de sarampión del distrito de Surco del 28 de abril al 28 de mayo de 2025

N°	ESTABLECIMIENTO VEA	PACIENTE	SEXO	EDAD	DISTRITO	SITUACION	SEGUIMIENTO
1	PS LAS FLORES	ECMJ	F	39	SURCO	ESTABLE	ALTA
2	PS LOS INCAS	DHME	F	48	CHORRILLOS	ESTABLE	ALTA
3	CS SURCO	BCAR	F	1	SURCO	ESTABLE	ALTA
4	CMI SAN GENARO	AKZR	M	4	CHORRILLOS	ESTABLE	ALTA
5	CS SURCO	TABR	M	26	SURCO	INUBICABLE	ALTA
6	CMI VIRGEN DEL CARMEN	HCLD	M	7	CHORRILLOS	ESTABLE	ALTA
7	CMI VIRGEN DEL CARMEN	AAA	F	25	CHORRILLOS	ESTABLE	ALTA
8	CS SURCO	GCSAF	F	50	SURCO	ESTABLE	ALTA
9	CMI VIRGEN DEL CARMEN	DMPM	M	2	CHORRILLOS	ESTABLE	ALTA
10	PS LAS FLORES	AVAA	M	5	SURCO	ESTABLE	ALTA
11	PS LOS VIÑEDOS	GHAV	F	0	SURCO	ESTABLE	ALTA
12	CMI VIRGEN DEL CARMEN	MPEK	F	31	CHORRILLOS	ESTABLE	ALTA
13	CMI VIRGEN DEL CARMEN	DVP	M	30	CHORRILLOS	ESTABLE	ALTA
14	CS SURCO	TMM	M	44	SURCO	ESTABLE	ALTA
15	PS LAS FLORES	CPE	M		SURCO	ESTABLE	ALTA
16	PS LAS FLORES	CVJ	M		SURCO	ESTABLE	ALTA
17	PS LAS FLORES	EPK	F		SURCO	ESTABLE	ALTA
18	PS LAS FLORES	SFO	F		SURCO	ESTABLE	ALTA

Tabla 2.12 Seguimiento de contactos de caso confirmado de sarampión del distrito de Surco del 28 de mayo al 16 de junio de 2025

N°	ESTABLECIMIENTO VEA	PACIENTE	SEXO	EDAD	DISTRITO	SITUACION	SEGUIMIENTO
1	CMI BUENOS AIRES	RQL	M	39	CHORRILLOS	ESTABLE	ALTA
2	CMI BUENOS AIRES	L A	M	48	CHORRILLOS	ESTABLE	ALTA
3	PS SAN ROQUE	DMF	F	73	SURCO	ESTABLE	ALTA
4	CS SANTIAGO DE SURCO	RGL	F	72	SURCO	ESTABLE	ALTA

Tabla 2.13 Seguimiento de contactos de caso confirmado de sarampión del distrito de Surco del 28 de mayo al 22 de junio de 2025

N°	ESTABLECIMIENTO VEA	PACIENTE	SEXO	EDAD	DISTRITO	SITUACION	SEGUIMIENTO
1	PS LAS FLORES	ABM	F	50	SURCO	ESTABLE	ALTA
2	CS SANTIAGO DE SURCO	BBP	F	47	SURCO	ESTABLE	ALTA
3	PS LAS FLORES	BLC	F	72	SURCO	ESTABLE	ALTA
4	PS LAS FLORES	CDI	M	50	SURCO	ESTABLE	ALTA
5	CS SANTIAGO DE SURCO	GRG	M	31	SURCO	ESTABLE	ALTA
6	PS LOS INCAS	GMM	F	57	CHORRILLOS	ESTABLE	ALTA
7	PS SAN ROQUE	GPJ	F	32	SURCO	ESTABLE	ALTA
8	PS LAS FLORES	HCA	M	43	SURCO	ESTABLE	ALTA
9	PS SAN ROQUE	IGC	F	46	SURCO	ESTABLE	ALTA
10	PS LAS FLORES	JVP	F	29	SURCO	ESTABLE	ALTA
11	CS ALICIA LASTRES	MAM	F	57	BARRANCO	ESTABLE	ALTA
12	CS SANTIAGO DE SURCO	PAD	M	45	SURCO	ESTABLE	ALTA
13	PS LAS FLORES	RBM	F	65	SURCO	ESTABLE	ALTA
14	PS LAS FLORES	SCA	M	45	SURCO	ESTABLE	ALTA
15	CS GAUDENCIO BERNASCONI	VMD	M	67	BARRANCO	ESTABLE	ALTA

Tabla 2.14 Seguimiento de contactos de caso confirmado de sarampión del distrito de Surco del 29 de octubre al 20 de noviembre de 2025

N°	ESTABLECIMIENTO VEA	PACIENTE	SEXO	EDAD	DISTRITO	SITUACION	SEGUIMIENTO
1	PS LAS FLORES	LMSM	M	72	SURCO	ESTABLE	ALTA
2	PS LAS FLORES	VACA	F	16	SURCO	ESTABLE	ALTA
3	CS SANTIAGO DE SURCO	SMJH	F	48	SURCO	ESTABLE	ALTA
4	PS SAN ROQUE	MLCC	F	3	SURCO	ESTABLE	ALTA
5	CS SANTIAGO DE SURCO	LGLF	M	8 MESES	SURCO	ESTABLE	ALTA
6	PS LAS FLORES	DFPM	F	42	SURCO	ESTABLE	ALTA
7	PS SAN ROQUE	AMCL	F	43	SURCO	ESTABLE	ALTA
8	PS LAS FLORES	DTR	F	15	SURCO	ESTABLE	ALTA
9	PS LAS FLORES	ECE	F	77	SURCO	ESTABLE	ALTA
10	PS LAS FLORES	EAMR	F	58	SURCO	ESTABLE	ALTA
11	PS LAS FLORES	AGGS	M	12	SURCO	ESTABLE	ALTA
12	PS LAS FLORES	RSCG	M	7	SURCO	ESTABLE	ALTA
13	CS ALICIA LASTRES	PLNG	M	83	BARRANCO	ESTABLE	ALTA

Tabla 2.15 Seguimiento de contactos de caso confirmado de sarampión del distrito de Surco del 31 de octubre al 22 de noviembre de 2025

N°	ESTABLECIMIENTO VEA	PACIENTE	SEXO	EDAD	DISTRITO	SITUACION	SEGUIMIENTO
1	CS SANTIAGO DE SURCO	IAVC	M	10	SURCO	ESTABLE	ALTA

Figura 2.28 Casos confirmados de tos ferina en la jurisdicción de Surco hasta SE 52

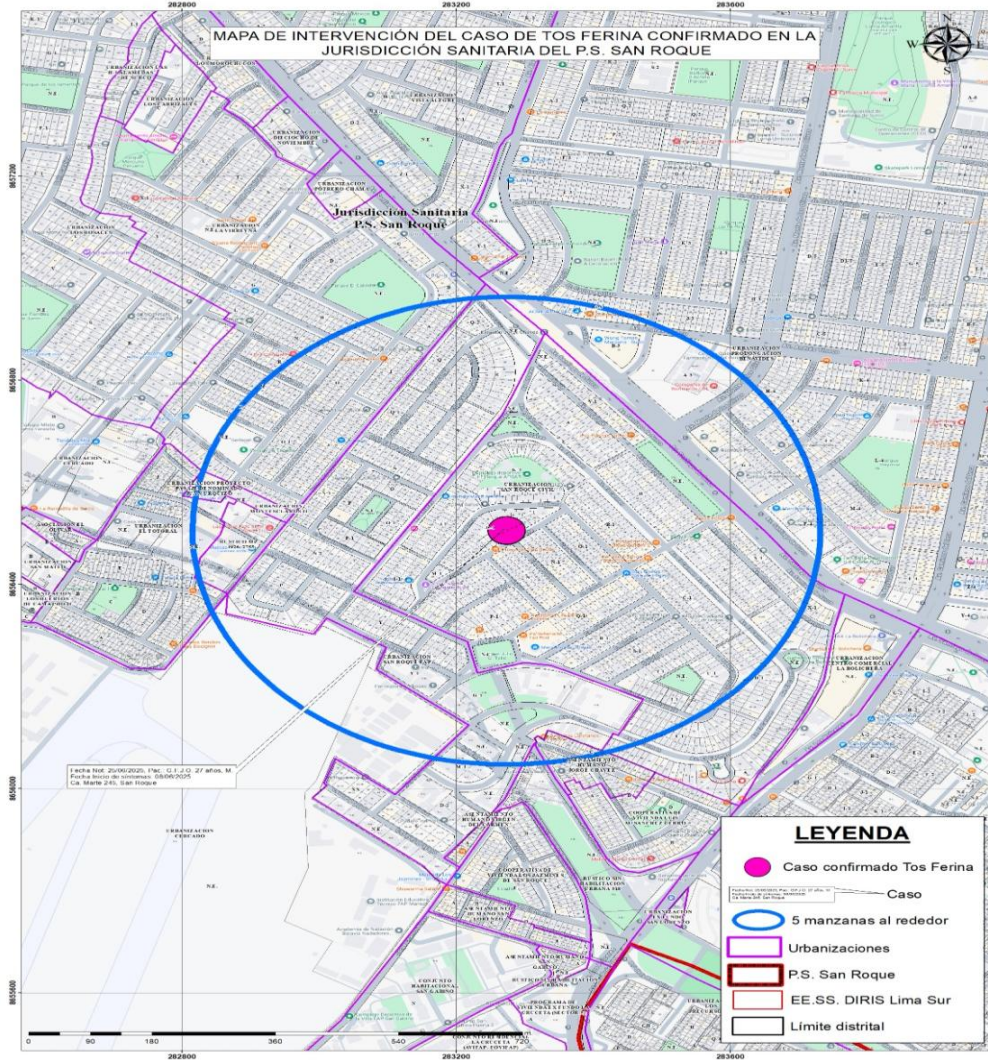

Nº	ESTABLECIMIENTO VEA	PACIENTE	SEXO	EDAD	SE	SITUACION	SEGUIMIENTO
1	PS SAN ROQUE	GFJO	M	27	24	ESTABLE	ALTA
2	PS SAN CARLOS	SFMG	M	1	11	ESTABLE	ALTA

Figura 2.29 Casos confirmados de tos ferina en la jurisdicción de Surco hasta SE 52

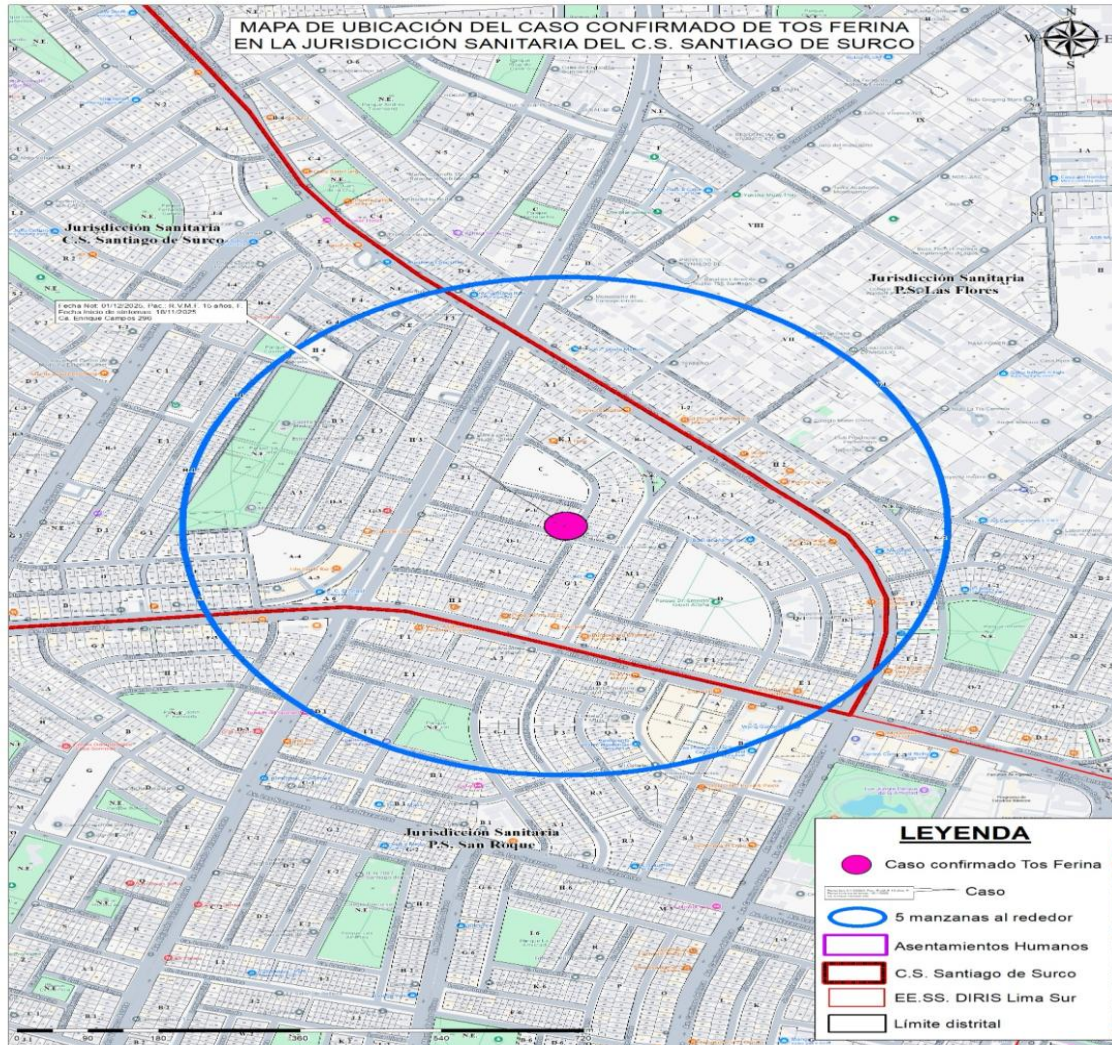

Nº	ESTABLECIMIENTO VEA	PACIENTE	SEXO	EDAD	SE	SITUACION	SEGUIMIENTO
1	CS SANTIAGO DE SURCO	RVMF	F	15	49	ESTABLE	ALTA

Fuente: Elaborado por Oficina de Epidemiología

Figura 2.30 Presencia de mayor cantidad de Enfermedades Sujetas a Vigilancia, distrito Surco*

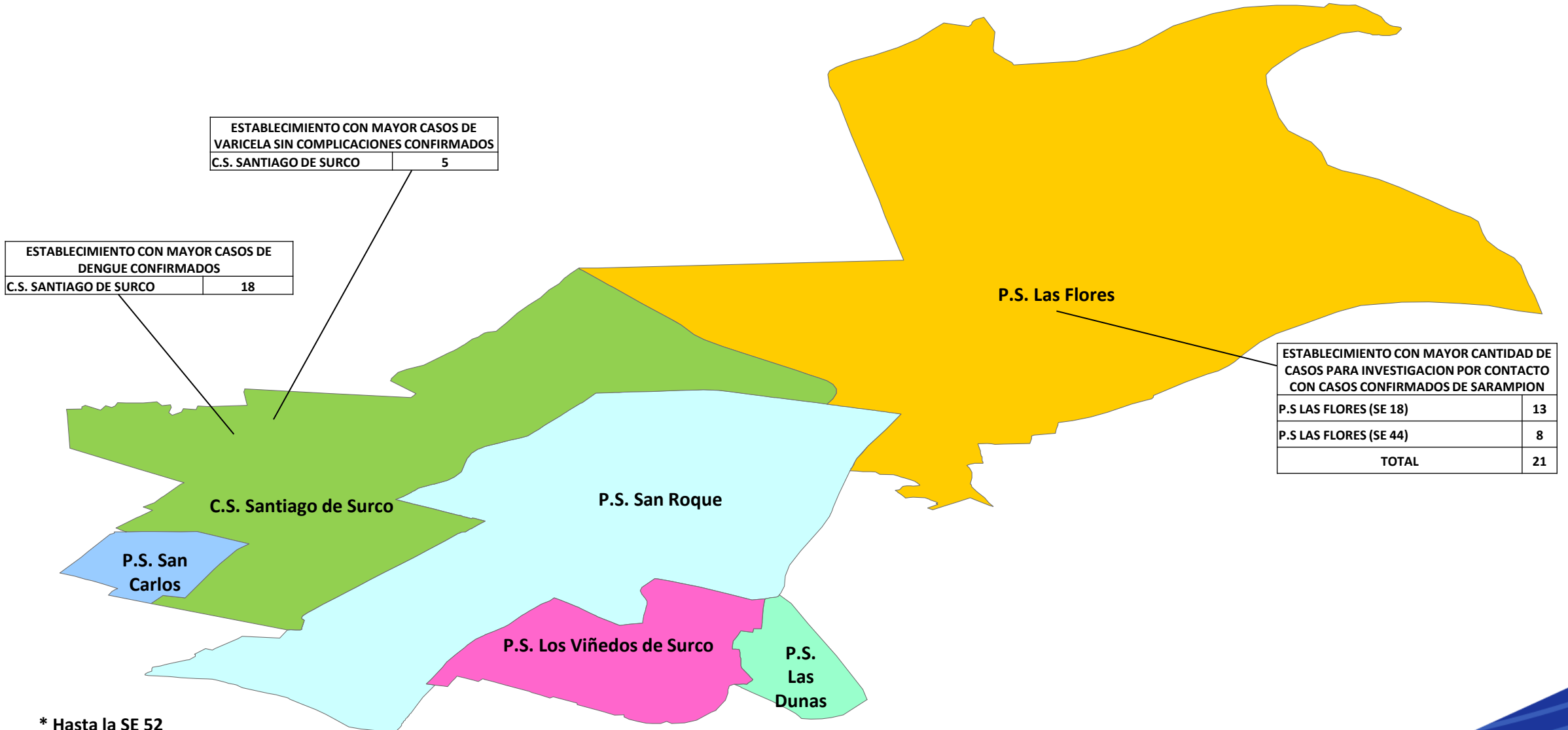

* Hasta la SE 52

Fuente: Notiweb

RIS Barranco Chorrillos Surco

MC Isabel Graciela Valdivieso Cardoza

Médico Jefe

Epidemiología

CD Rosa María Alencastre Ceferino

Responsable de Epidemiología

Lic. Diego Carbonell O'Brien

Responsable de Notificación

2025

Red Integrada de Salud

Barranco Chorrillos Surco

Dirección: Av. Defensores del Morro 556 -
Chorrillos

