

SALA SITUACIONAL DISTRITO DE BARRANCO

SEMANA EPIDEMIOLOGICA N.º 17
(Del 26 de abril al 02 de mayo del 2026)

Cierre de información el 05 de mayo a las 12:05 p.m.

www.gob.pe/dirislimasur



PERÚ

Ministerio
de Salud

MINSA
DIRIS LIMA SUR



PERÚ

Ministerio de Salud

Dirección de Redes Integradas de
Salud Lima Sur Barranco Chorrillos
Surco

COMPONENTES DE SALA SITUACIONAL

MINSA
DIRIS LIMA SUR







Figura 1.1 Mapa de la Jurisdicción Sanitaria del distrito de Barranco

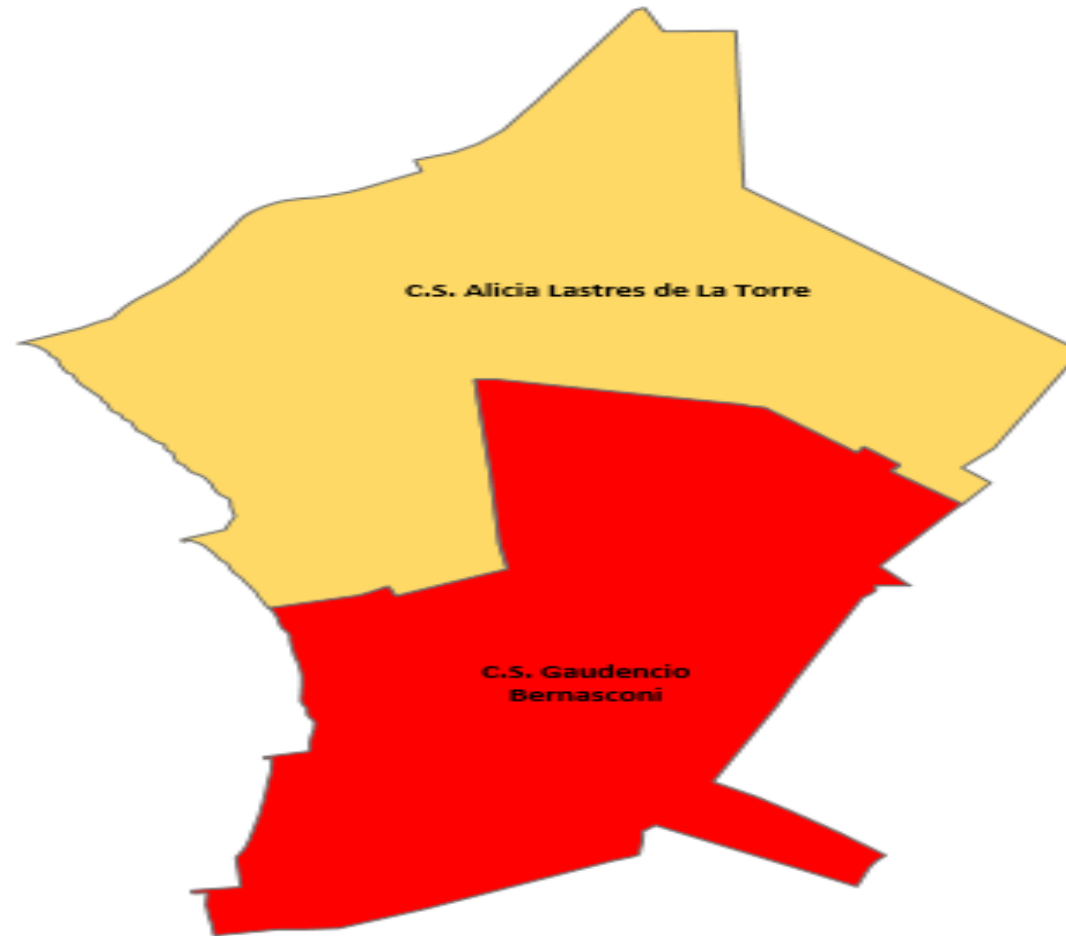

Población

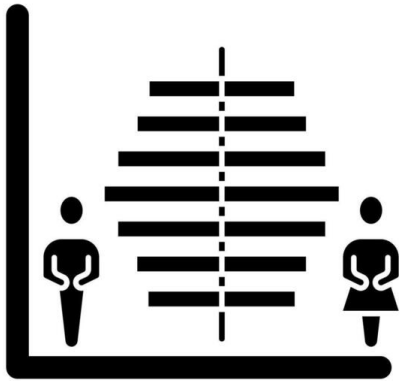

Población total

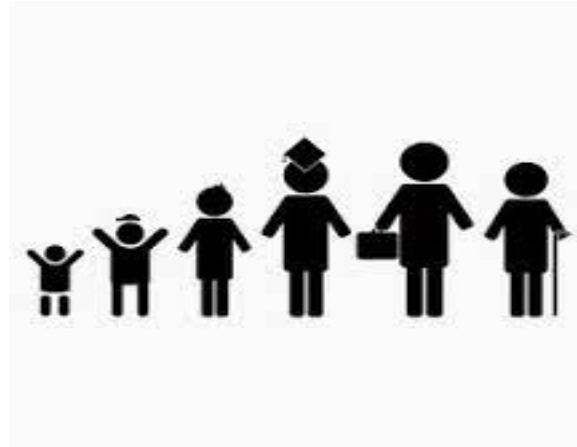

Población por curso de vida

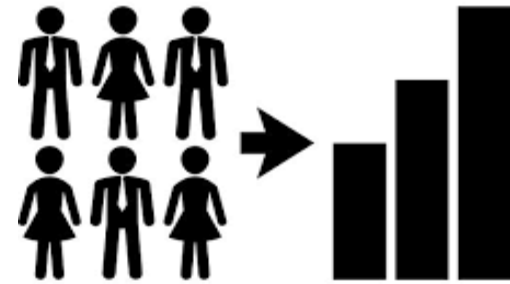

Población por sexo

Figura 1.2 Pirámide poblacional distrito de Barranco, año 2026

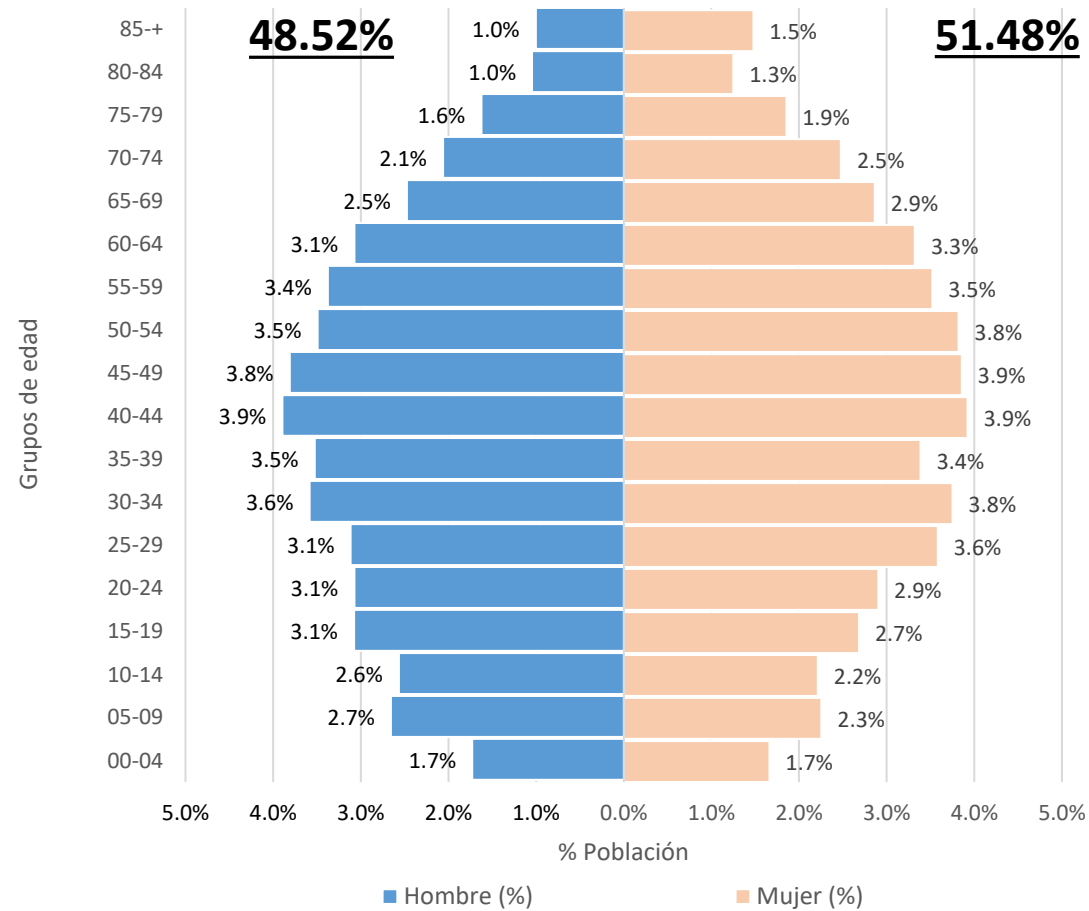

Fuente: Boletín Demográfico N° 25, 26, 39 / RENIEC / Padrón Nominal / CNV



Figura 1.3 Comparación porcentual de la población por curso de vida del distrito de Barranco, DIRIS Lima Sur, año 2026

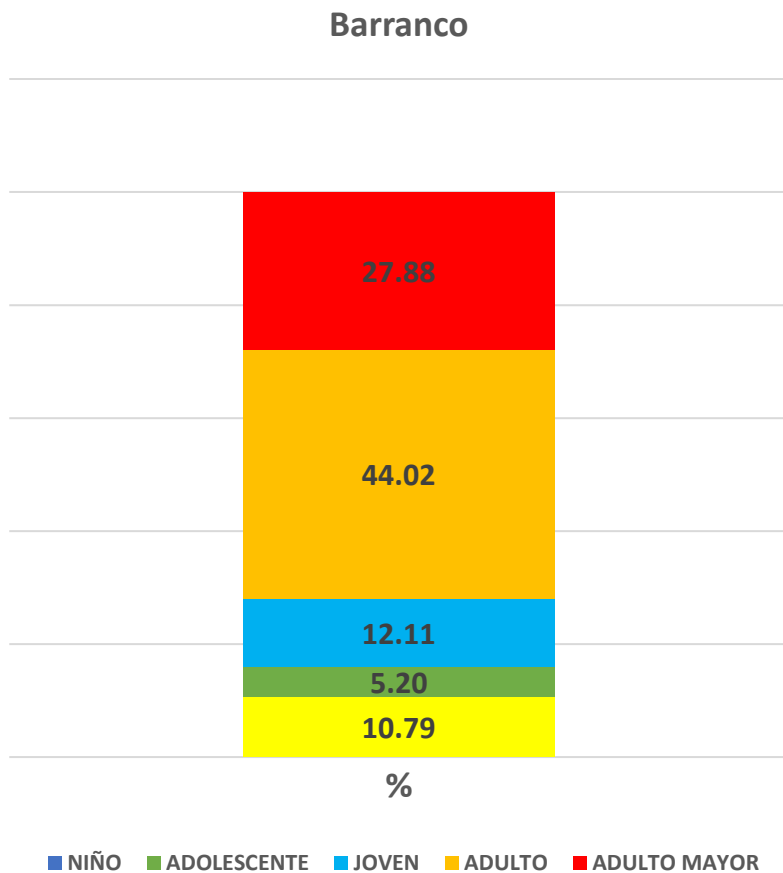

Fuente: Boletín Demográfico N° 25, 26, 39 / RENIEC / Padrón Nominal / CNV

**Tabla 1.1 Población absoluta del distrito de Barranco,
DIRIS Lima Sur, año 2026**

DISTRITO	I-1	I-2	I-3	I-4	TOTAL	POBLACIÓN TOTAL
BARRANCO	0	0	2	0	2	37,823
TOTAL	0	0	2	0	2	37,823

**Tabla 1.2 Población absoluta según categorización de IPRESS del distrito de Barranco, DIRIS
Lima Sur, año 2026**

CATEGORÍAS IPRESS	POBLACION TOTAL
I-1	0
I-2	0
I-3	37,823
I-4	0
TOTAL	37,823

Tabla 1.3 Morbilidad general de consulta externa en el distrito Barranco de la RIS Barranco Chorrillos Surco, DIRIS Lima Sur, año 2025

N°	Diagnóstico	Atenciones	%	% Acum.
1	Infecciones agudas de las vías respiratorias superiores	5,961	16.31%	16.31%
2	Enfermedades de la cavidad bucal, de las glándulas salivales y de los maxilares	5,609	15.35%	31.66%
3	Obesidad y otros de hiperalimentación	2,326	6.36%	38.02%
4	Otras deficiencias nutricionales	1,333	3.65%	41.67%
5	Trastornos neuróticos, trastornos relacionados con el estrés y trastornos somatomorfos	1,251	3.42%	45.09%
6	Enfermedades del esófago, del estómago y del duodeno	977	2.67%	47.76%
7	Otras enfermedades de las vías respiratorias superiores	878	2.40%	50.17%
8	Dorsopatías	822	2.25%	52.41%
9	Trastornos de los tejidos blandos	808	2.21%	54.63%
10	Trastornos metabólicos	793	2.17%	56.79%
11	Otros diagnósticos	15,791	43.21%	100.00%
	Total	36,549	100.00%	

Fuente: Tablero de DIRIS LS

Elaborado por Soporte Estadístico y Tecnología de la Información y Comunicación (TICs) / RIS BCO CHO SCO

Tabla 1.4 Mortalidad del distrito de Barranco según lista de Resumen 10/110 en la RIS BCO CHO SCO, DIRIS Lima Sur, año 2023

N°	Diagnóstico	Atenciones	%	% Acum.
1	Infecciones respiratorias agudas bajas	68	13.03%	13.03%
2	Enfermedades isquémicas del corazón	63	12.07%	25.10%
3	Enfermedad pulmonar intersticial	38	7.28%	32.38%
4	Septicemia, excepto neonatal	34	6.51%	38.89%
5	Diabetes mellitus	26	4.98%	43.87%
6	Enfermedades cerebrovasculares	26	4.98%	48.85%
7	Enfermedades hipertensivas	20	3.83%	52.68%
8	Insuficiencia renal, incluye la aguda, crónica y las no especificadas	19	3.64%	56.32%
9	Neoplasia maligna de la tráquea, los bronquios y el pulmón	16	3.07%	59.39%
10	Insuficiencia cardíaca	15	2.87%	62.26%
11	Otros diagnósticos	197	37.74%	100.00%
	Total	522	100.00%	

Fuente: HIS MINSA / Oficina de Epidemiología, Inteligencia Sanitaria y Docencia e Investigación / Unidad de Gestión de la Información



Componente dinámico

- 1 **Enfermedad diarreica aguda**
- 2 **Infección respiratoria aguda**
- 3 **SOBA / Asma**
- 4 **Vigilancia de febriles**
- 5 **Enfermedades de notificación individual**
- 6 **Dengue**



1 Enfermedad diarreica aguda



Figura 2.1 Canal endémico de la enfermedad diarreica aguda de todos los grupos de edad, del distrito de Barranco, DIRIS Lima Sur, año 2026*

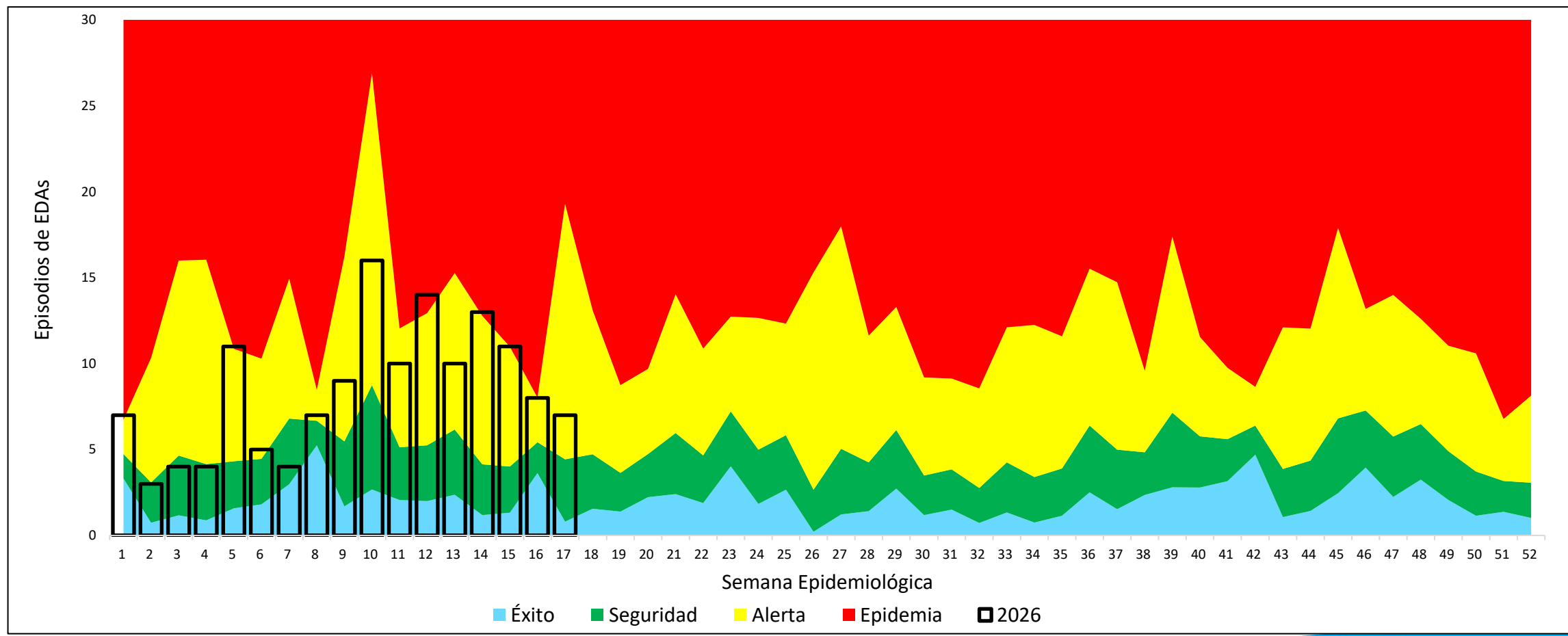

• Hasta la SE 17
Fuente: Notiweb

Tabla 2.1 Monitoreo de EDAS por establecimiento por todos los grupos de edad, del distrito de Barranco, DIRIS Lima Sur, año 2026*

EDAS	SE																	TOTAL	TENDENCIA	
	1	2	3	4	5	6	7	8	9	10	11	12	13	14	15	16	17			
ESTABLECIMIENTO																				
C.S. GAUDENCIO BERNASCONI	5	2	3	4	11	4	3	4	3	7	3	6	5	9	5	5	5	84		
C.S. ALICIA LASTRES DE LA TORRE	0	1	1	0	0	1	1	3	6	9	7	8	5	4	6	3	2	57		
TOTAL	5	3	4	4	11	5	4	7	9	16	10	14	10	13	11	8	7	141		



Figura 2.2 Tendencia comparativa de episodios de EDA de todos los grupos de edad por años, del distrito de Barranco, DIRIS Lima Sur, años 2024 – 2026*

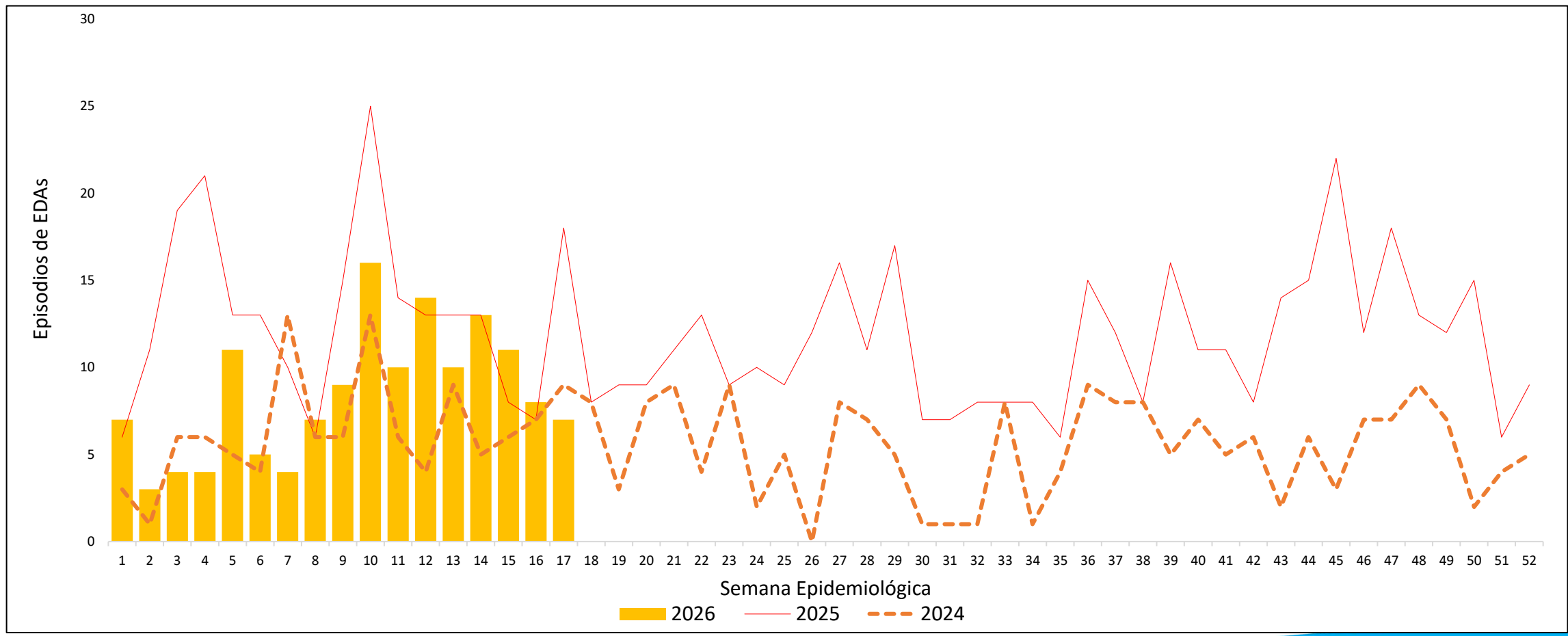

• Hasta la SE 17
Fuente: Notiweb

Figura 2.3 Distribución porcentual de episodios de EDA por grupos de edad, del distrito de Barranco, DIRIS Lima Sur, años 2019 – 2026*



Figura 2.4 Curva epidémica de episodios de EDA por curso de vida, del distrito de Barranco, DIRIS Lima Sur, año 2026*



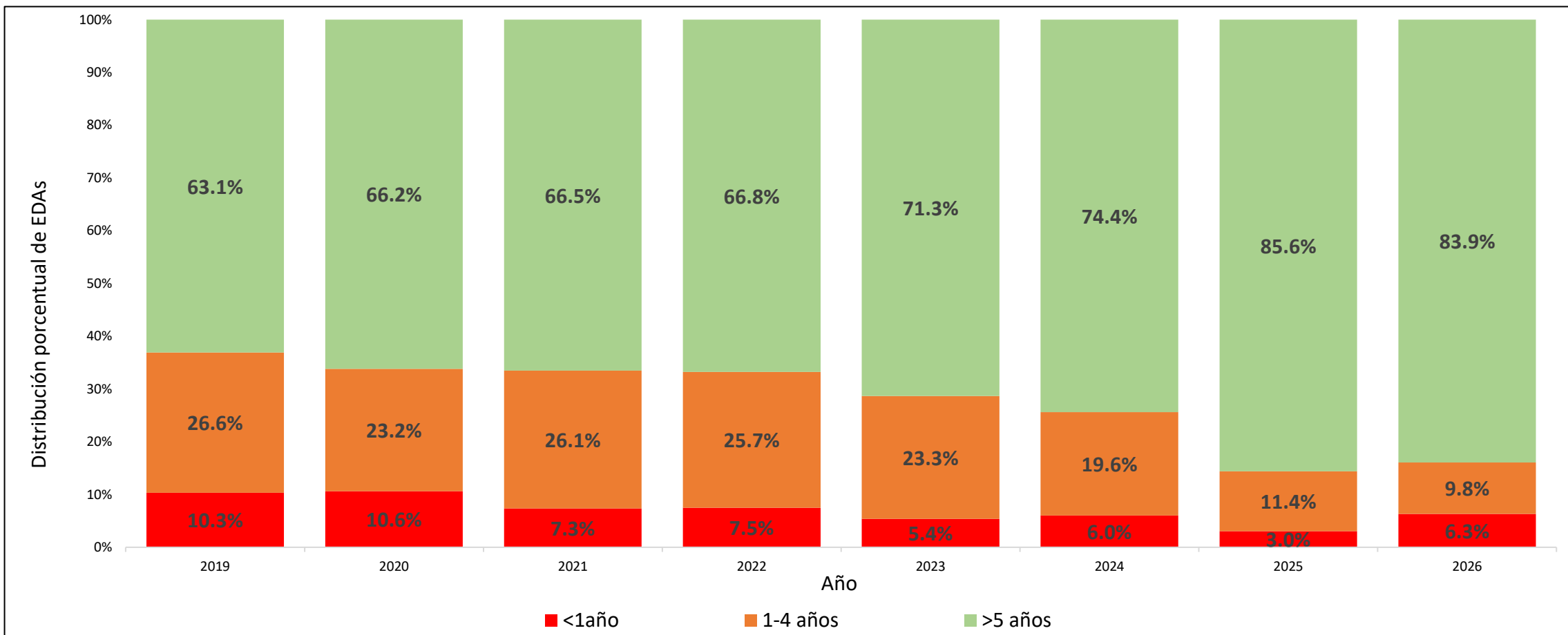
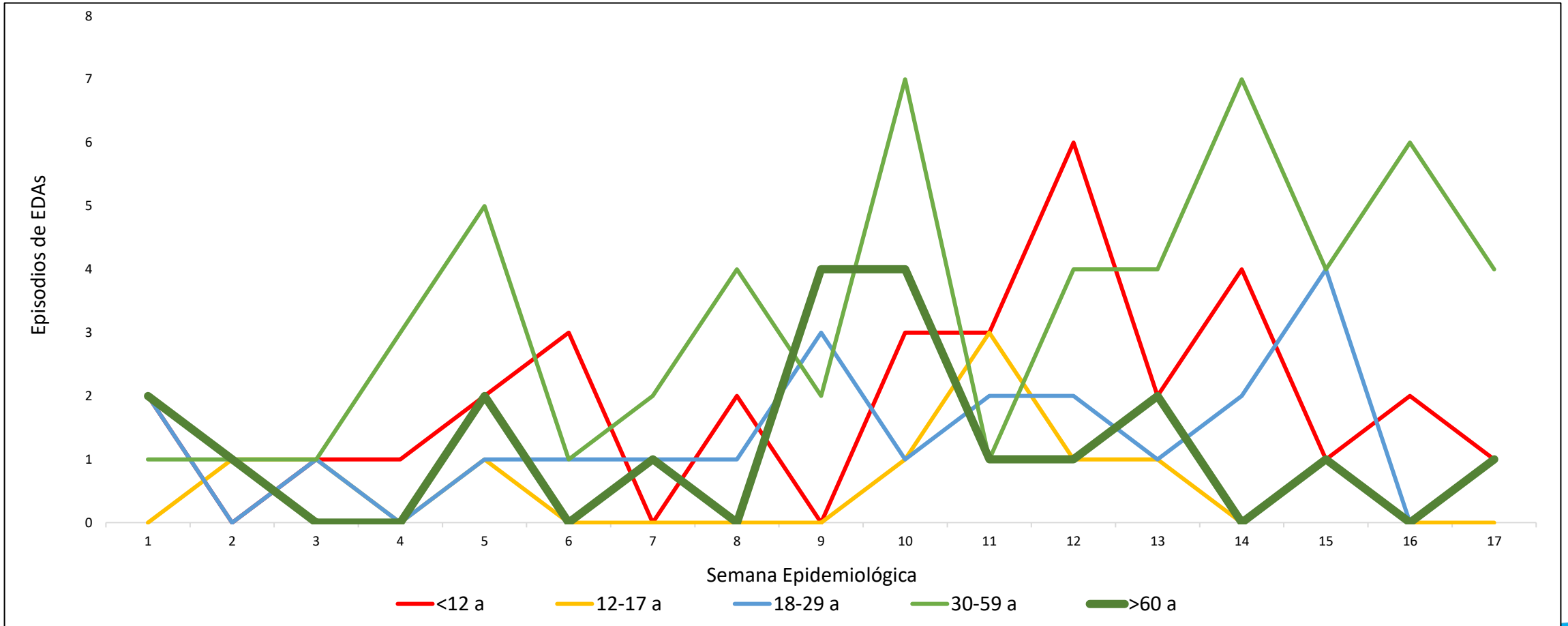

2 Infección respiratoria aguda

Figura 2.5 Canal endémico de la infección respiratoria aguda de todos los grupos de edad, del distrito de Barranco, DIRIS Lima Sur, año 2026*

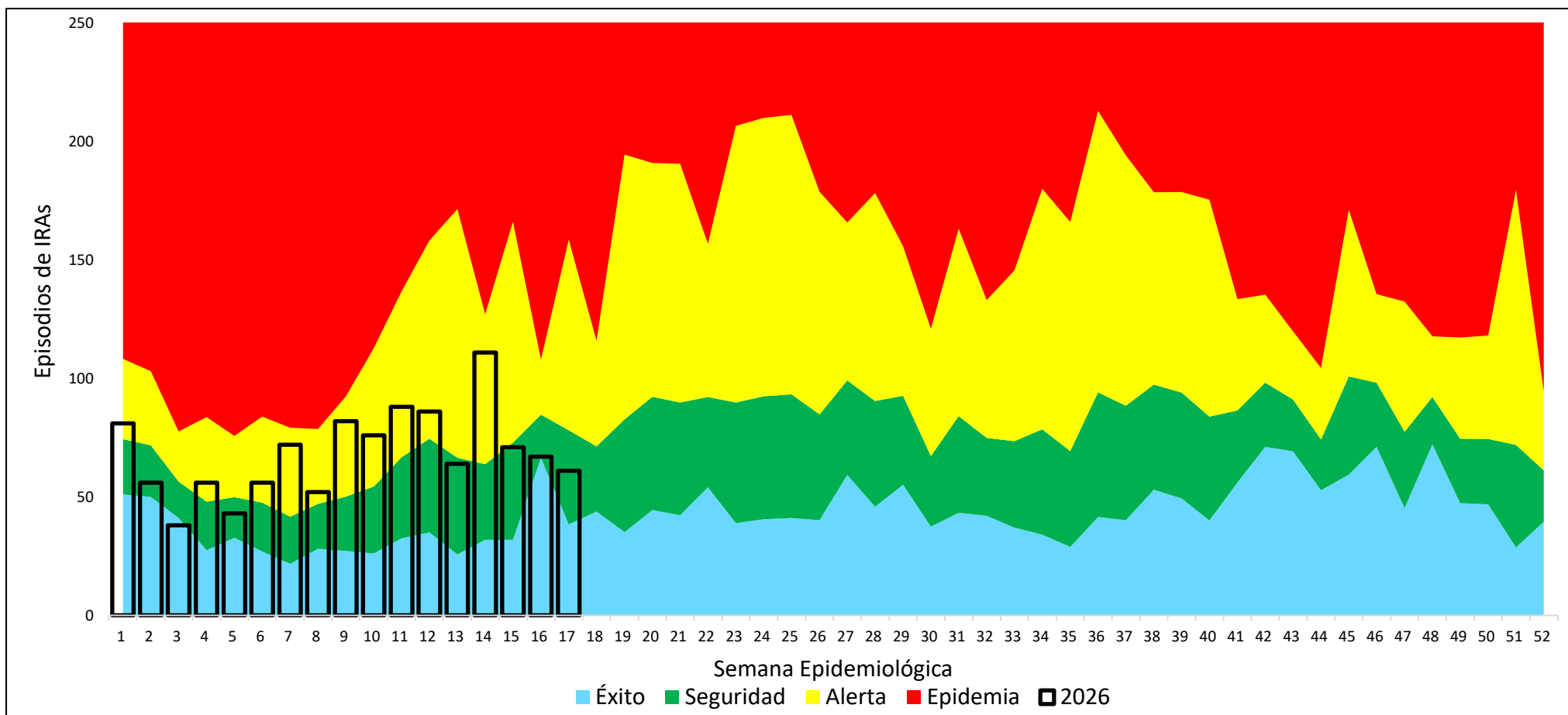

* Hasta la SE 17
Fuente: Notiweb

Tabla 2.2 Monitoreo de IRAS por establecimiento por todos los grupos de edad, del distrito de Barranco, DIRIS Lima Sur, año 2026*

IRAS	SE																	TOTAL	TENDENCIA	
	1	2	3	4	5	6	7	8	9	10	11	12	13	14	15	16	17			
ESTABLECIMIENTO																				
C.S. GAUDENCIO BERNASCONI	46	30	21	32	28	38	53	41	56	45	58	51	41	75	44	39	36	734		
C.S. ALICIA LASTRES DE LA TORRE	35	26	17	24	15	18	19	11	26	31	30	35	23	36	27	28	25	426		
TOTAL	81	56	38	56	43	56	72	52	82	76	88	86	64	111	71	67	61	1160		



Figura 2.6 Tendencia comparativa de episodios de IRA de todos los grupos de edad por años, del distrito de Barranco, DIRIS Lima Sur, años 2024 – 2026*

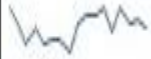
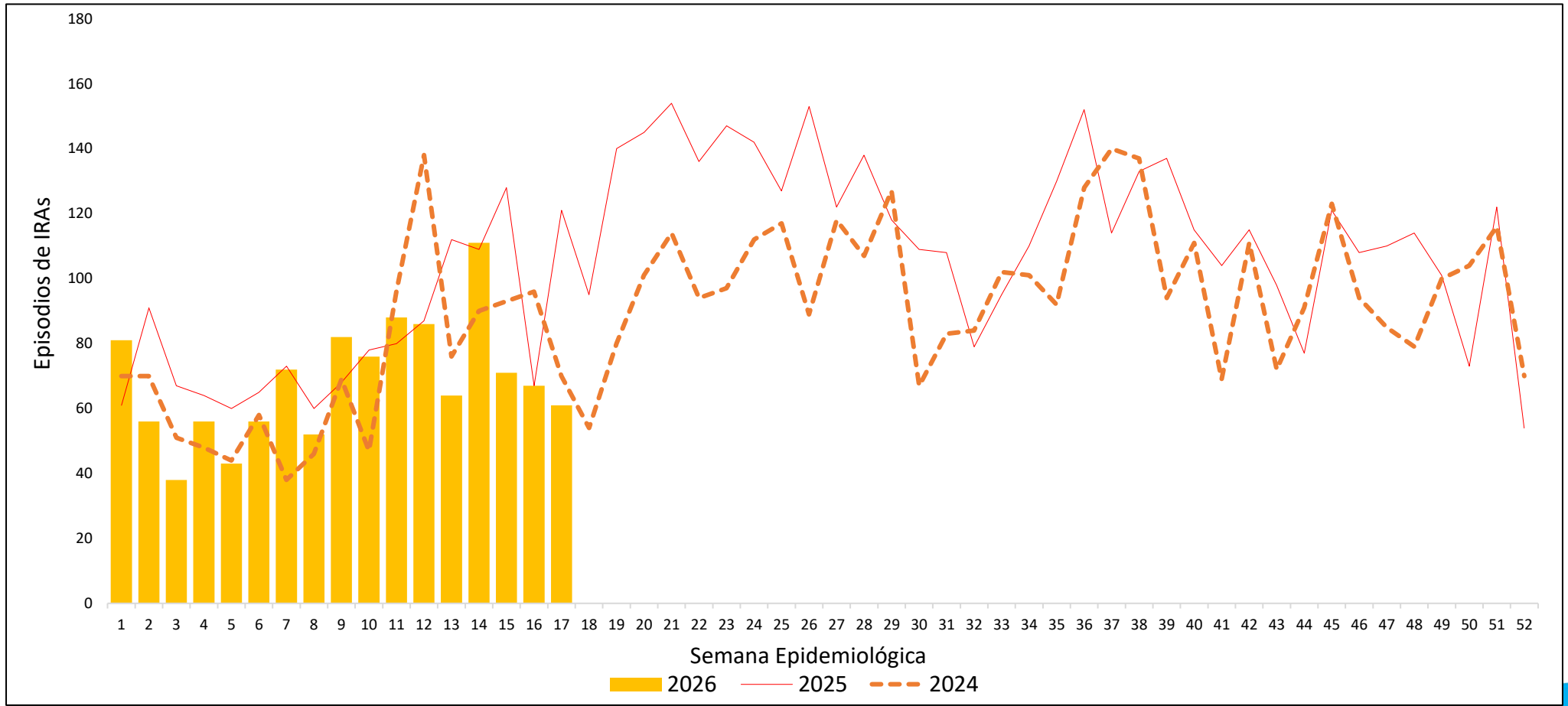

* Hasta la SE 17
Fuente: Notiweb

Figura 2.7 Distribución porcentual de episodios de IRA por grupos de edad, del distrito de Barranco, DIRIS Lima Sur, años 2019 – 2026*

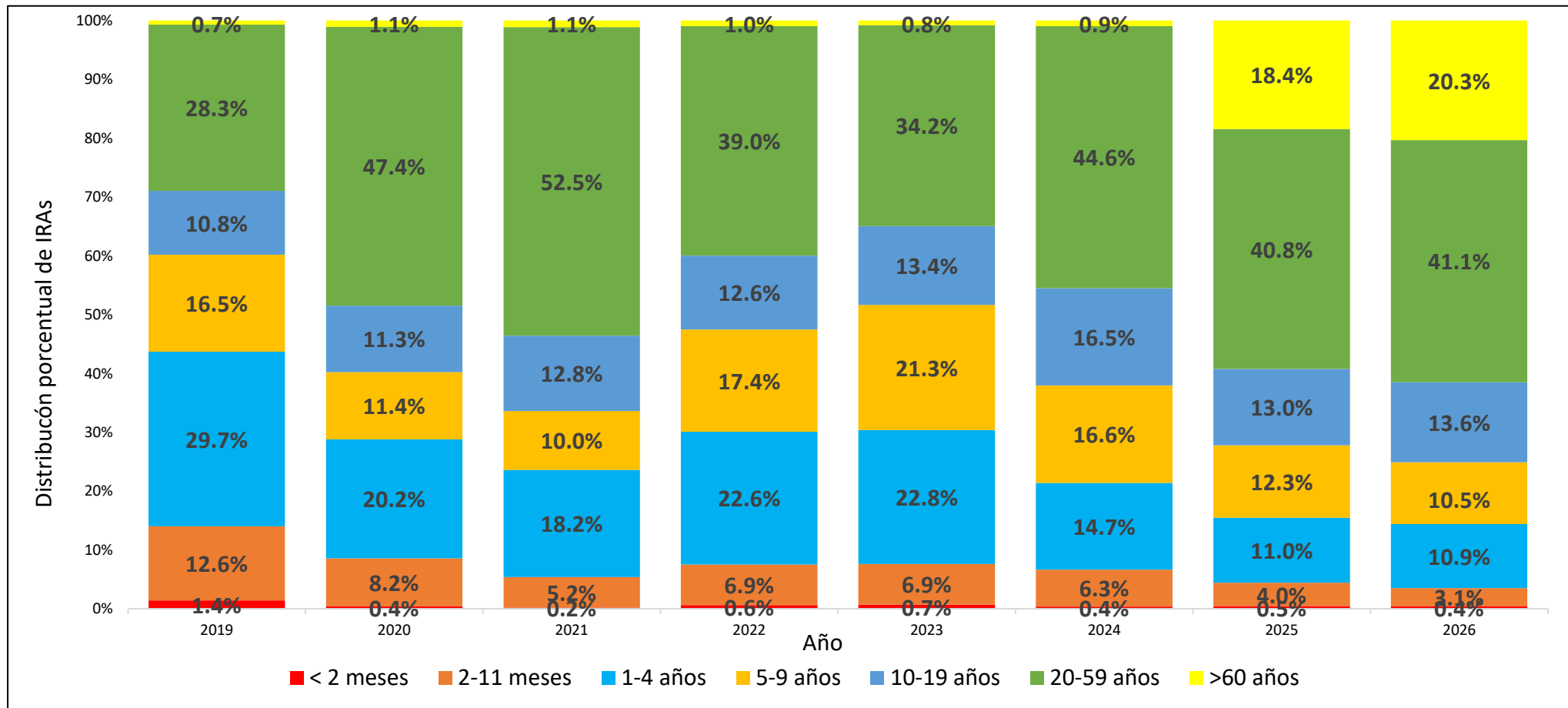

* Hasta la SE 17
Fuente: Notiweb

Figura 2.8 Curva epidémica de episodios de IRA por curso de vida, del distrito de Barranco, DIRIS Lima Sur, año 2026*

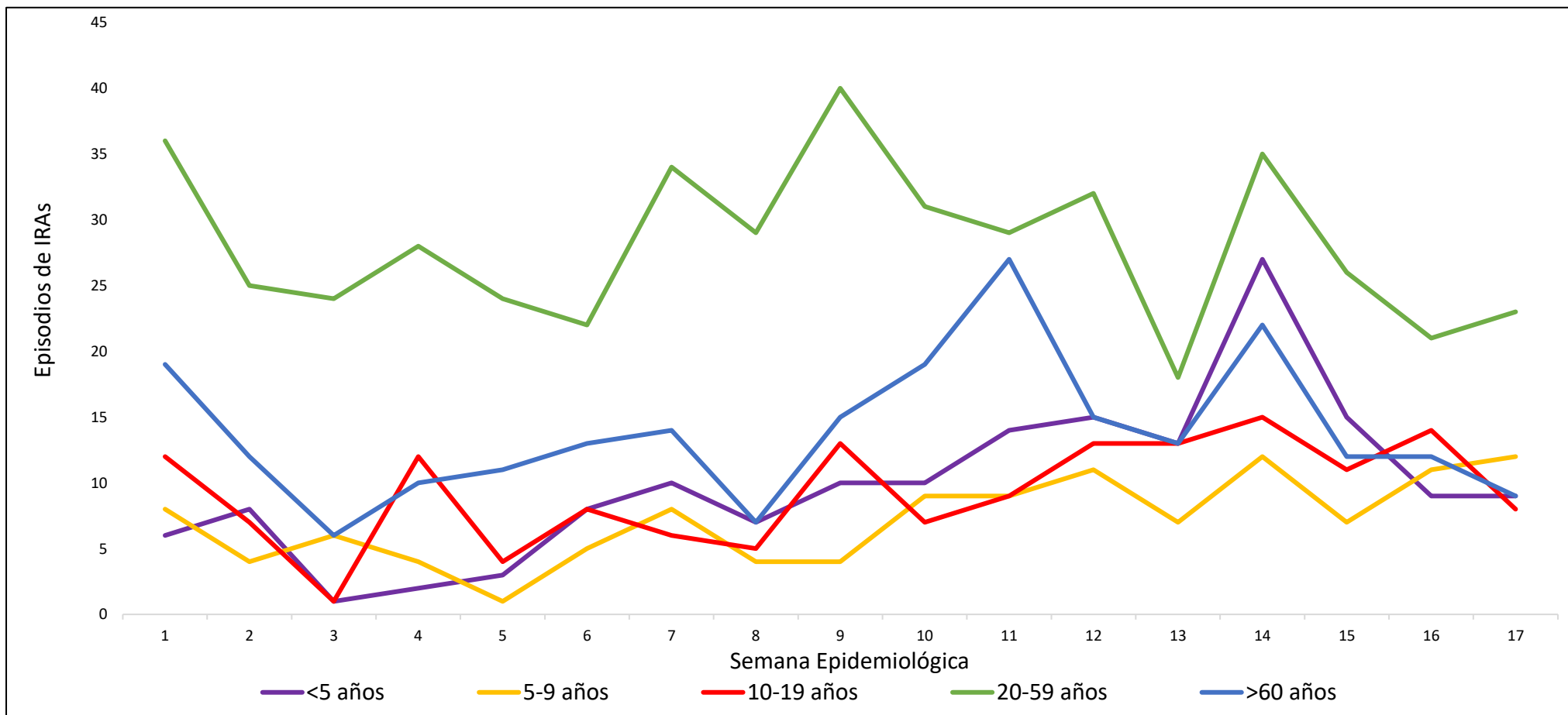

* Hasta la SE 17
Fuente: Notiweb



3 SOBA / Asma

Figura 2.9 Canal endémico de SOBA / Asma de todos los grupos de edad, del distrito de Barranco, DIRIS Lima Sur, año 2026*

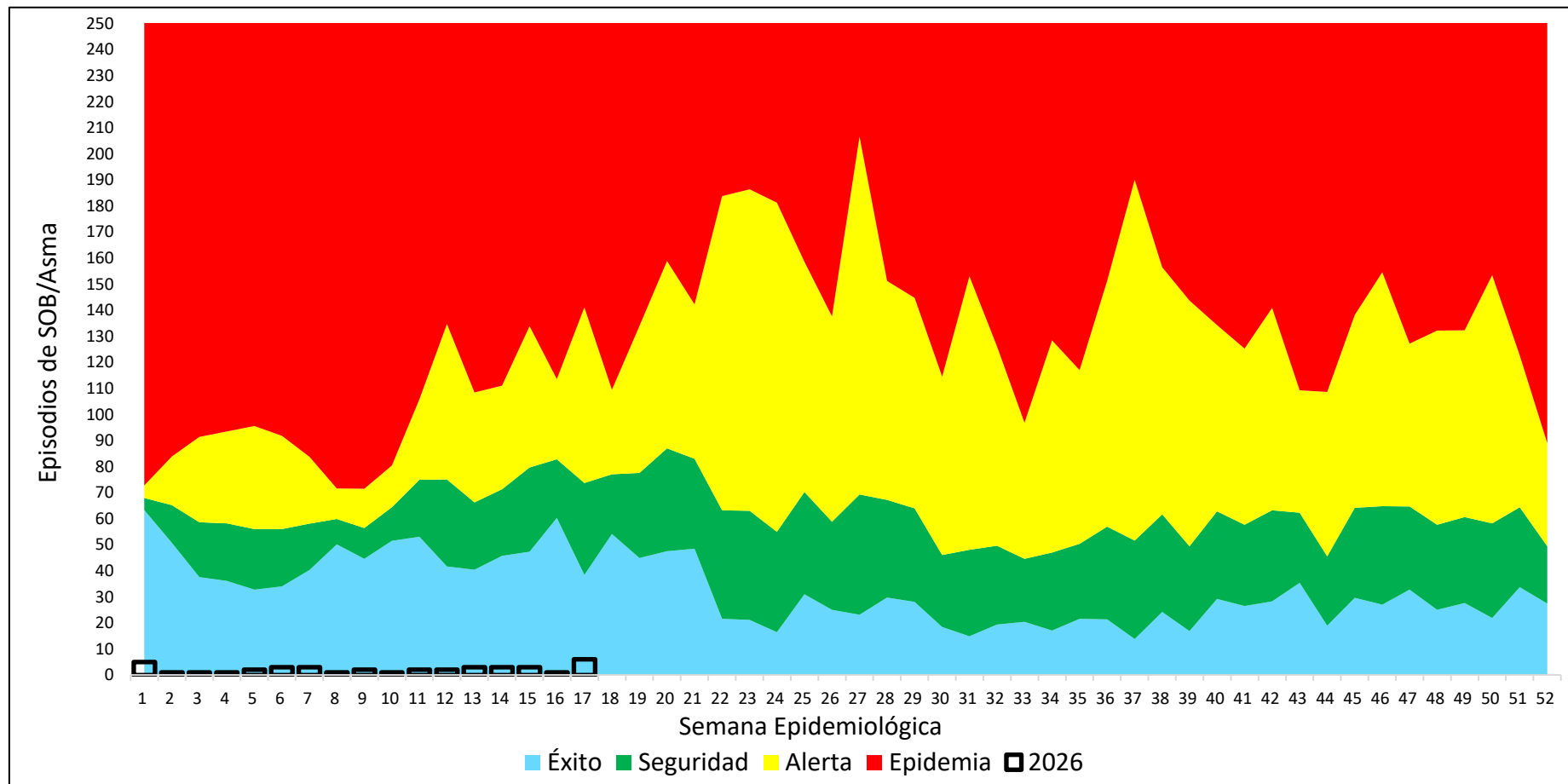

* Hasta la SE 17
Fuente: Notiweb

Tabla 2.3 Monitoreo de SOB/Asma por establecimiento por todos los grupos de edad, del distrito de Barranco, DIRIS Lima Sur, año 2026*

SOB/ASMA	SE																	TOTAL	TENDENCIA
ESTABLECIMIENTO	1	2	3	4	5	6	7	8	9	10	11	12	13	14	15	16	17		
C.S. GAUDENCIO BERNASCONI	5	1	1	1	2	3	3	1	0	1	2	2	2	3	3	1	6	37	
C.S. ALICIA LASTRES DE LA TORRE	0	0	0	0	0	0	0	0	2	0	0	0	1	0	0	0	0	3	
TOTAL	5	1	1	1	2	3	3	1	2	1	2	2	3	3	3	1	6	40	

Figura 2.10 Tendencia comparativa de episodios de SOBA / Asma de todos los grupos de edad por años, del distrito de Barranco, DIRIS Lima Sur, años 2024 – 2026*

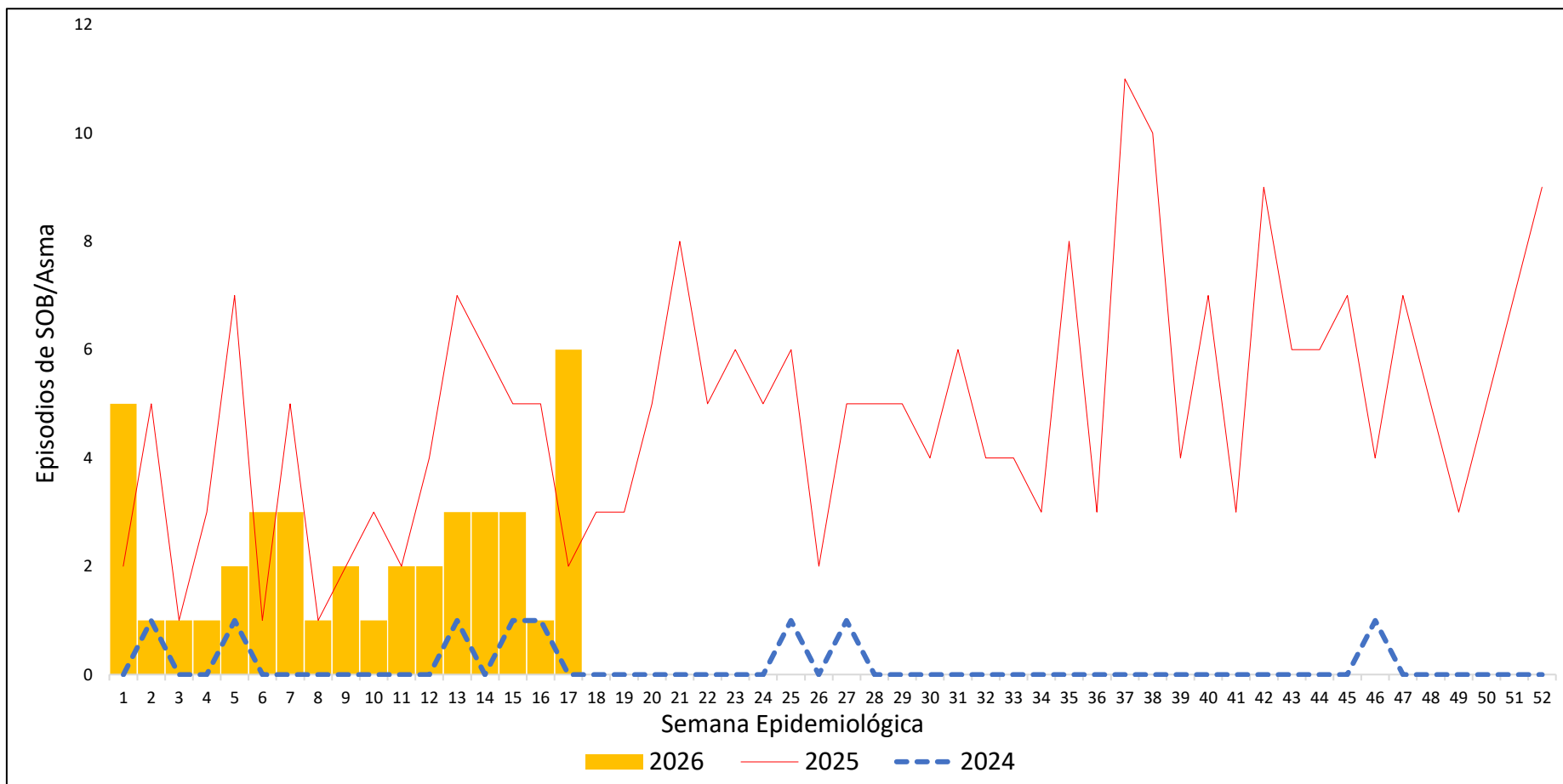

* Hasta la SE 17
Fuente: Notiweb

Figura 2.11 Distribución porcentual de episodios de SOBA / Asma por grupos de edad, del distrito de Barranco, DIRIS Lima Sur, años 2019 – 2026*

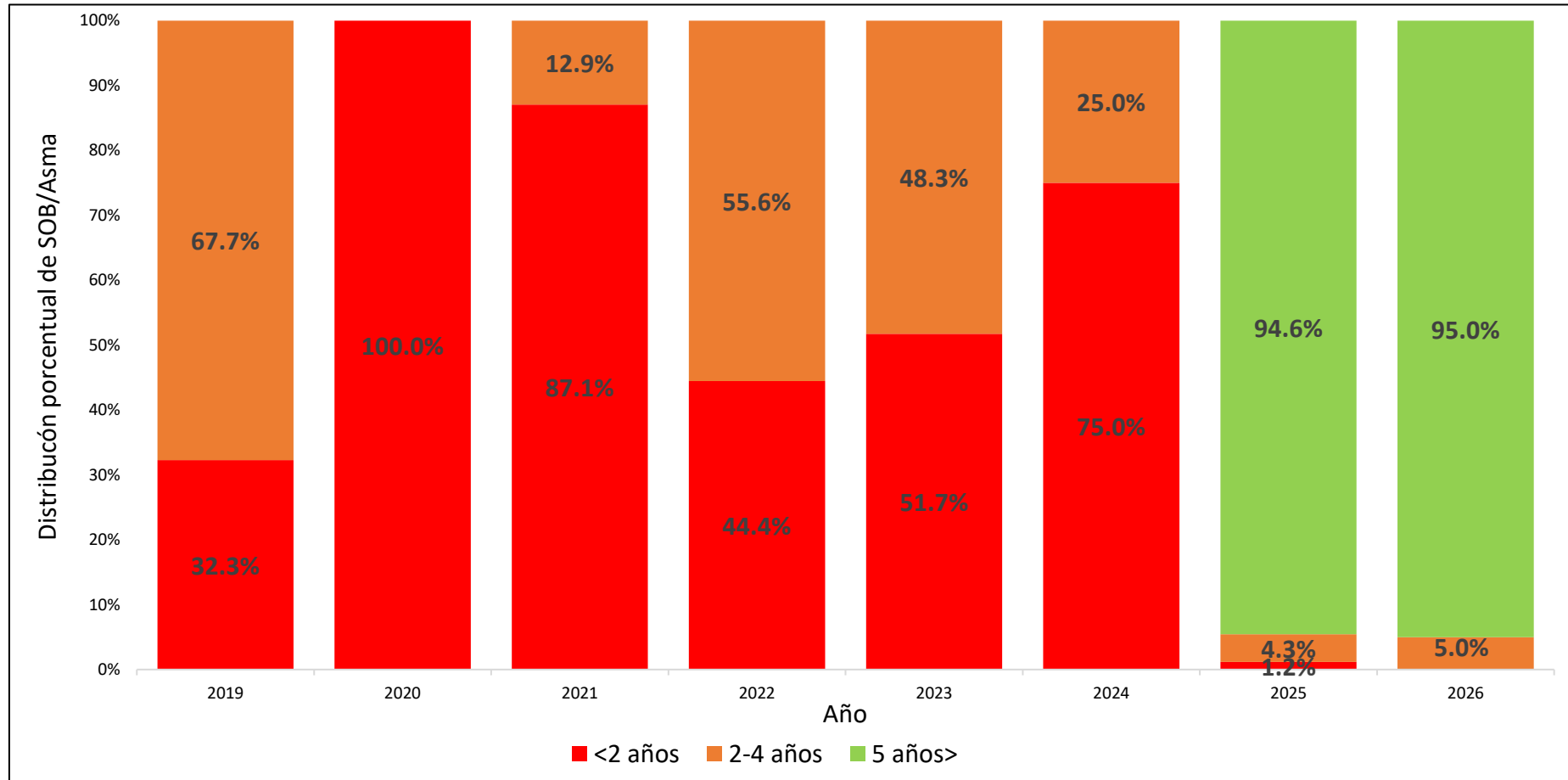

* Hasta la SE 17
Fuente: Notiweb

Figura 2.12 Curva epidémica de episodios de SOBA / Asma por curso de vida, del distrito de Barranco, DIRIS Lima Sur, año 2026*

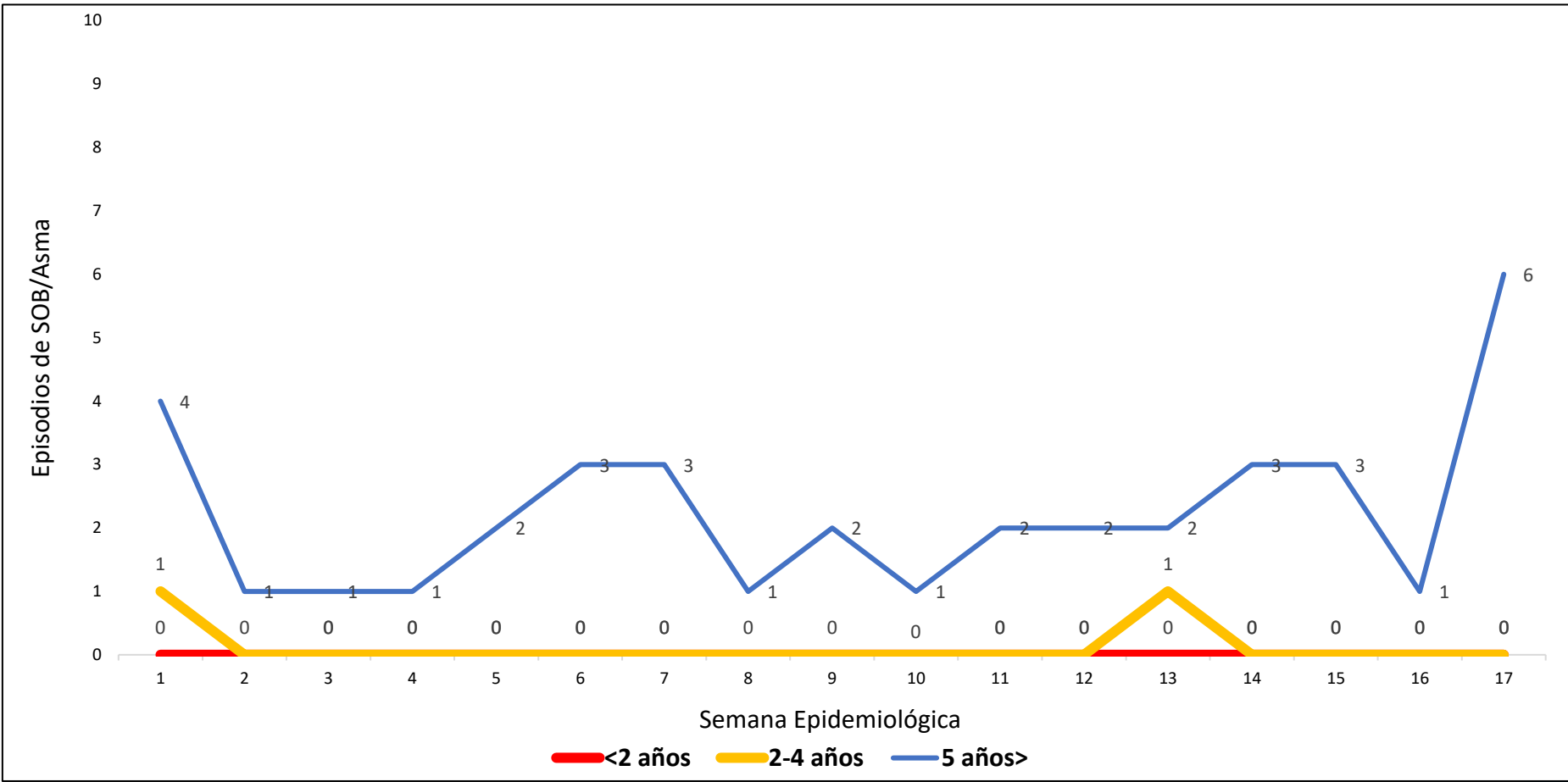

* Hasta la SE 17
Fuente: Notiweb

Figura 2.13 Casos de neumonía del distrito de Barranco, DIRIS Lima Sur, año 2026 (SE 17)

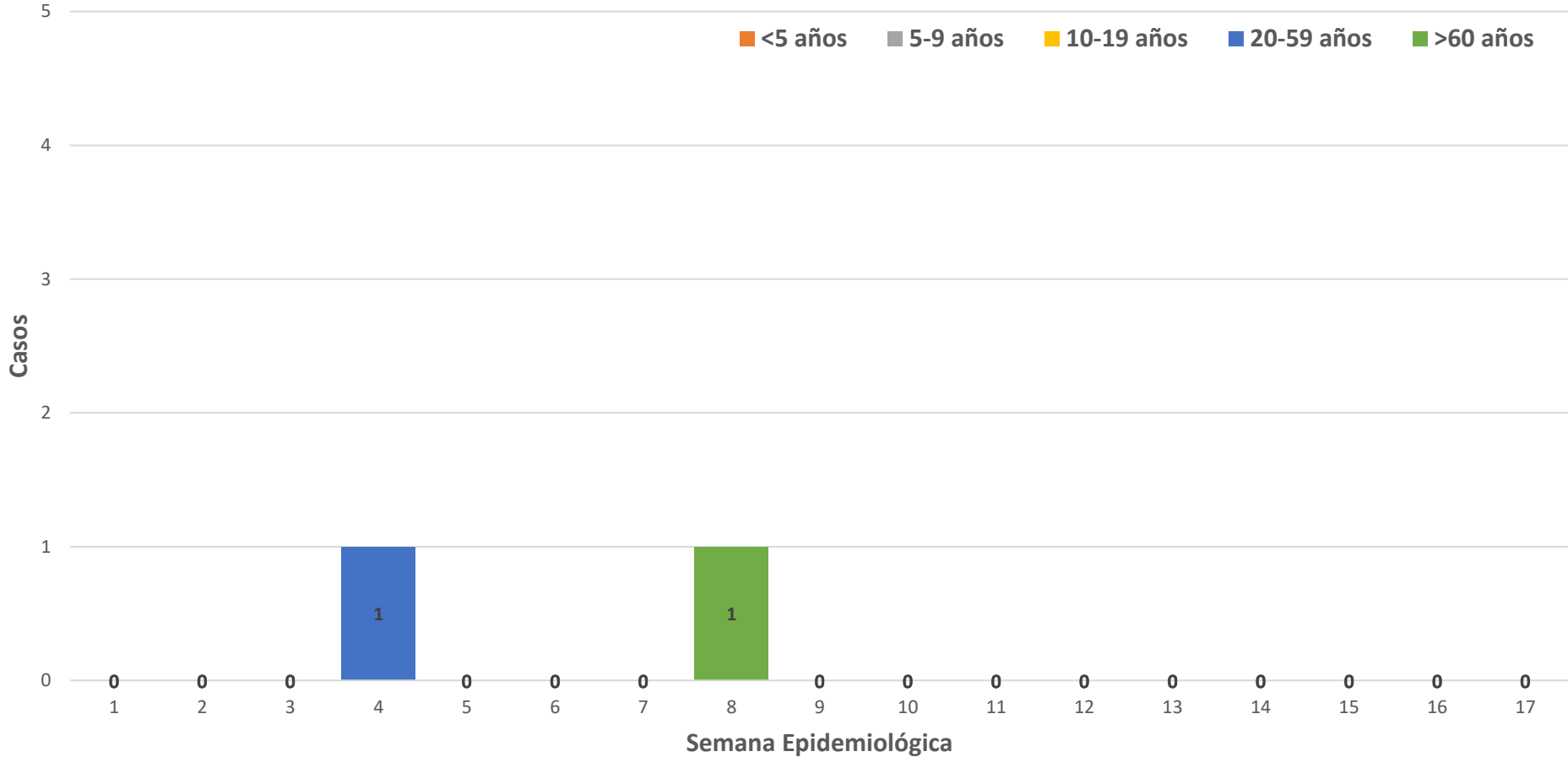

* Hasta la SE 17
Fuente: Notiweb



4 Vigilancia de febriles

Figura 2.14 Canal endémico de la notificación de febriles de todos los grupos de edad, del distrito de Barranco, DIRIS Lima Sur, año 2026*

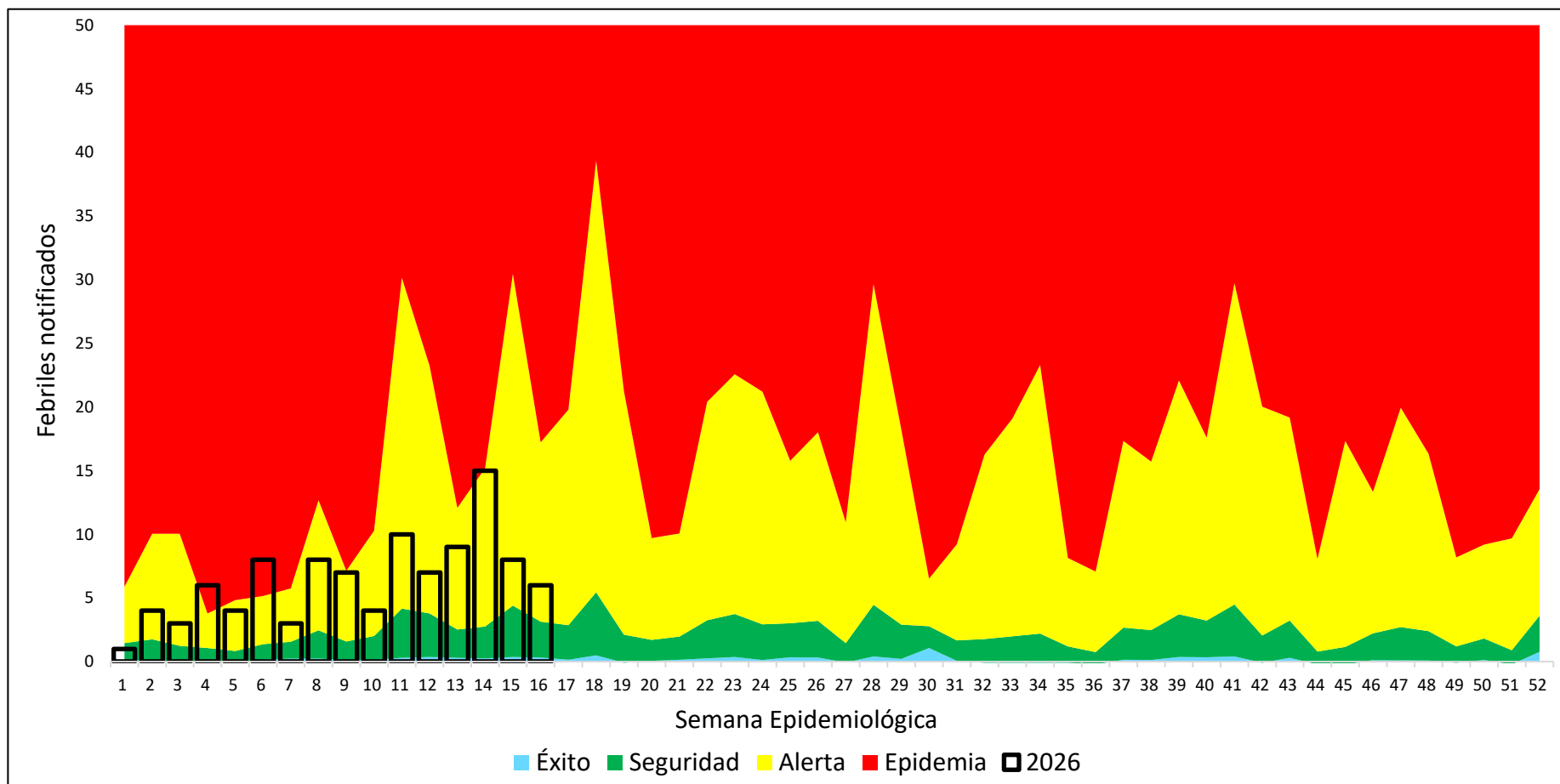

* Hasta la SE 17
Fuente: Notiweb

Tabla 2.4 Monitoreo de Febriles por establecimiento por todos los grupos de edad, del distrito de Barranco, DIRIS Lima Sur, año 2026*

FEBRILES	SE																	TOTAL	TENDENCIA	
	1	2	3	4	5	6	7	8	9	10	11	12	13	14	15	16	17			
ESTABLECIMIENTO																				
C.S. GAUDENCIO BERNASCONI	1	3	3	6	3	7	3	8	7	4	7	5	7	15	8	6	0	93		
C.S. ALICIA LASTRES DE LA TORRE	0	1	0	0	1	1	0	0	0	0	3	2	2	0	0	0	0	10		
TOTAL	1	4	3	6	4	8	3	8	7	4	10	7	9	15	8	6	0	103		

Figura 2.15 Tendencia comparativa de la notificación de febriles de todos los grupos de edad por años, del distrito de Barranco, DIRIS Lima Sur, años 2024 – 2026*



* Hasta la SE 17
Fuente: Notiweb

Figura 2.16 Distribución porcentual de la notificación de febriles por grupos de edad, del distrito de Barranco, DIRIS Lima Sur, años 2019 – 2026*

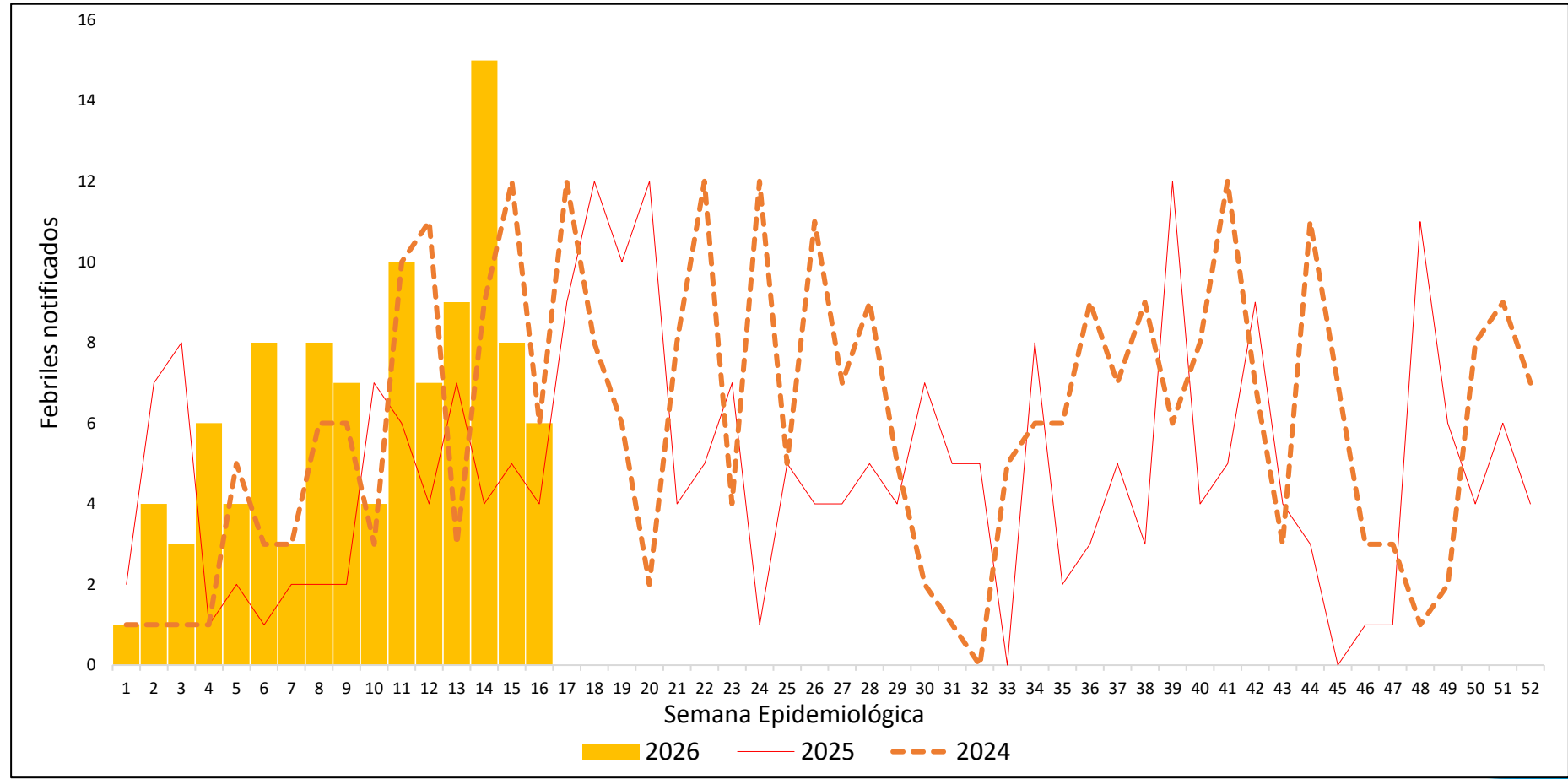
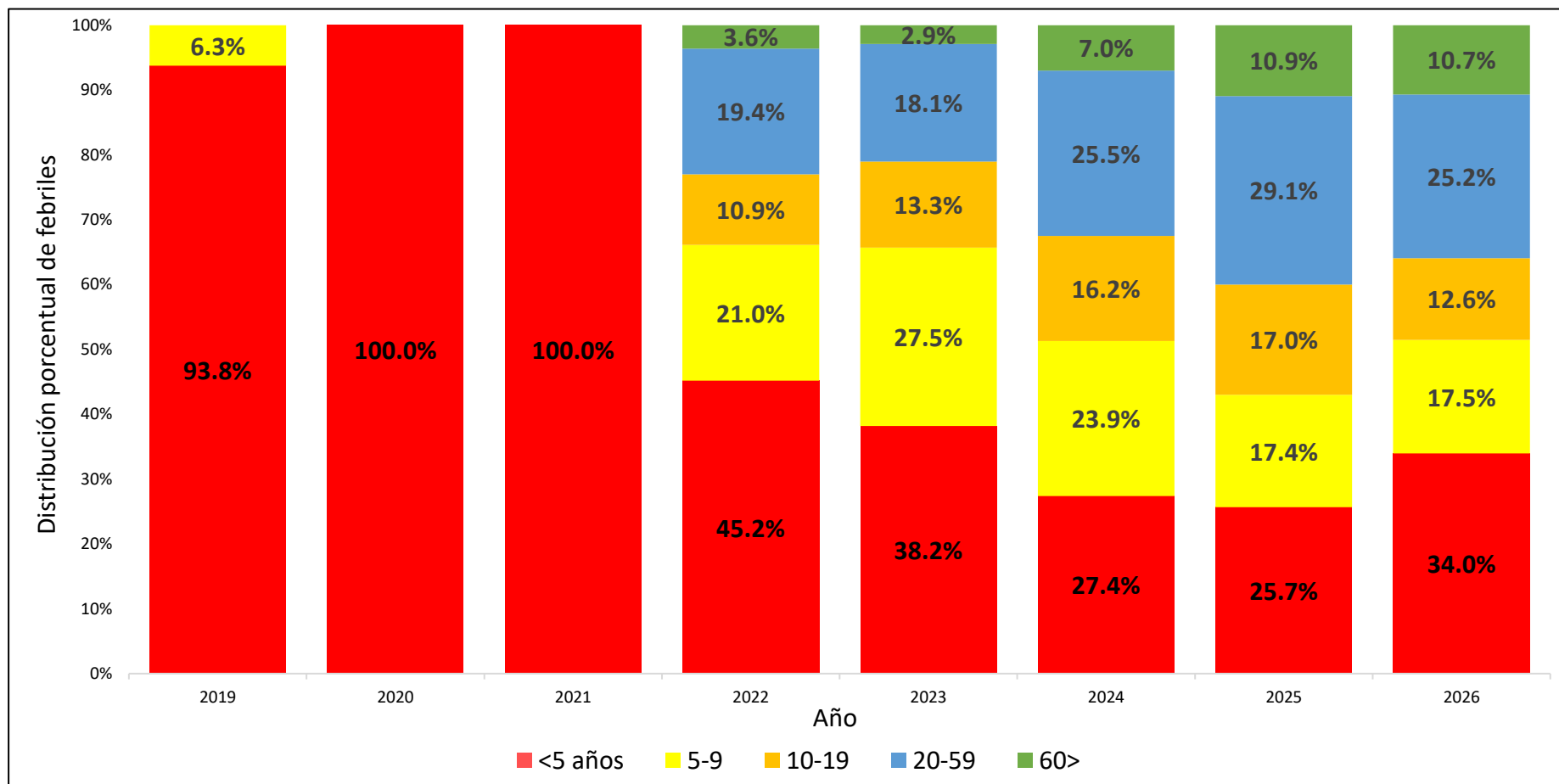

* Hasta la SE 17
Fuente: Notiweb

Figura 2.17 Curva epidémica de notificación de febriles por curso de vida, del distrito de Barranco, DIRIS Lima Sur, año 2026*

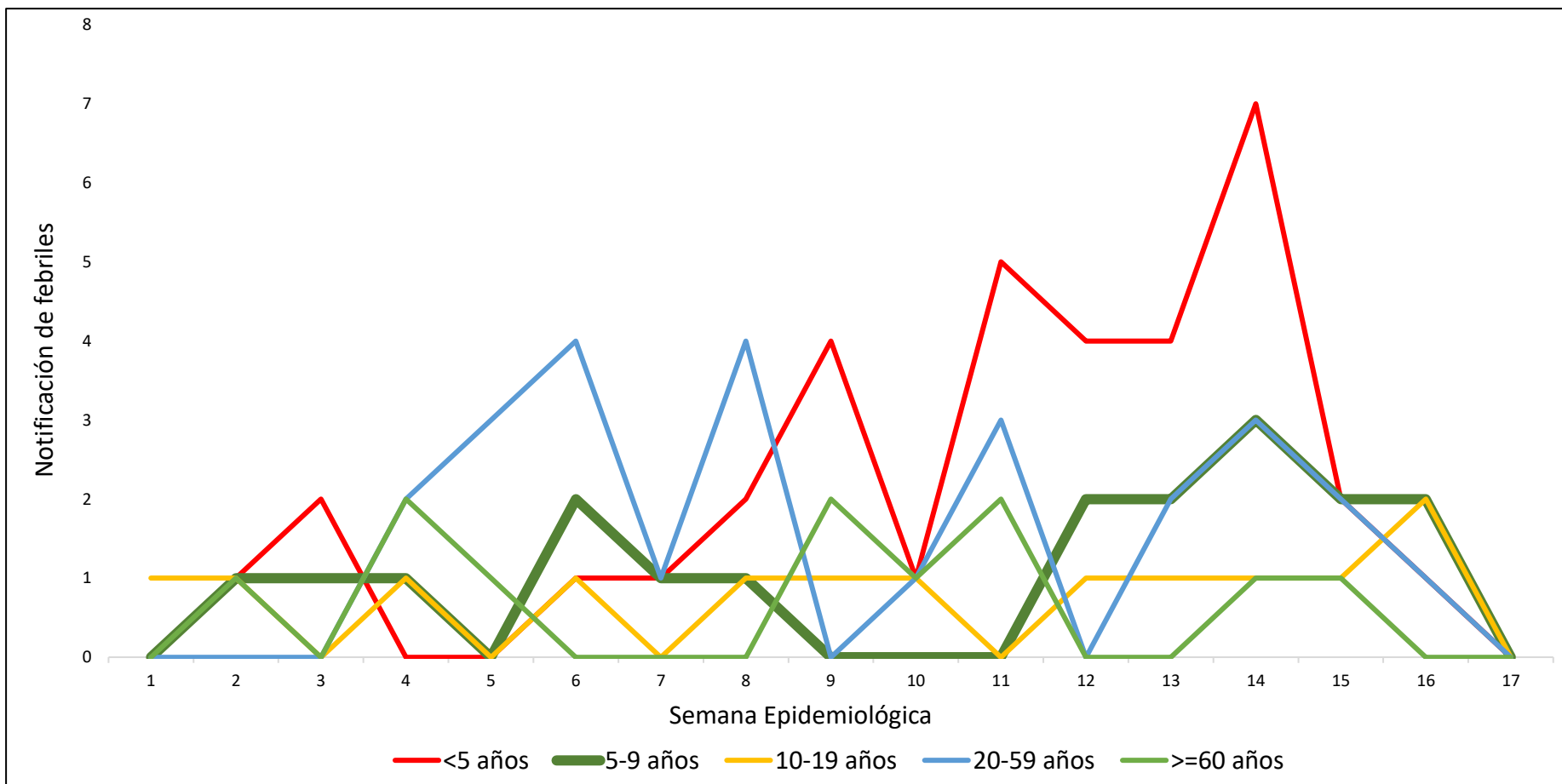

* Hasta la SE 17
Fuente: Notiweb



5 Enfermedades de notificación individual

Tabla 2.5 Enfermedades sujetas a vigilancia notificadas según clasificación de casos por lugar de infección correspondientes al distrito de Barranco, DIRIS Lima Sur, año 2026*

ENFERMEDADES SUJETAS A VIGILANCIA	CONFIRMADO	PROBABLE	DESCARTADO	TOTAL GENERAL
METAXÉNICAS	0	0	5	5
DENGUE			5	5
ZOONOSIS	1	0	0	1
LOXOCELISMO	1			1
INMUNOPREVENIBLES	2	0	1	3
HEPATITIS B	1			1
SARAMPION			1	1
VARICELA SIN COMPLICACIONES	1			1
ITS	7	0	2	9
SIFILIS MATERNA	1		1	2
SIFILIS NO ESPECIFICADA	6		1	7
TOTAL	10	0	8	18

Figura 2.18 Establecimiento con mayor prevalencia de enfermedades Sujetas a Vigilancia, distrito Barranco*

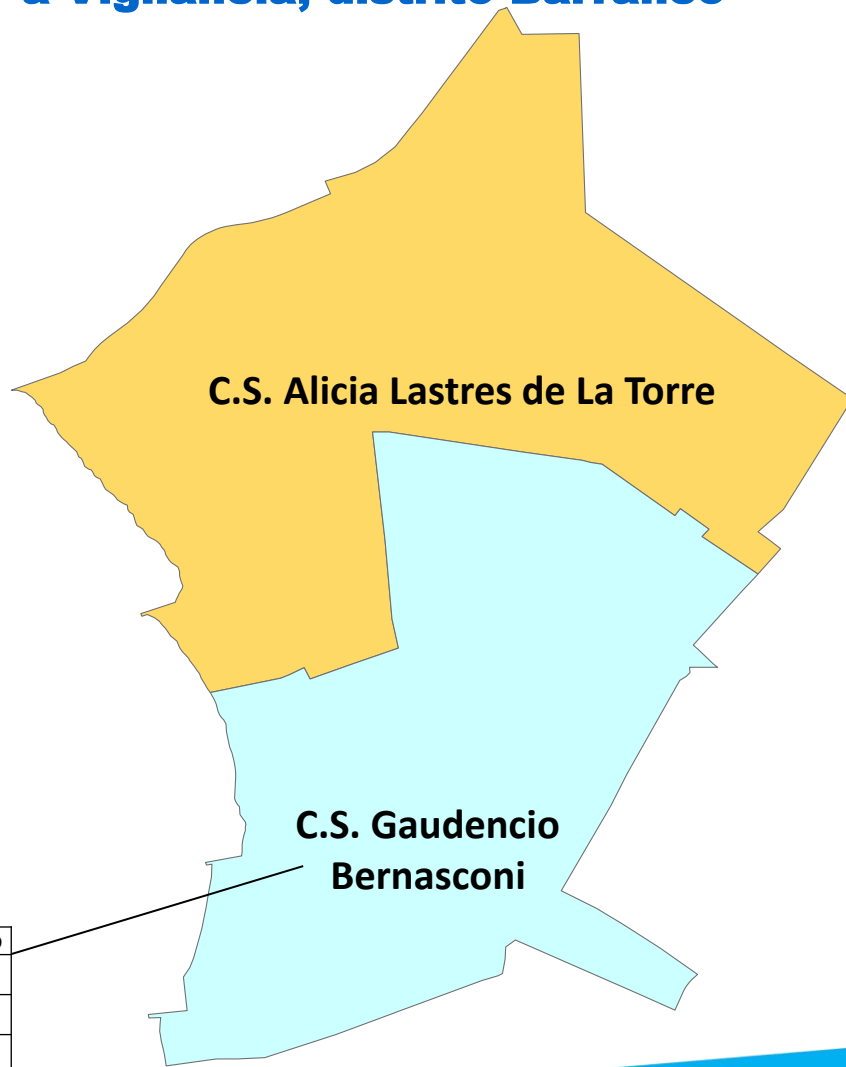

DIAGNÓSTICO	C	P	D
DENGUE			2
SIFILIS MATERNA			1
SIFILIS NO ESPECIFICADA	1		1
VARICELA SIN COMPLICACIONES	1		

* Hasta la SE 17
Fuente: Notiweb

Tabla 2.6 Seguimiento de contactos de caso confirmado de sarampión del distrito de Barranco del 30 de enero al 20 de febrero

N°	ESTABLECIMIENTO VEA	PACIENTE	SEXO	EDAD	DISTRITO	SITUACION	SEGUIMIENTO
1	CS ALICIA LASTRES	LMDA	M		BARRANCO	ESTABLE	ALTA
2	CS ALICIA LASTRES	LMIA	F		BARRANCO	ESTABLE	ALTA
3	CS ALICIA LASTRES	MGRI	F		BARRANCO	ESTABLE	ALTA
4	CS ALICIA LASTRES	LMEM	M		BARRANCO	ESTABLE	ALTA
5	CS ALICIA LASTRES	LYIA	M		BARRANCO	ESTABLE	ALTA

Tabla 2.7 Seguimiento de contactos de caso confirmado de sarampión del distrito de Barranco del 02 al 23 de febrero

N°	ESTABLECIMIENTO VEA	PACIENTE	SEXO	EDAD	DISTRITO	SITUACION	SEGUIMIENTO
1	CS ALICIA LASTRES	MS	M		BARRANCO	ESTABLE	ALTA
2	CS ALICIA LASTRES	GV	F		BARRANCO	ESTABLE	ALTA



6 Dengue

Figura 2.19 Caracterización de casos de dengue, distrito de Barranco, DIRIS Lima Sur, año 2026*

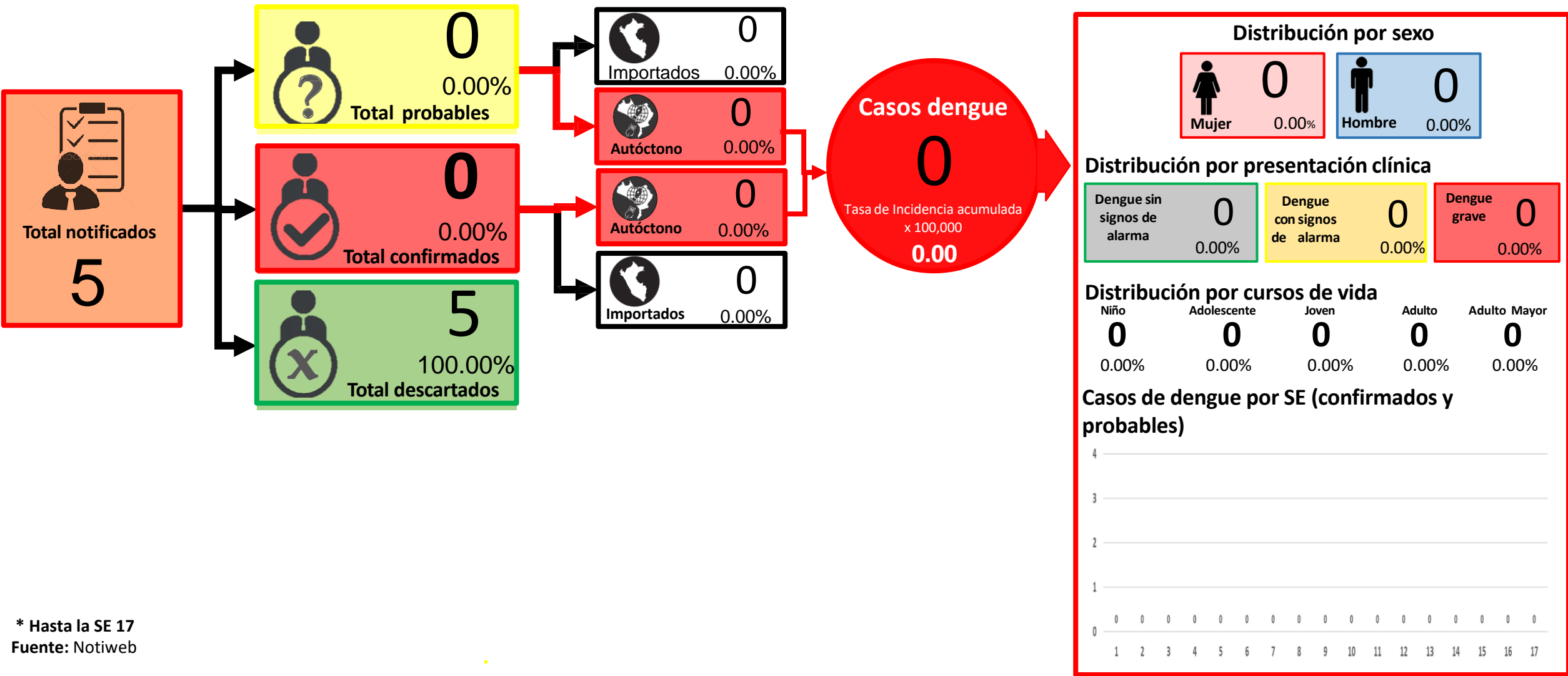

* Hasta la SE 17
Fuente: Notiweb



Figura 2.20 Tendencia comparativa de casos de dengue (confirmados y probables) del distrito de Barranco, DIRIS Lima Sur, años 2024 - 2026*

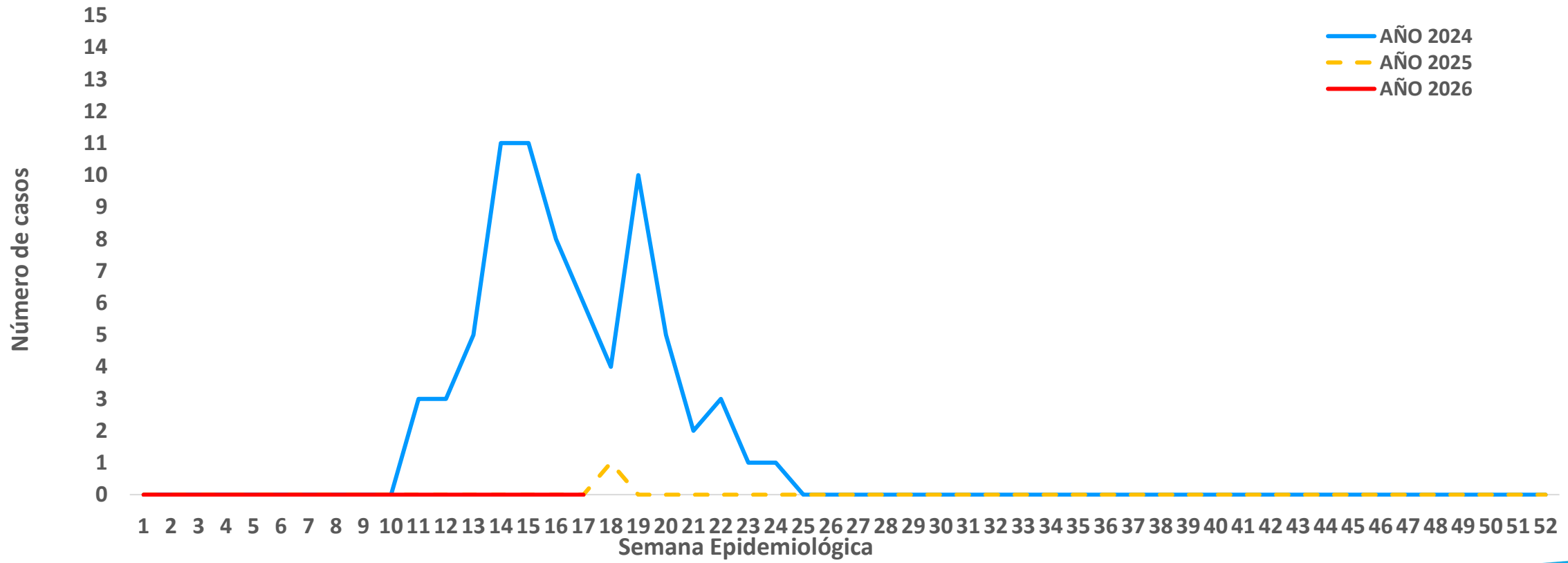

* Hasta la SE 17
Fuente: Notiweb

Tabla 2.8 Casos de dengue por vigilancia epidemiológica activa, distrito de Barranco, año 2026*

N°	ESTABLECIMIENTOS	CONFIRMADO		PROBABLE		DESCARTADO	TOTAL	DEFUNCIONES
		AUTOCTONO	IMPORTADO	AUTOCTONO	IMPORTADO			
1	CS ALICIA LASTRES					3	3	0
2	CS GAUDENCIO BERNASCONI					2	2	0
TOTAL		0	0	0	0	5	5	0
TOTALES		0		0		5		
PORCENTAJES TOTALES		0.00%		0.00%				
PORCENTAJES DESAGREGADOS		0.00%	0.00%	0.00%	0.00%	100.00%		

Figura 2.21 Casos de dengue por clasificación, distrito de Barranco, DIRIS Lima Sur, año 2026*

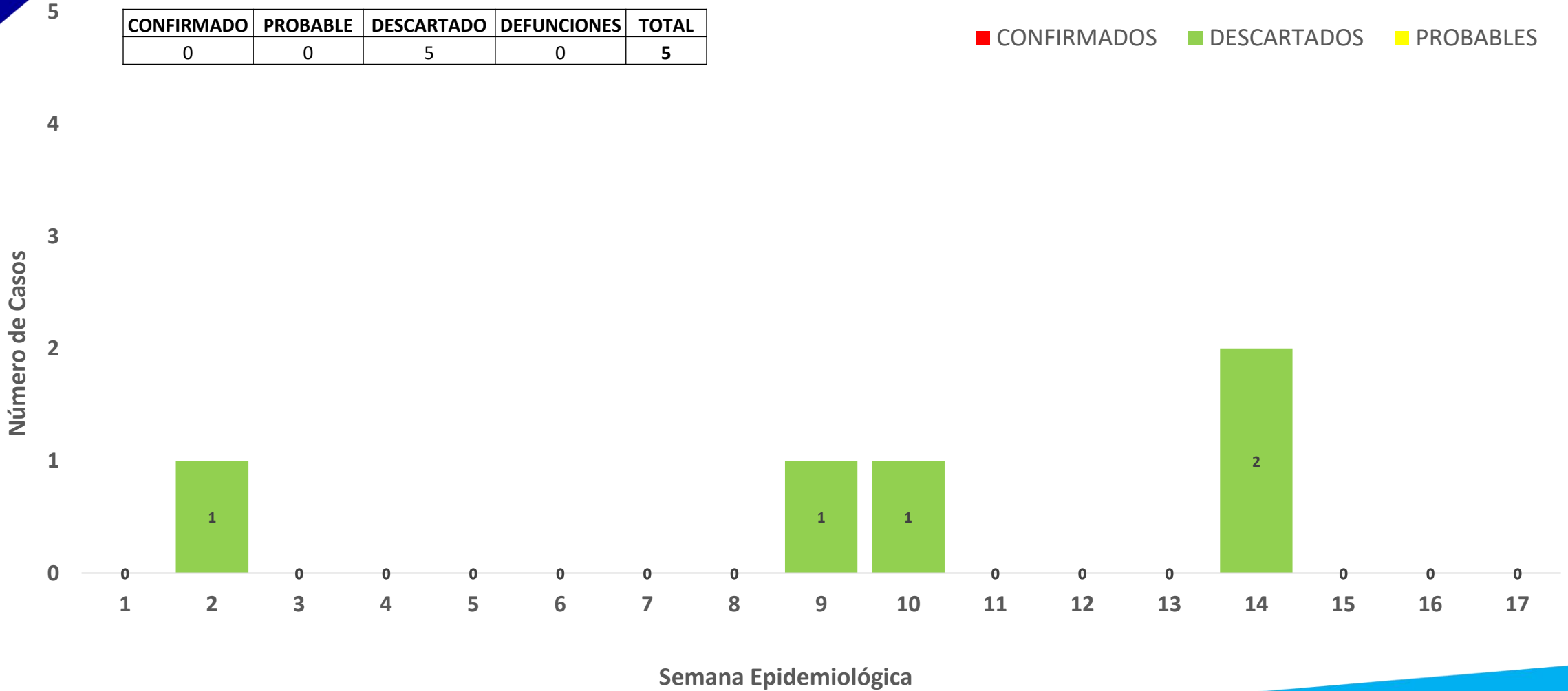

* Hasta la SE 17
Fuente: Notiweb

Figura 2.22 Temperatura media semanal del distrito de Barranco para casos de dengue

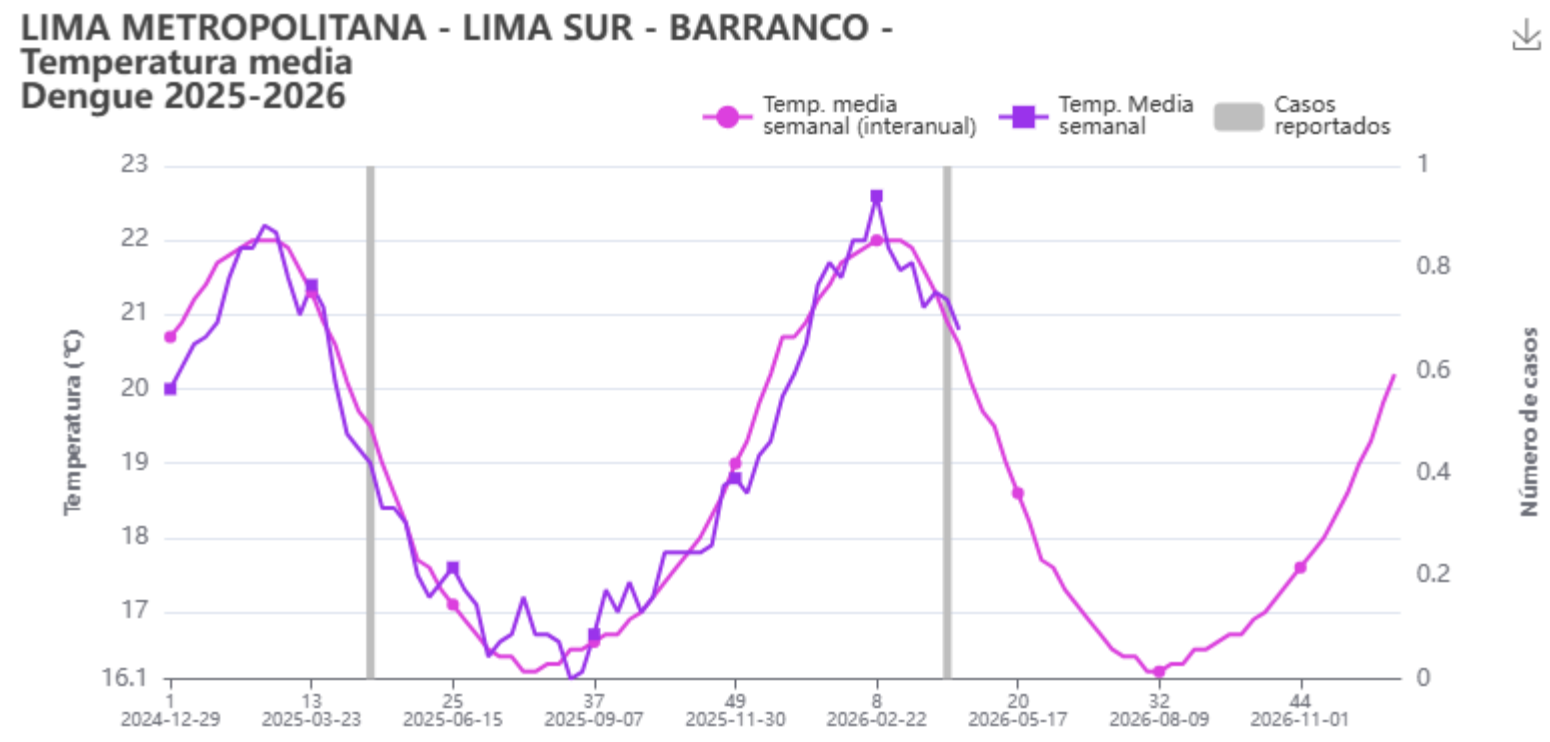

Fuente: Centro Nacional de Epidemiología, Prevención y Control de Enfermedades **Semanas epidemiológica**

Temp. media semanal (interanual): Media interanual (2001-2020) de la temperatura media semanal
Casos reportados: Número de casos acumulados por semana epidemiológica



RIS Barranco Chorrillos Surco

MC Isabel Graciela Valdivieso Cardoza

Médico Jefe

Epidemiología

CD Rosa María Alencastre Ceferino

Responsable de Epidemiología

Lic. Diego Carbonell O'Brien

Responsable de Notificación

2026

Red Integrada de Salud Barranco Chorrillos Surco
Dirección: Av. Defensores del Morro 556 - Chorrillos

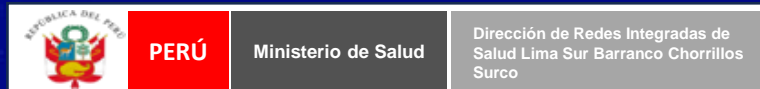

Dirección de Redes Integradas de
Salud Lima Sur Barranco Chorrillos
Surco



MINSA
DIRIS LIMA SUR

