



PERÚ

Ministerio
de Salud

MINSA
DIRIS LIMA SUR



SALA SITUACIONAL DISTRITO DE CHORRILLOS

SEMANA EPIDEMIOLOGICA 52 – 2025
(Del 21 al 27 de diciembre del 2025)

Cierre de información el 30 de diciembre a las 11:40 a.m.

RED INTEGRADA DE SALUD
BARRANCO CHORRILLOS SURCO



www.gob.pe/dirislimasur



Componentes de la sala situacional

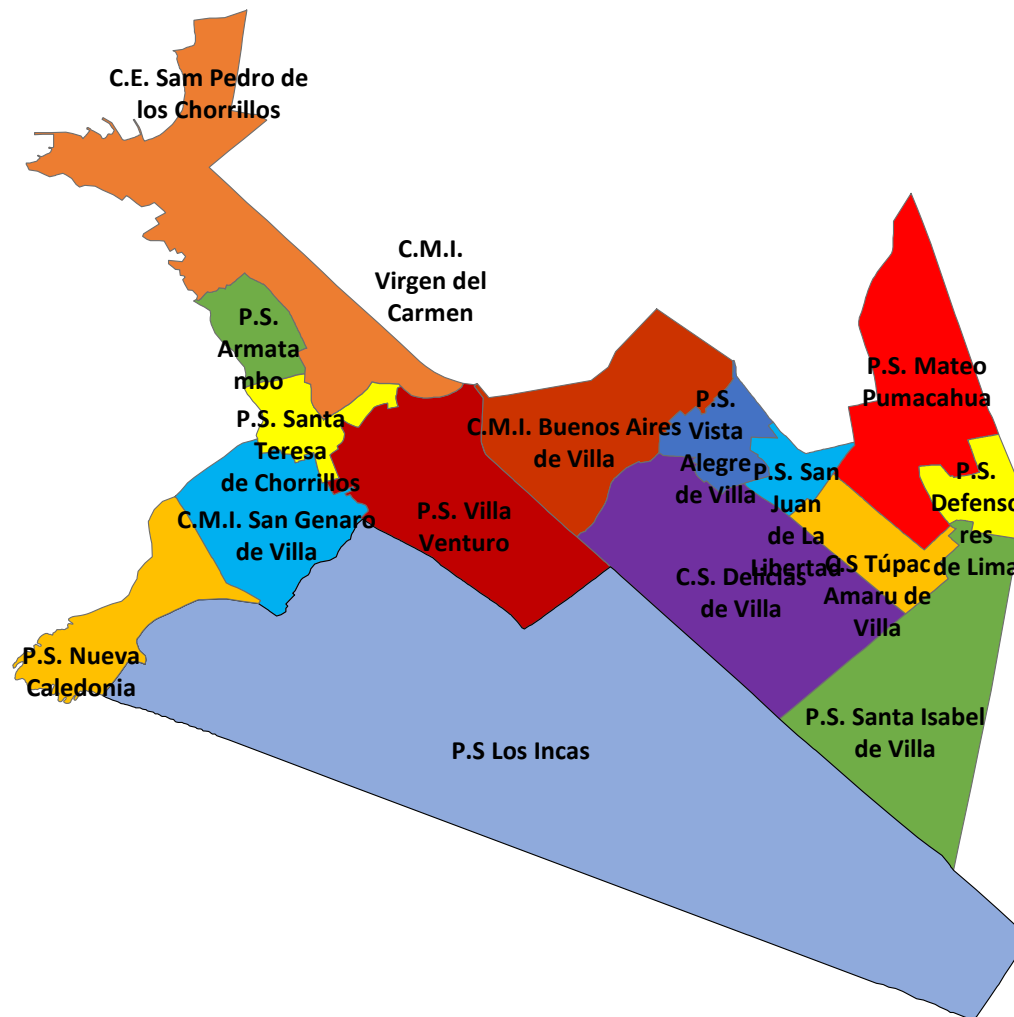

Figura 1.1 Mapa de la Jurisdicción Sanitaria del distrito de Chorrillos

Población



Figura 1.2 Pirámide poblacional distrito de Chorrillos



Figura 1.3 Pirámide poblacional censal comparativa del distrito de Chorrillos, DIRIS Lima Sur

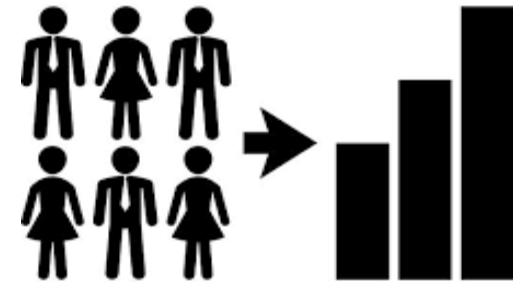
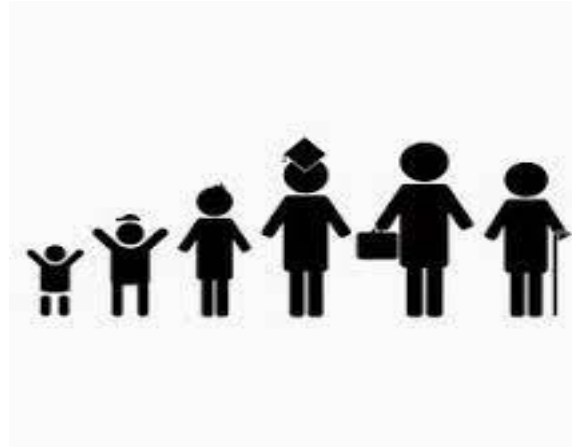
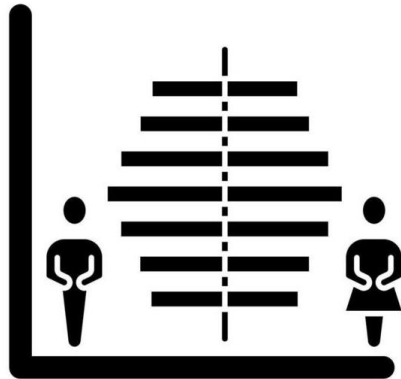

Tabla 1.1 Distribución poblacional censal comparativa del distrito de Chorrillos, DIRIS Lima Sur, año 2024

DISTRITO	POBLACION				AREA Km ²	DENSIDAD POBLACIONAL			
	CENSO 1993	CENSO 2007	CENSO 2017	2024		1993	2007	2017	2024
BARRANCO	40.660	33.903	34.378	36.378	3.33	12.211	10.182	10.324	10.924
CHORRILLOS	217,000	286,977	314,241	373,550	38.94	5,573	7,370	8,070	9,593
SANTIAGO DE SURCO	200,732	289,597	329,152	423,958	34.75	5,777	8,334	9,472	12,200
RIS BARRANCO CHORRILLOS SURCO	458,392	610,477	677,771	833,886	77.02	5,952	7,927	8,800	10,827
SAN JUAN DE MIRAFLORES	283,349	362,645	401,098	428,766	23.98	11,817	15,123	14,814	17,880
RIS SAN JUAN DE MIRAFLORES	283,349	362,645	401,098	428,766	23.98	11,817	15,123	14,814	17,880
VILLA MARIA DEL TRIUNFO	263,554	387,470	398,433	476,875	70.57	3,735	5,491	5,646	6,757
RIS VILLA MARIA DEL TRIUNFO	263,554	387,470	398,433	476,875	70.57	3,735	5,491	5,646	6,757
VILLA EL SALVADOR	254,641	361,790	393,254	441,481	35.46	7,182	10,203	11,091	12,450
RIS VILLA EL SALVADOR	254,641	361,790	393,254	441,481	35.46	7,182	10,203	11,091	12,450
PACHACAMAC	19,850	68,441	110,071	156,561	160.23	124	428	687	977
RIS PACHACAMAC	19,850	68,441	110,071	156,561	160.23	124	428	687	977
LURIN	34,267	62,940	89,195	115,412	181.12	190	348	493	637
PUCUSANA	4,233	10,633	14,891	19,315	37.83	112	282	394	511
SAN BARTOLO	3,303	5,812	7,482	10,217	45.01	74	130	167	227
PUNTA HERMOSA	3,281	5,762	15,874	23,903	119.50	28	49	133	200
PUNTA NEGRA	2,373	5,284	7,074	9,379	130.50	19	41	55	72
SANTA MARIA DEL MAR	181	761	999	1,511	9.81	1	1	2	154
RIS LURIN Y BALNEARIOS	47,638	91,192	135,515	179,737	523.77	32	61	91	343
DIRIS LIMA SUR	1,327,424	1,882,015	2,116,142	2,517,306	891.03	713	1,011	1,112	2,825

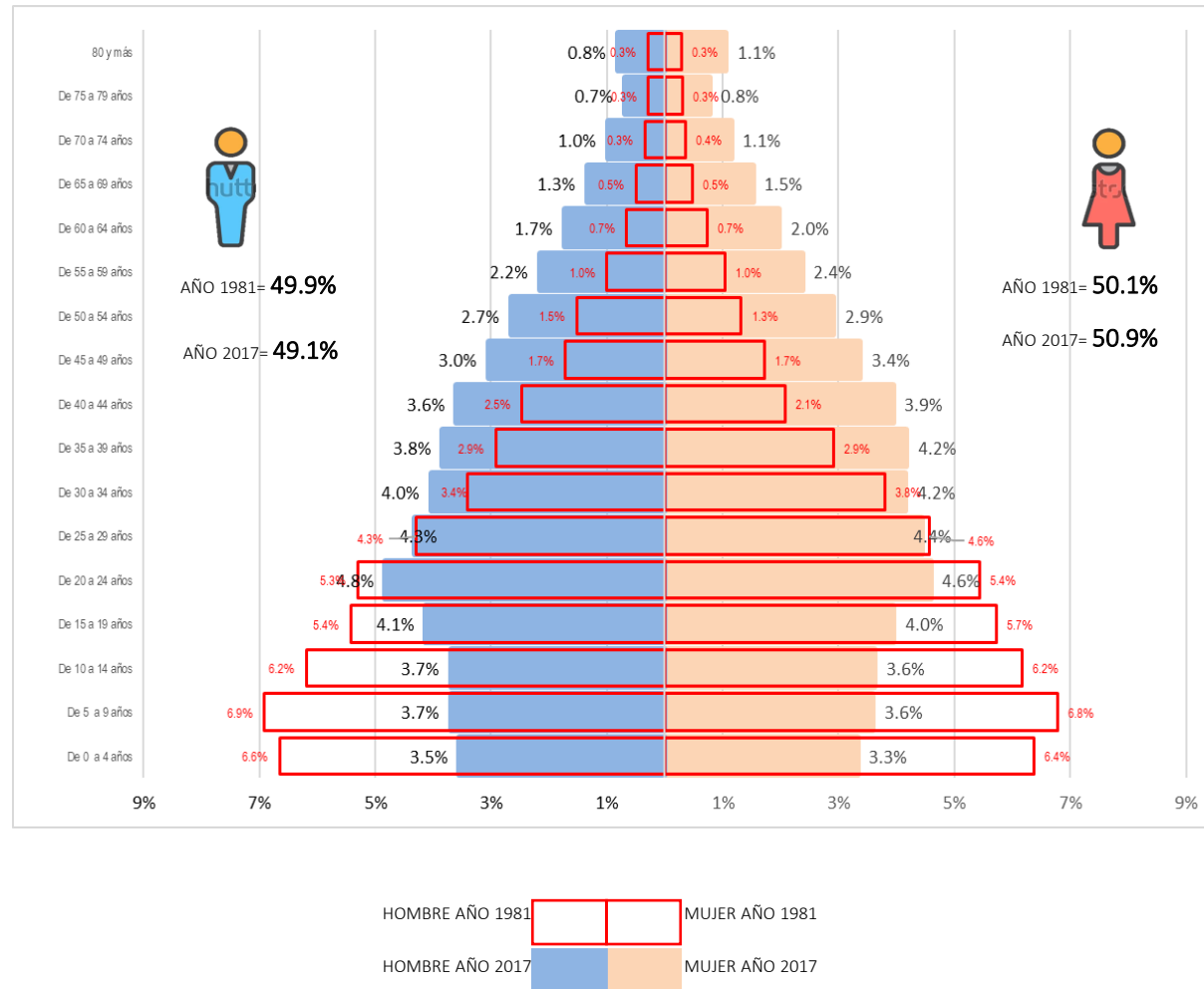
Figura 1.4 Distribución porcentual y absoluta de la población por curso de vida del distrito de Chorrillos, DIRIS Lima Sur, año 2024

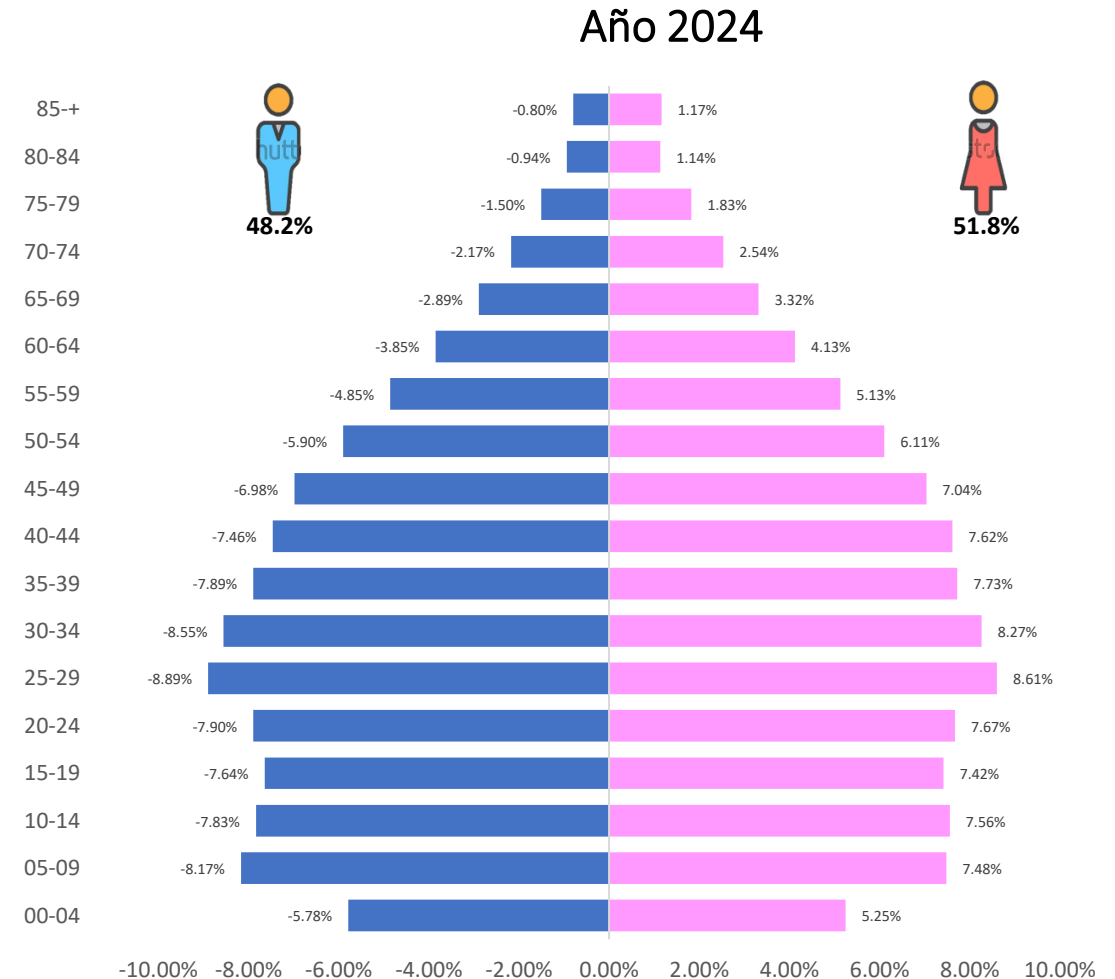
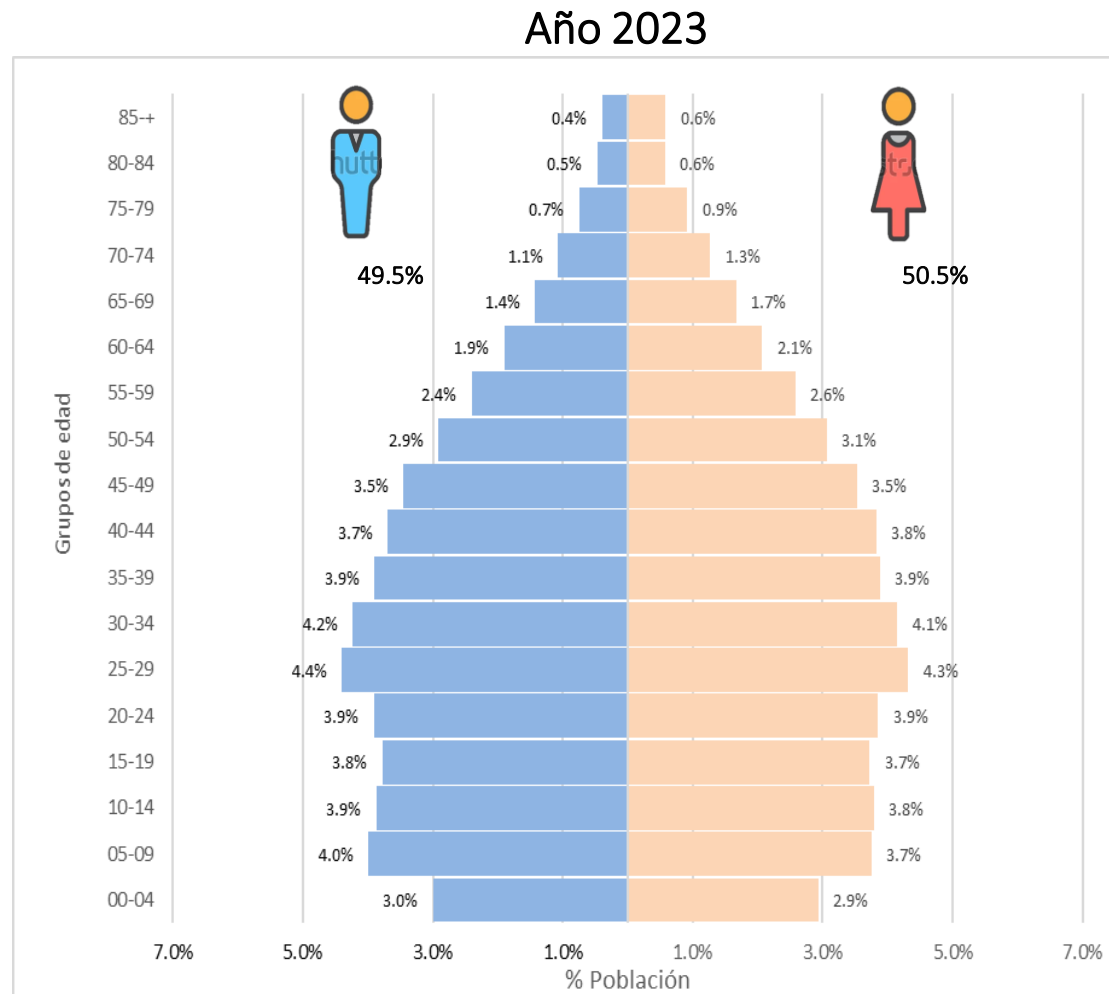
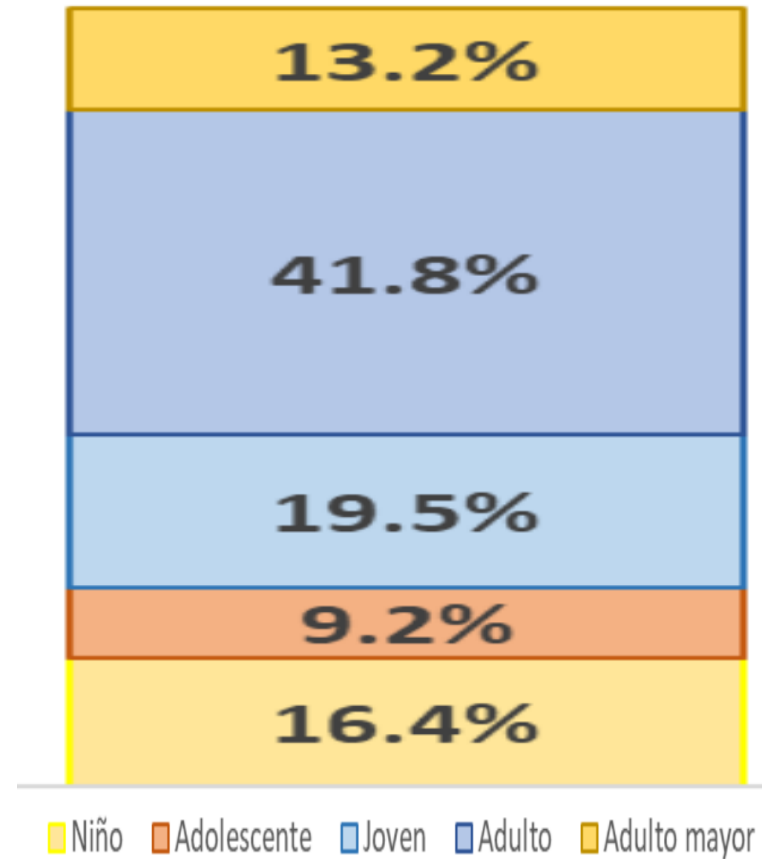

**Tabla 1.2 Población absoluta del distrito de Chorrillos,
DIRIS Lima Sur, año 2025**

DISTRITO	I-1	I-2	I-3	I-4	TOTAL	POBLACIÓN TOTAL
CHORRILLOS	0	10	4	4	18	375,353
TOTAL	0	10	4	4	18	375,353

**Tabla 1.3 Población absoluta según categorización de IPRESS del distrito de Chorrillos, DIRIS
Lima Sur, año 2025**

CATEGORÍAS IPRESS	POBLACION TOTAL
I-1	0
I-2	145,037
I-3	85,053
I-4	145,263
TOTAL	375,353

Tabla 1.4 Morbilidad general de consulta externa en el distrito Chorrillos, DIRIS Lima Sur, año 2024

Nº	LISTA DE RESUMEN 12/110 OPS	ATENCIONES	%	% ACUM
1	Infecciones de vías respiratorias agudas	44335	15.0%	15.0%
2	Otras enfermedades mentales y del comportamiento	18102	6.1%	21.1%
3	Obesidad y otros tipos de hiperalimentación	18037	6.1%	27.2%
4	Otras enfermedades del sistema osteomuscular y del tejido conjuntivo	16726	5.7%	32.9%
5	Desnutrición y deficiencias nutricionales	10888	3.7%	36.6%
6	Caries dental	10539	3.6%	40.2%
7	Enfermedades infecciosas intestinales	10064	3.4%	43.6%
8	Lumbago y otras dorsalgias	9590	3.2%	46.8%
9	Trastornos emocionales y del comportamiento que aparecen en la niñez y en la adolescencia	8381	2.8%	49.6%
10	Trastornos del metabolismo de las lipoproteínas y otras lipidemias	7913	2.7%	52.3%
11	Gastritis y duodenitis	7144	2.4%	54.7%
12	Infección de vías urinarias	6954	2.4%	57.1%
13	Trastornos de ansiedad	6331	2.1%	59.2%
14	Otras enfermedades de los dientes y de sus estructuras de sostén	6269	2.1%	61.4%
15	Enfermedades de la pulpa y de los tejidos periapicales	4797	1.6%	63.0%
16	Diabetes mellitus	4302	1.5%	64.4%
17	Otras enfermedades del sistema nervioso	4217	1.4%	65.9%
18	Otras enfermedades infecciosas y parasitarias y sus secuelas	4138	1.4%	67.3%
19	Artrosis	3931	1.3%	68.6%
20	Complicaciones relacionados con el embarazo	3811	1.3%	69.9%
21	Enfermedades inflamatorias de los órganos pélvicos femeninos	3739	1.3%	71.1%
22	Anemias nutricionales	3707	1.3%	72.4%
23	Otras enfermedades del ojo y sus anexos	3707	1.3%	73.7%
24	Enfermedades del esófago, del estómago y del duodeno, excepto gastritis y duodenitis	3333	1.1%	74.8%
25	Dermatitis	2950	1.0%	75.8%
26	Asma	2870	1.0%	76.8%
27	Micosis superficiales	2820	1.0%	77.7%
28	Hipertensión esencial	2571	0.9%	78.6%
29	Infecciones de transmisión sexual	2556	0.9%	79.4%
30	Rinitis alérgica y vasomotora	2503	0.8%	80.3%
	Demás causas	58,223	19.7%	100.0%
	Total	295,448	100.0%	

Fuente: HIS WEB

Tabla 1.5 Mortalidad del distrito de Chorrillos según lista de Resumen 10/110, DIRIS Lima Sur, año 2021

Nº	Lista de agrupación de mortalidad 10/110	Defunción	%	% Acum	Tasa x 10,000
1	COVID-19	1275	43.5%	43.5%	35.3
2	ENFERMEDADES ISQUÉMICAS DEL CORAZÓN	256	8.7%	52.3%	7.1
3	INFECCIONES RESPIRATORIAS AGUDAS BAJAS	117	4.0%	56.3%	3.2
4	DIABETES MELLITUS	103	3.5%	59.8%	2.9
5	ENFERMEDAD PULMONAR INTERSTICIAL	98	3.3%	63.1%	2.7
6	ENFERMEDADES CEREBROVASCULARES	83	2.8%	66.0%	2.3
7	ENFERMEDADES HIPERTENSIVAS	60	2.0%	68.0%	1.7
8	SEPTICEMIA, EXCEPTO NEONATAL	45	1.5%	69.6%	1.2
9	NEOPLASIA MALIGNA DE ESTÓMAGO	43	1.5%	71.0%	1.2
10	CIRROSIS Y CIERTAS OTRAS ENFERMEDADES CRÓNICAS DEL HÍGADO	37	1.3%	72.3%	1.0
11	NEOPLASIA MALIGNA DE LA MAMA	33	1.1%	73.4%	0.9
12	INSUFICIENCIA RENAL, INCLUYE LA AGUDA, CRÓNICA Y LAS NO ESPECIFICADAS	31	1.1%	74.5%	0.9
13	NEOPLASIA MALIGNA DE LA PRÓSTATA	30	1.0%	75.5%	0.8
14	NEOPLASIA MALIGNA DE LOS ÓRGANOS GENITOURINARIOS	30	1.0%	76.5%	0.8
15	NEOPLASIA MALIGNA DE COLON Y DE LA UNIÓN RECTOSIGMOIDEA	29	1.0%	77.5%	0.8
16	NEOPLASIA MALIGNA DE LA TRÁQUEA, LOS BRONQUIOS Y EL PULMÓN	27	0.9%	78.4%	0.7
17	NEOPLASIA MALIGNA DE HÍGADO Y VÍAS BILIARES	27	0.9%	79.4%	0.7
18	ENFERMEDADES DEL SISTEMA URINARIO	24	0.8%	80.2%	0.7
19	NEOPLASIA MALIGNA DE TEJIDO LINFÁTICO, DE OTROS ÓRGANOS HEMATOPOYÉTICOS	24	0.8%	81.0%	0.7
20	NEOPLASIA MALIGNA DE PÁNCREAS	22	0.8%	81.8%	0.6
	DEMÁS CAUSAS	534	18.2%	100.0%	14.8
	TOTAL	2,928	100.0%		81.2

Servicios Básicos



Tabla 1.6 Distribución porcentual del tipo de abastecimiento de agua del distrito de Chorrillos, DIRIS Lima Sur, año 2017

Distrito	Red pública dentro de la vivienda	Red pública fuera de la vivienda, pero dentro de la edificación	Pilón o pileta de uso público	Camión - cisterna u otro similar	Pozo (agua subterránea)	Manantial o puquio	Río, acequia, lago, laguna	Otro	Vecino	% Agua Potable
Barranco	82.0%	17.9%	0.0%	0.0%	0.0%	0.0%	0.0%	0.0%	0.0%	99.9%
Chorrillos	83.5%	10.6%	1.5%	4.1%	0.2%	0.0%	0.0%	0.0%	0.0%	95.6%
Lurín	50.5%	6.6%	10.8%	19.4%	12.4%	0.0%	0.0%	0.1%	0.2%	67.9%
Pachacamac	45.6%	4.6%	1.2%	40.1%	8.0%	0.0%	0.0%	0.1%	0.4%	51.4%
Pucusana	33.2%	5.4%	1.5%	58.8%	0.5%	0.0%	0.0%	0.3%	0.3%	40.2%
Punta Hermosa	20.0%	3.4%	3.8%	68.2%	4.4%	0.0%	0.0%	0.1%	0.1%	27.2%
Punta Negra	25.8%	4.8%	47.5%	20.3%	0.5%	0.0%	0.0%	0.8%	0.3%	78.1%
San Bartolo	62.5%	6.6%	0.1%	30.7%	0.1%	0.0%	0.0%	0.0%	0.1%	69.2%
San Juan de Miraflores	84.9%	5.7%	2.1%	7.1%	0.1%	0.0%	0.0%	0.0%	0.1%	92.7%
Santa María del Mar	58.9%	11.3%	0.0%	29.8%	0.0%	0.0%	0.0%	0.0%	0.0%	70.2%
Santiago de Surco	81.1%	18.4%	0.3%	0.2%	0.0%	0.0%	0.0%	0.0%	0.0%	99.7%
Villa El Salvador	88.8%	5.2%	1.9%	3.2%	0.4%	0.0%	0.0%	0.1%	0.5%	95.9%
Villa María del Triunfo	72.9%	5.7%	6.2%	13.4%	0.5%	0.0%	0.0%	0.1%	1.2%	84.8%
DIRIS Lima Sur	77.3%	8.6%	2.7%	10.0%	0.9%	0.0%	0.0%	0.1%	0.5%	88.6%

Figura 1.5 Cobertura porcentual de abastecimiento de agua potable del distrito de Chorrillos, DIRIS Lima Sur, año 2017

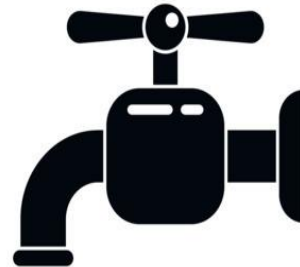

Tabla 1.7 Distribución porcentual del tipo de abastecimiento de servicio higiénico del distrito de Chorrillos, DIRIS Lima Sur, año 2017

Distrito	Red pública de desagüe dentro de la vivienda	Red pública de desagüe fuera de la vivienda, pero dentro de la edificación	Pozo séptico, tanque séptico o biodigestor	Letrina (con tratamiento)	Pozo ciego o negro	Río, acequia, canal o similar	Campo abierto o al aire libre	Otro	%Saneamiento
Barranco	82.9%	17.1%	0.0%	0.0%	0.0%	0.0%	0.0%	0.0%	100.0%
Chorrillos	85.6%	11.5%	1.1%	0.2%	1.3%	0.1%	0.1%	0.3%	98.1%
Lurín	50.6%	7.7%	14.5%	3.5%	19.9%	1.9%	0.5%	1.4%	72.8%
Pachacamac	44.0%	4.8%	13.1%	5.4%	30.9%	0.1%	0.3%	1.5%	61.9%
Pucusana	37.1%	4.6%	12.4%	1.3%	39.8%	0.1%	2.1%	2.6%	54.1%
Punta Hermosa	29.4%	7.1%	11.4%	2.0%	48.4%	0.2%	0.3%	1.2%	47.9%
Punta Negra	3.3%	1.0%	26.0%	1.6%	67.8%	0.0%	0.0%	0.3%	30.3%
San Bartolo	74.0%	12.5%	6.4%	0.2%	5.8%	0.1%	0.7%	0.2%	93.0%
San Juan de Miraflores	84.6%	6.3%	1.6%	1.5%	5.3%	0.0%	0.1%	0.5%	92.5%
Santa María del Mar	80.9%	17.7%	1.4%	0.0%	0.0%	0.0%	0.0%	0.0%	100.0%
Santiago de Surco	82.4%	17.3%	0.1%	0.0%	0.1%	0.0%	0.0%	0.0%	99.7%
Villa El Salvador	88.4%	5.7%	1.5%	0.5%	3.4%	0.0%	0.0%	0.4%	95.6%
Villa María del Triunfo	74.7%	6.0%	3.2%	2.4%	12.2%	0.0%	0.3%	1.0%	84.0%
DIRIS Lima Sur	78.0%	9.2%	3.0%	1.3%	7.6%	0.1%	0.2%	0.6%	90.2%

Figura 1.6 Cobertura porcentual del tipo de abastecimiento de servicio higiénico del distrito de Chorrillos, DIRIS Lima Sur, año 2017

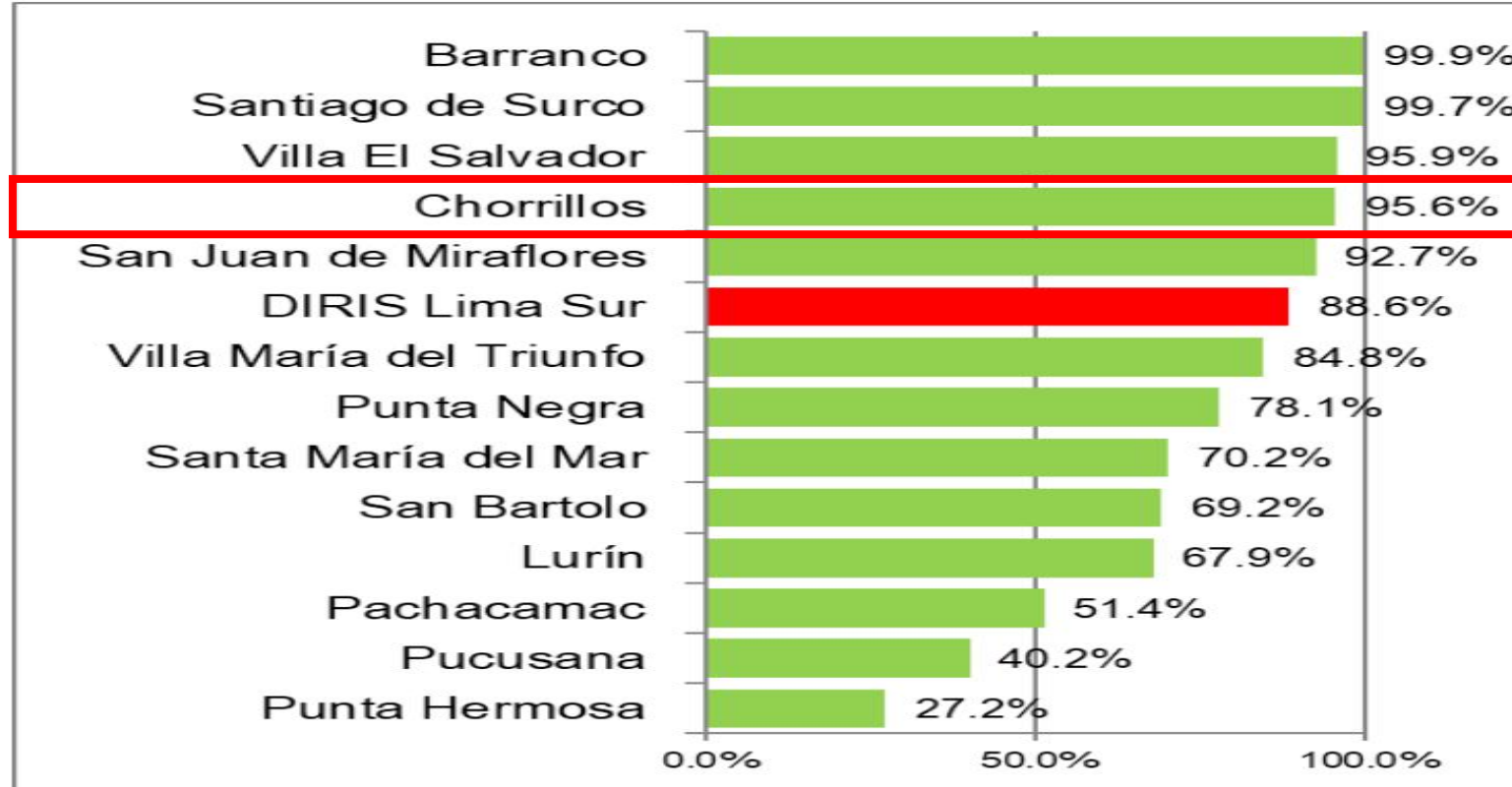

Figura 1.7 Cobertura porcentual de alumbrado eléctrico del distrito de Chorrillos, DIRIS Lima Sur, año 2017



Analfabetismo

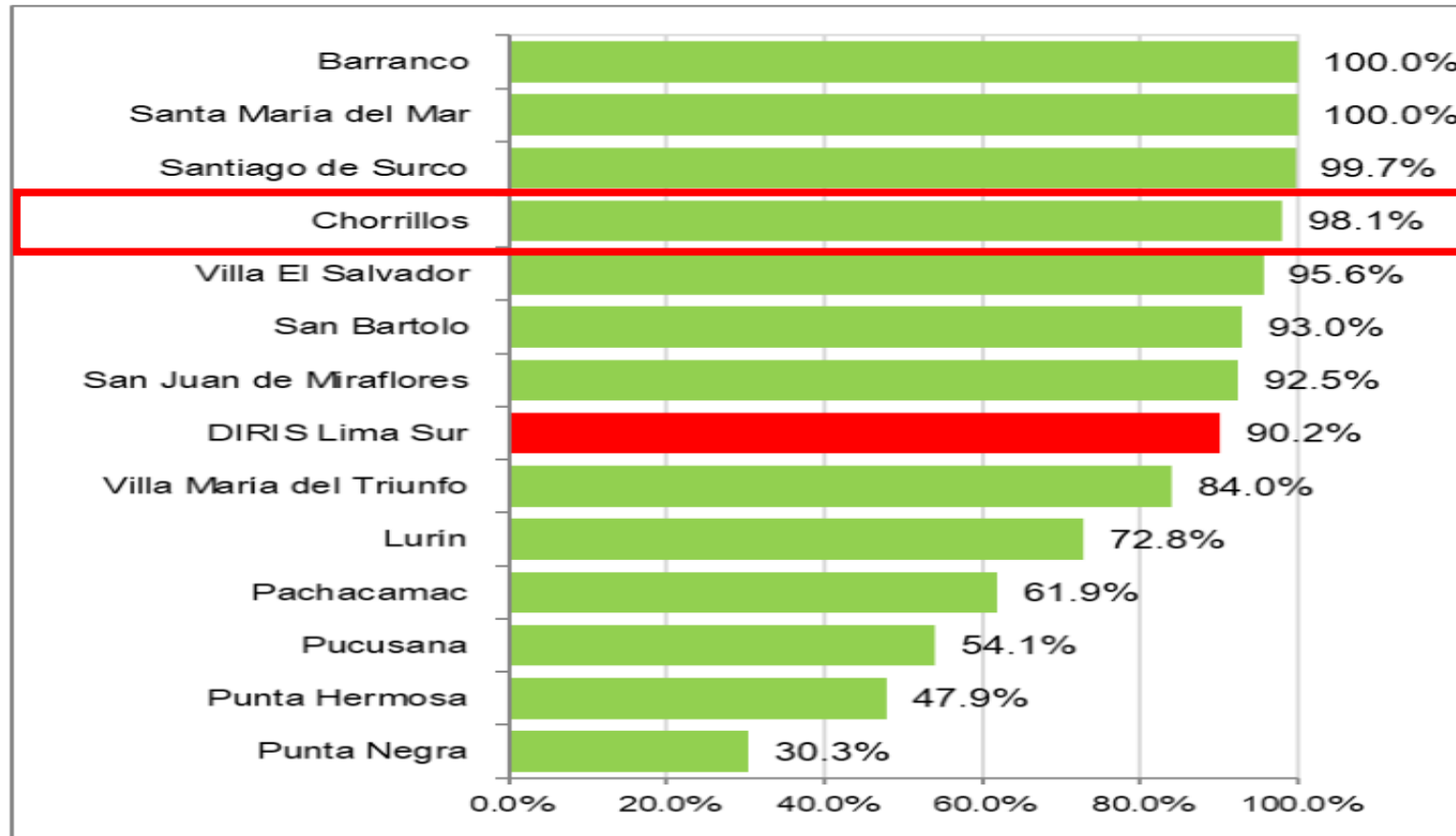
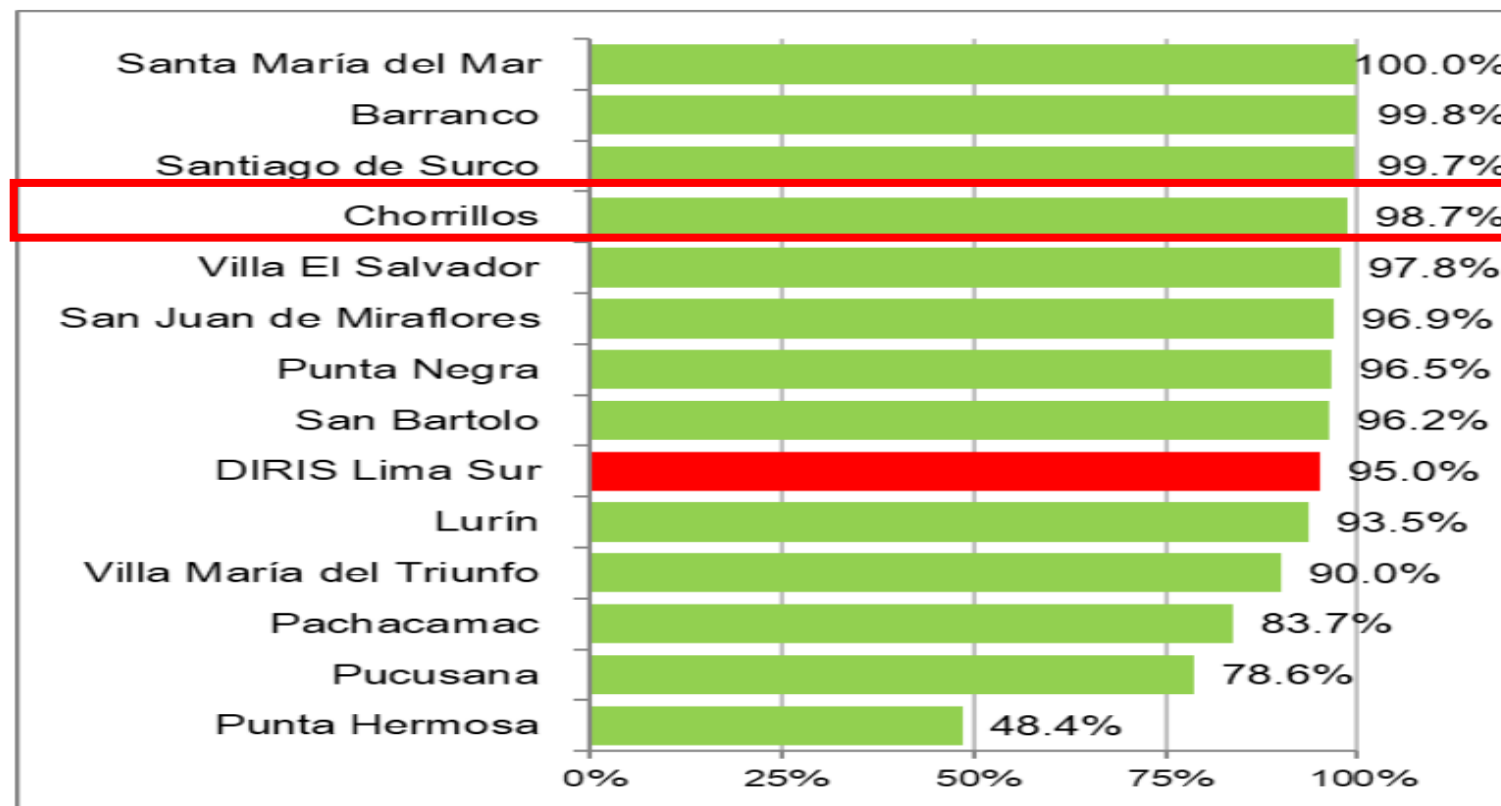

Tabla 1.8 Distribución porcentual comparativa de analfabetismo del distrito de Chorrillos y RIS, DIRIS Lima Sur, año 2017

Según distrito

Distrito	Si sabe leer y escribir	No sabe leer y escribir
Barranco	99.4%	0.6%
Chorrillos	98.4%	1.6%
Lurín	97.8%	2.2%
Pachacamac	97.1%	2.9%
Pucusana	97.9%	2.1%
Punta Hermosa	98.2%	1.8%
Punta Negra	98.2%	1.8%
San Bartolo	98.3%	1.7%
San Juan de Miraflores	97.8%	2.2%
Santa María del Mar	98.0%	2.0%
Santiago de Surco	99.5%	0.5%
Villa El Salvador	98.0%	2.0%
Villa María del Triunfo	97.7%	2.3%
DIRIS Lima Sur	98.2%	1.8%

Según RIS

RIS	Si sabe leer y escribir	No sabe leer y escribir
RIS BCO CHO SCO	99.0%	1.0%
RIS SAN JUAN DE MIRAFLORES	97.8%	2.2%
RIS VILLA MARIA DEL TRIUNFO	97.7%	2.3%
RIS VILLA EL SALVADOR	98.0%	2.0%
RIS PACHACAMAC	97.1%	2.9%
RIS LURIN Y BALNEARIOS	97.9%	2.1%
DIRIS Lima Sur	98.2%	1.8%

Figura 1.8 Distribución porcentual de analfabetismo del distrito de Chorrillos, DIRIS Lima Sur, año 2017

Total

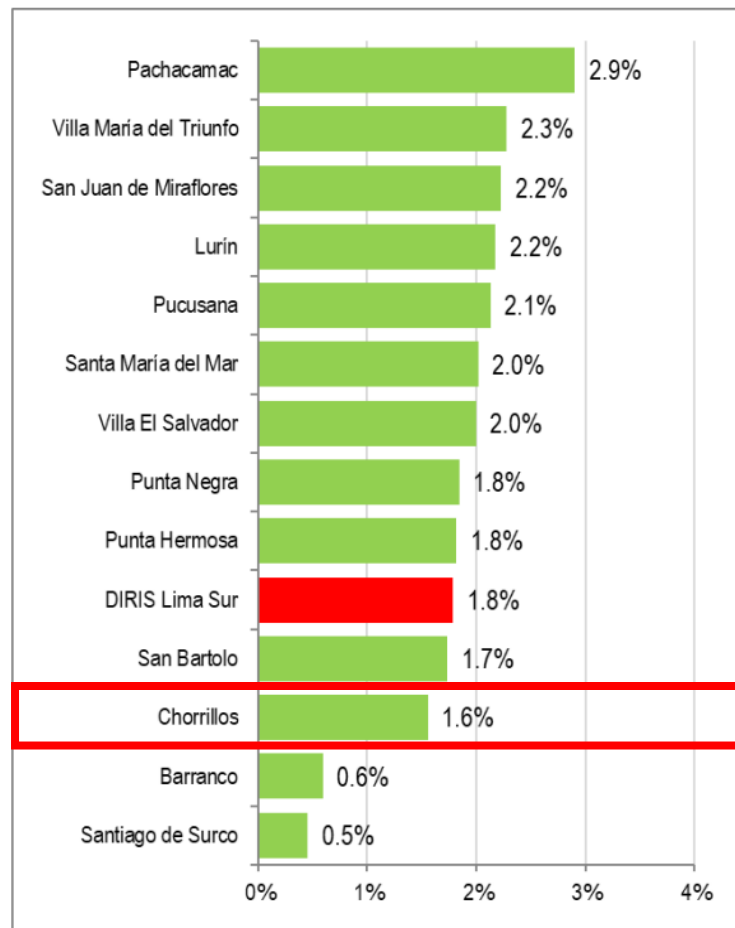

Hombre

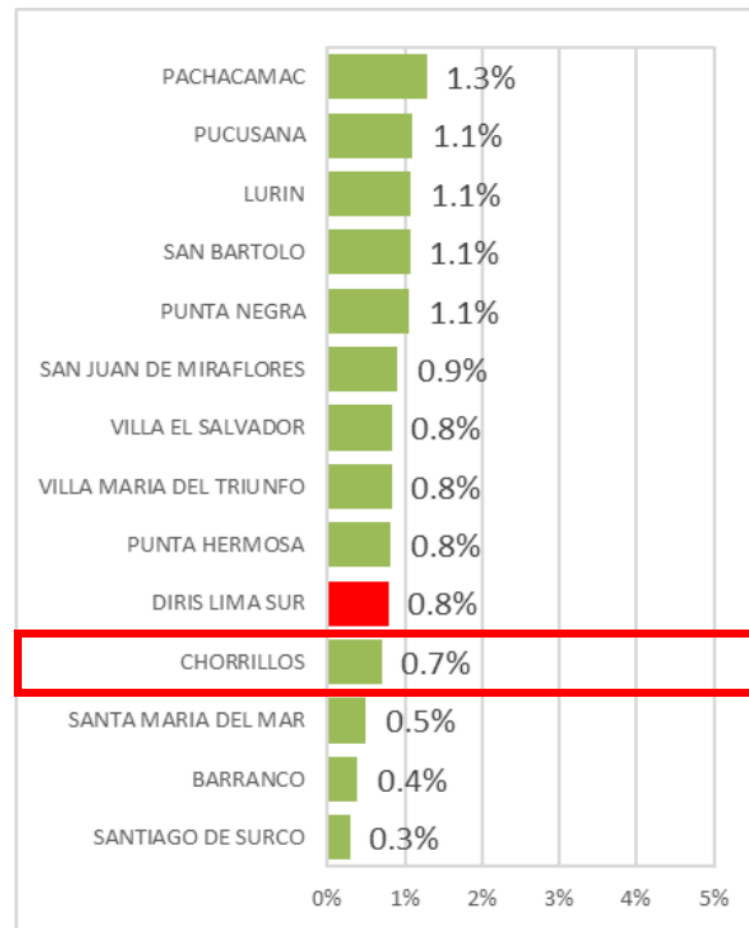

Mujer

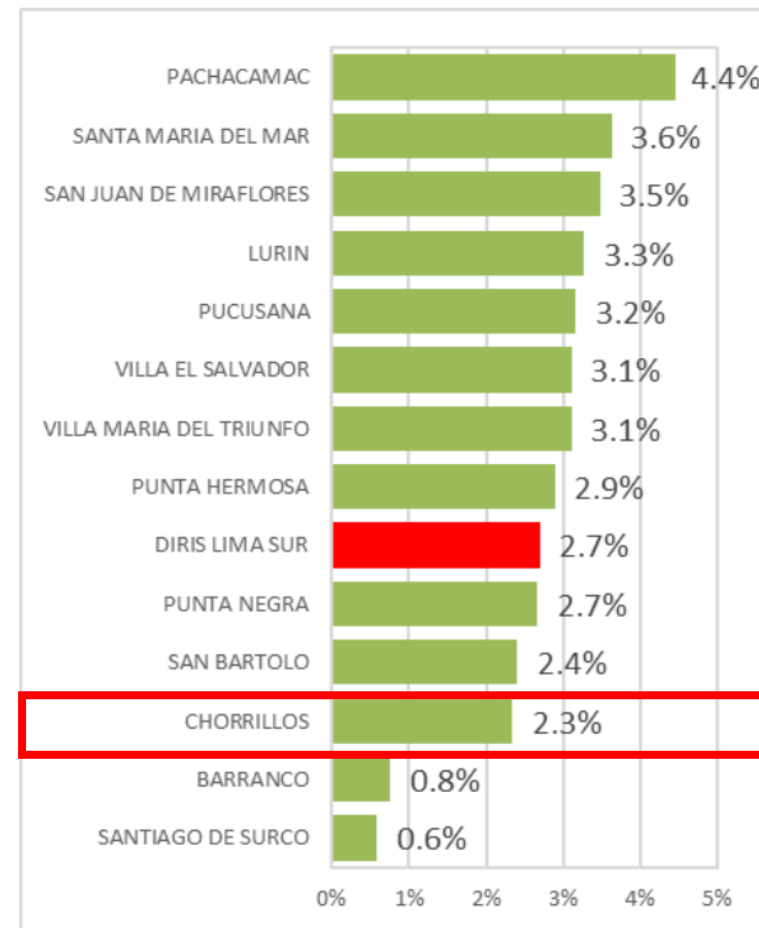

Pobreza





Tabla 1.9 – Distrito de Chorrillos

Distritos	% Pobreza Monetaria 2018	Intervalo de confianza al 95%		Ubicación pobreza monetaria
		Inferior	Superior	
BARRANCO	3.2	1.6	4.7	1,837
CHORRILLOS	11.6	8.9	14.3	1,691
LURIN	18.3	14.4	22.2	1,506
PACHACÁMAC	20.0	13.3	26.7	1,432
PUCUSANA	23.8	15.9	31.6	1,310
PUNTA HERMOSA	19.2	13.3	25.0	1,458
PUNTA NEGRA	14.3	8.7	19.9	1,619
SAN BARTOLO	13.4	8.3	18.4	1,646
SAN JUAN DE MIRAFLORES	15.2	12.0	18.4	1 577
SANTA MARIA DEL MAR	7.1	2.2	12.0	1,774
SANTIAGO DE SURCO	1.2	0.8	1.6	1,863
VILLA EL SALVADOR	20.2	16.6	23.7	1,421
VILLA MARIA DEL TRIUNFO	16.9	13.7	20.0	1,540
DIRIS LS	13.8	10.8	16.8	

FUENTE: Mapa de pobreza monetaria provincial y distrital 2018 / INEI

Tabla 1.10 - Según RIS

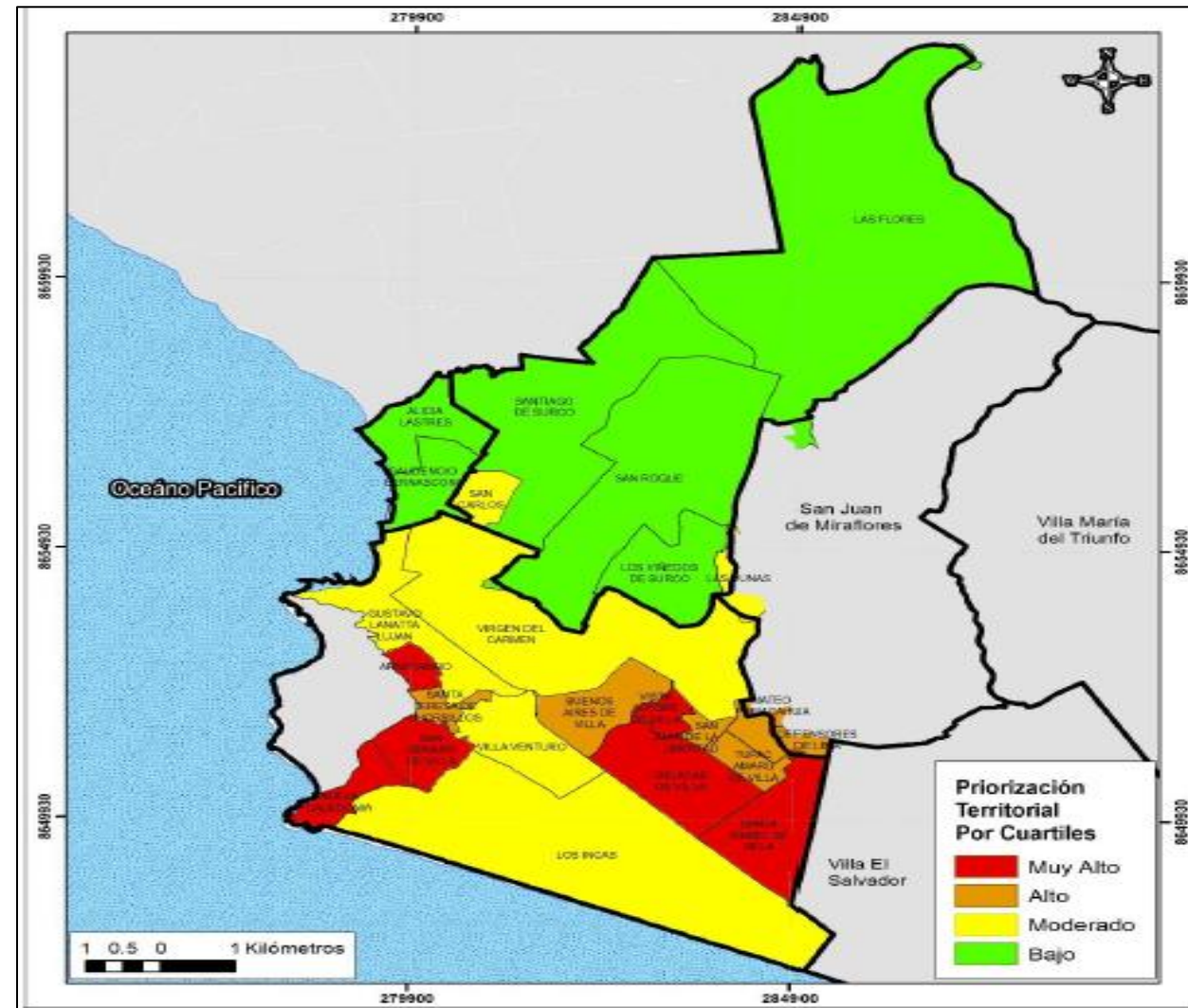
RIS	% Pobreza Monetaria 2018	Intervalo de confianza al 95%	
		Inferior	Superior
RIS BCO CHO SCO	5.9	4.4	7.4
RIS SAN JUAN DE MIRAFLORES	15.2	12.0	18.4
RIS VILLA MARIA DEL TRIUNFO	16.9	13.7	20.0
RIS VILLA EL SALVADOR	20.2	16.6	23.7
RIS PACHACAMAC	20.0	13.3	26.7
RIS LURIN Y BALNEARIOS	18.4	13.7	23.1
DIRIS LS	13.8	10.8	16.8

FUENTE: Mapa de pobreza monetaria provincial y distrital 2018 / INEI

Figura 1.10 Plano estratificado regional a nivel de manzana por ingreso per cápita del hogar de los distritos que conforman la RIS BCO CHO SCO, distrito de Chorrillos, año 2020

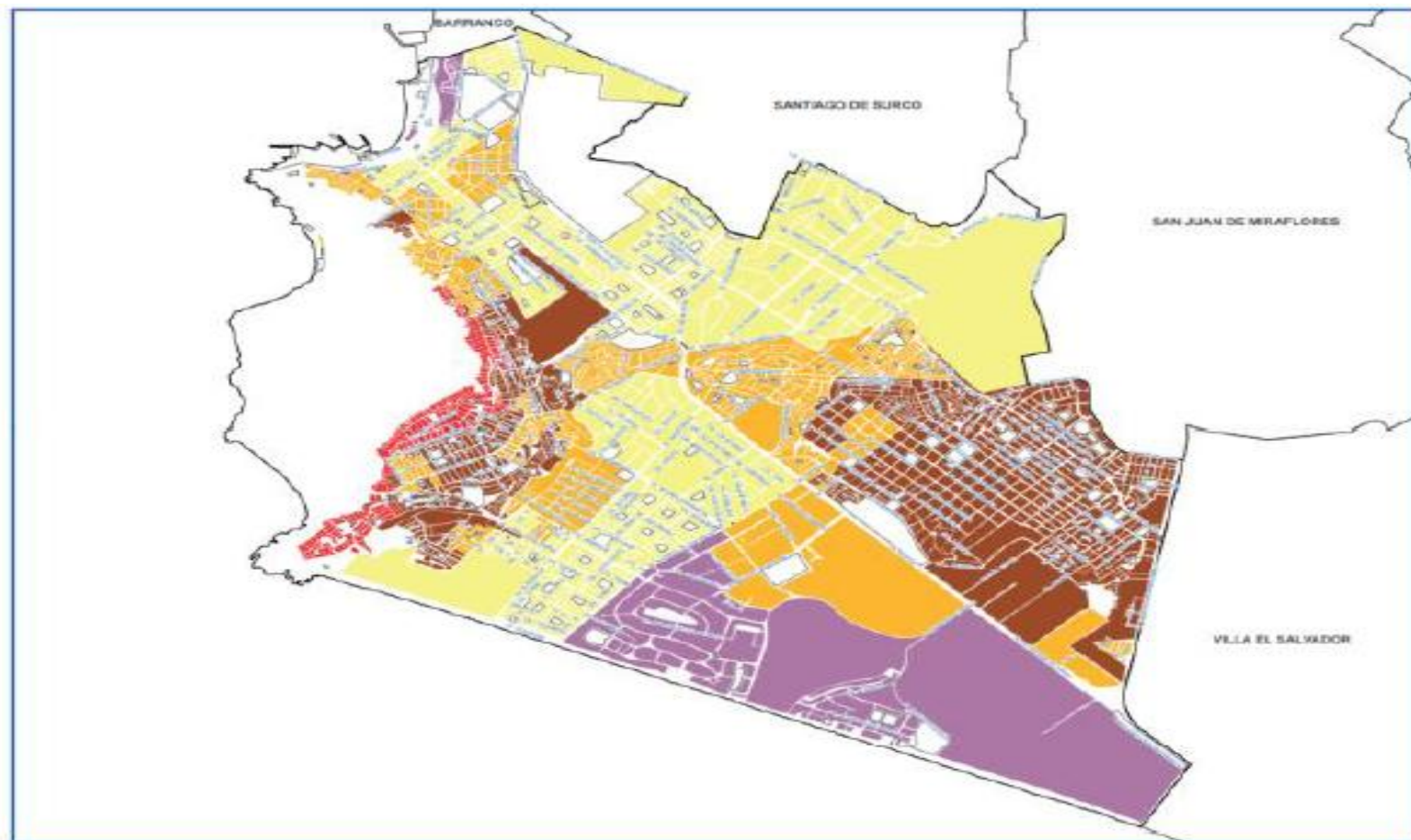

POBLACIÓN Y MANZANAS (UNIDADES)

ESTRATO	INGRESO PER CÁPITA POR HOGARES (Soles)*	PERSONAS	HOGARES	MANZANAS
Alto	2,412.45 a más	6,238	1,623	82
Medio alto	1,449.72 - 2,412.44	106,227	30,458	518
Medio	1,073.01 - 1,449.71	81,140	21,401	375
Medio bajo	863.72 - 1,073.00	94,593	23,806	375
Bajo	863.71 a menos	13,821	3,705	275
TOTAL		302,917	81,253	2,225

POBLACIÓN Y MANZANAS (PORCENTAJE)

ESTRATO	INGRESO PER CÁPITA POR HOGARES (Soles)*	PERSONAS %	HOGARES %	MANZANAS %
Alto	2,412.45 a más	2.1	2.2	3.7
Medio alto	1,449.72 - 2,412.44	35.2	37.5	23.3
Medio	1,073.01 - 1,449.71	26.9	26.4	25.8
Medio bajo	863.72 - 1,073.00	31.3	29.3	34.8
Bajo	863.71 a menos	4.6	4.6	12.4
TOTAL		100.0	100.0	100.0

* A Precios Reales

Tabla 1.11 Pobreza por necesidades básicas insatisfechas a nivel del distrito de Chorrillos, DIRIS Lima Sur, años 1993, 2007 y 2017

Distritos	1993			2007			2017		
	Sin NBI	1 NBI	2 a más NBI	Sin NBI	1 NBI	2 a más NBI	Sin NBI	1 NBI	2 a más NBI
Barranco	84.6	13.6	1.8	91.2	8.0	0.8	94.6	5.0	0.4
Chorrillos	64.3	23.6	12.1	77.6	18.3	4.1	86.9	12.0	1.1
Lurin	53.0	27.3	19.7	65.5	26.3	8.2	78.3	18.9	2.8
Pachacamac	31.9	26.5	41.6	55.5	30.9	13.6	74.2	22.0	3.8
Pucusana	48.1	27.2	24.7	53.4	28.6	18.0	66.0	27.1	6.9
Punta Hermosa	52.6	33.4	14.0	77.4	17.8	4.8	62.2	32.8	5.0
Punta Negra	77.3	14.4	8.3	76.2	19.9	3.9	85.1	14.0	0.9
San Bartolo	45.0	41.2	13.8	68.7	24.7	6.6	85.6	12.7	1.7
San Juan de Miraflores	58.2	23.3	18.5	72.8	22.8	4.4	84.5	13.9	1.6
Santa María del Mar	28.2	46.4	25.4	83.0	16.0	1.0	87.9	11.0	1.1
Santiago de Surco	86.9	10.3	2.8	93.0	6.2	0.8	96.4	3.4	0.2
Villa El Salvador	51.5	29.2	19.3	71.9	23.3	4.8	84.4	14.3	1.3
Villa María del Triunfo	58.7	25.0	16.3	69.7	23.0	7.3	78.1	18.7	3.2
DIRIS LS	62.5	22.8	14.7	75.2	19.9	4.9	84.6	13.7	1.7

Tabla 1.12 Prevalencia de desnutrición crónica en menores de 5 años por años, del distrito de Chorrillos y por RIS, DIRIS Lima Sur, año 2018-2022*

Del distrito de Chorrillos

DISTRITO	2018	2019	2020	2021	2022
BARRANCO	4.7%	9.0%	5.0%	6.8%	5.6%
CHORRILLOS	6.9%	8.7%	10.9%	10.6%	8.7%
LURIN	6.7%	10.5%	10.3%	9.8%	8.2%
PACHACAMAC	6.4%	9.6%	11.1%	9.1%	8.2%
PUCUSANA	10.0%	10.9%	14.2%	10.5%	11.8%
PUNTA HERMOSA	9.6%	9.1%	15.2%	10.6%	4.4%
PUNTA NEGRA	6.7%	8.0%	4.2%	6.4%	4.5%
SAN BARTOLO	7.0%	7.7%	5.2%	7.7%	7.2%
SAN JUAN DE MIRAFLORES	6.2%	8.0%	8.0%	6.9%	7.8%
SANTA MARIA DEL MAR	1.6%	1.5%	7.0%	4.8%	8.1%
SANTIAGO DE SURCO	8.2%	7.3%	6.9%	4.3%	6.6%
VILLA EL SALVADOR	6.9%	9.0%	10.2%	8.6%	8.0%
VILLA MARIA DEL TRIUNFO	6.2%	8.0%	8.8%	7.2%	7.5%
DIRIS LIMASUR	6.6%	8.6%	9.6%	8.4%	8.0%

Por RIS

DISTRITO	2018	2019	2020	2021	2022
BARRANCO CHORRILLOS SURCO	7.1%	8.2%	9.9%	9.4%	8.2%
SAN JUAN DE MIRAFLORES	6.2%	8.0%	8.0%	6.9%	7.8%
VILLA MARIA DEL TRIUNFO	6.2%	8.0%	8.8%	7.2%	7.5%
VILLA EL SALVADOR	6.9%	9.0%	10.2%	8.6%	8.0%
PACHACAMAC	6.4%	9.6%	11.1%	9.1%	8.2%
LURIN Y BALNEARIOS	7.4%	10.1%	10.6%	9.4%	8.7%
DIRIS LIMASUR	6.6%	8.6%	9.6%	8.4%	8.0%

FUENTE: Sistema de Información SIEN - HIS, 2018-2022. Instituto Nacional de Salud / Centro Nacional de Alimentación y Nutrición / Dirección Ejecutiva de Vigilancia Alimentaria y Nutricional.

* Enero a Septiembre del 2022

Tabla 1.13 - Anemia en menores de 5 años por años, del distrito de Chorrillos y por RIS, DIRIS Lima Sur, año 2018 – 2022*

Por distrito					
DISTRITO	2018	2019	2020	2021	2022
BARRANCO	36.7%	28.4%	16.9%	16.7%	23.0%
CHORRILLOS	44.1%	38.2%	32.8%	26.9%	32.1%
LURIN	30.5%	33.7%	33.0%	24.2%	24.3%
PACHACAMAC	34.6%	31.5%	26.9%	27.7%	29.4%
PUCUSANA	53.8%	33.4%	26.4%	27.1%	38.1%
PUNTA HERMOSA	66.7%	17.7%	23.5%	37.2%	27.3%
PUNTA NEGRA	46.1%	27.2%	25.5%	16.8%	15.5%
SAN BARTOLO	24.3%	26.1%	27.6%	26.7%	18.8%
SAN JUAN DE MIRAFLORES	35.3%	32.0%	18.5%	16.8%	19.0%
SANTA MARIA DEL MAR	18.2%	47.7%	33.3%	8.8%	16.0%
SANTIAGO DE SURCO	33.2%	30.0%	24.8%	13.2%	21.5%
VILLA EL SALVADOR	43.3%	26.9%	25.6%	21.3%	17.8%
VILLA MARIA DEL TRIUNFO	37.5%	29.5%	23.7%	22.3%	21.5%
DIRIS LIMASUR	37.5%	30.6%	25.1%	21.9%	22.5%

Por RIS					
DISTRITO	2018	2019	2020	2021	2022
BARRANCO CHORRILLOS SURCO	40.6%	34.6%	29.2%	21.7%	27.8%
SAN JUAN DE MIRAFLORES	35.3%	32.0%	18.5%	16.8%	19.0%
VILLA MARIA DEL TRIUNFO	37.5%	29.5%	23.7%	22.3%	21.5%
VILLA EL SALVADOR	43.3%	26.9%	25.6%	21.3%	17.8%
PACHACAMAC	34.6%	31.5%	26.9%	27.7%	29.4%
LURIN Y BALNEARIOS	31.6%	32.1%	30.7%	24.9%	25.3%
DIRIS LIMASUR	37.5%	30.6%	25.1%	21.9%	22.5%

FUENTE: Sistema de Información SIEN - HIS, 2018-2022. Instituto Nacional de Salud / Centro Nacional de Alimentación y Nutrición / Dirección Ejecutiva de Vigilancia Alimentaria y Nutricional.

* Enero a septiembre del 2022



Componente dinámico

- 1 Enfermedad diarreica aguda**
- 2 Infección respiratoria aguda**
- 3 SOBA / Asma**
- 4 Vigilancia de febriles**
- 5 Enfermedades de notificación individual**



1 Enfermedad diarreica aguda

Figura 2.1 Canal endémico de la enfermedad diarreica aguda de todos los grupos de edad, del distrito de Chorrillos, DIRIS Lima Sur, año 2025*

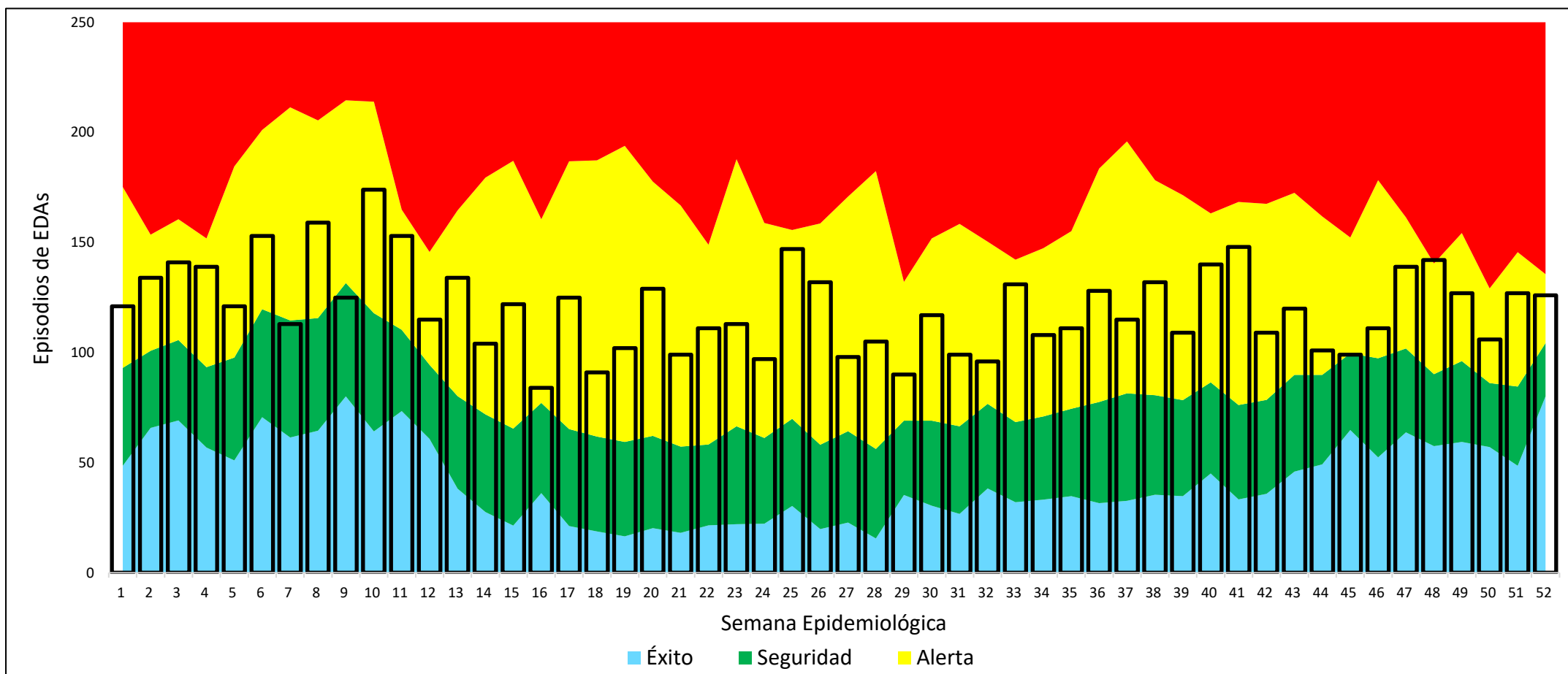

* Hasta la SE 52

Fuente: Notiweb

*** Hasta la SE 52**
Fuente: Notiweb

Figura 2.2 Tendencia comparativa de episodios de EDA de todos los grupos de edad por años, del distrito de Chorrillos, DIRIS Lima Sur, años 2023 – 2025*

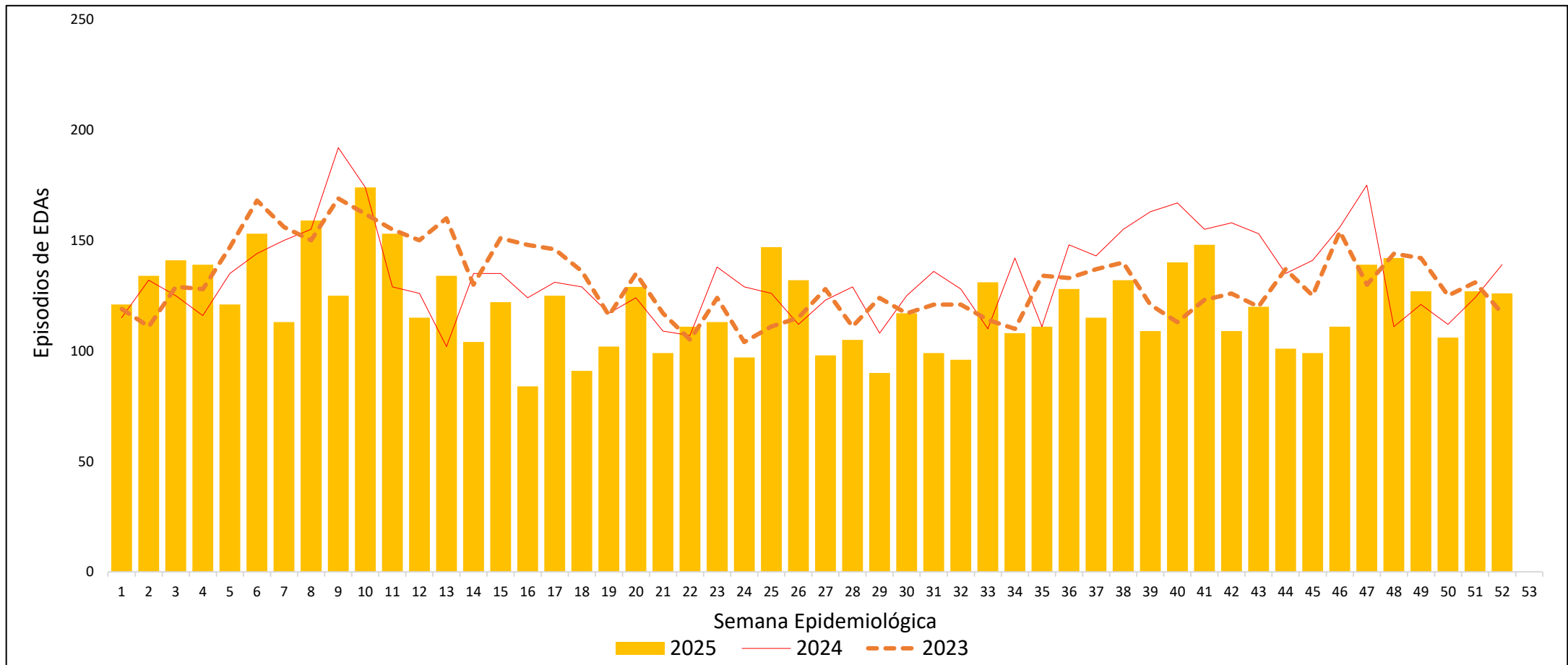

* Hasta la SE 52

Fuente: Notiweb

Figura 2.3 Distribución porcentual de episodios de EDA por grupos de edad, del distrito de Chorrillos, DIRIS Lima Sur, años 2018 – 2025*

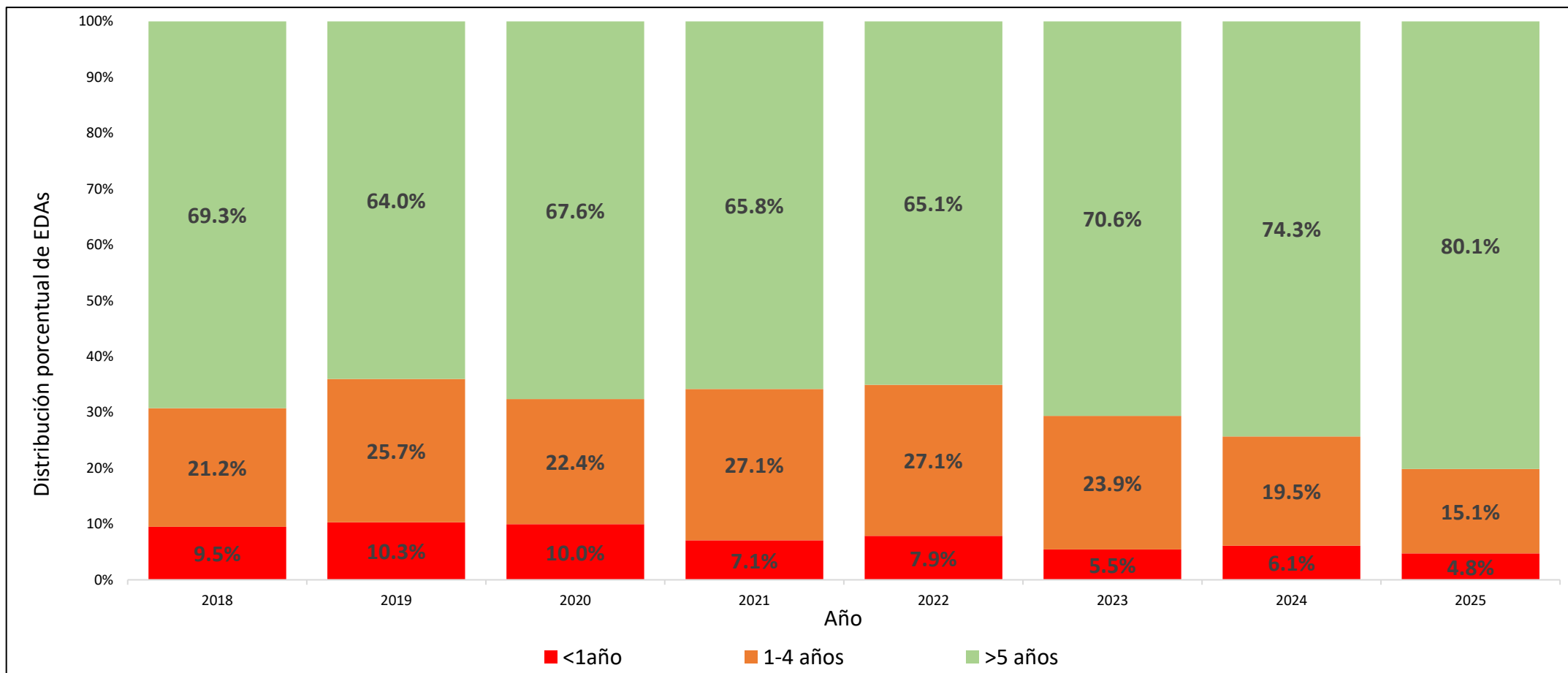

* Hasta la SE 52
Fuente: Notiweb

Figura 2.4 Curva epidémica de episodios de EDA por curso de vida, del distrito de Chorrillos, DIRIS Lima Sur, año 2025*

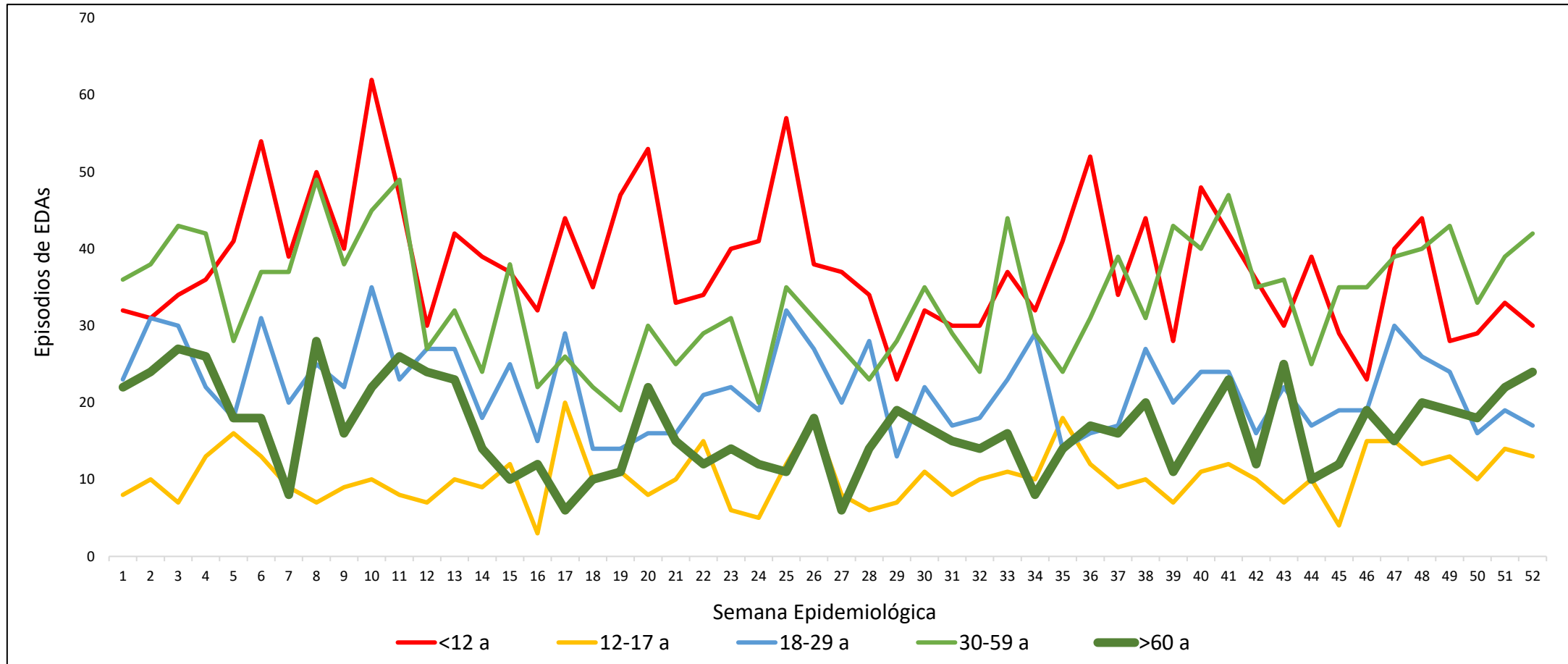

* Hasta la SE 52

Fuente: Notiweb



2 Infección respiratoria aguda

Figura 2.5 Canal endémico de la infección respiratoria aguda de todos los grupos de edad, del distrito de Chorrillos, DIRIS Lima Sur, año 2025*

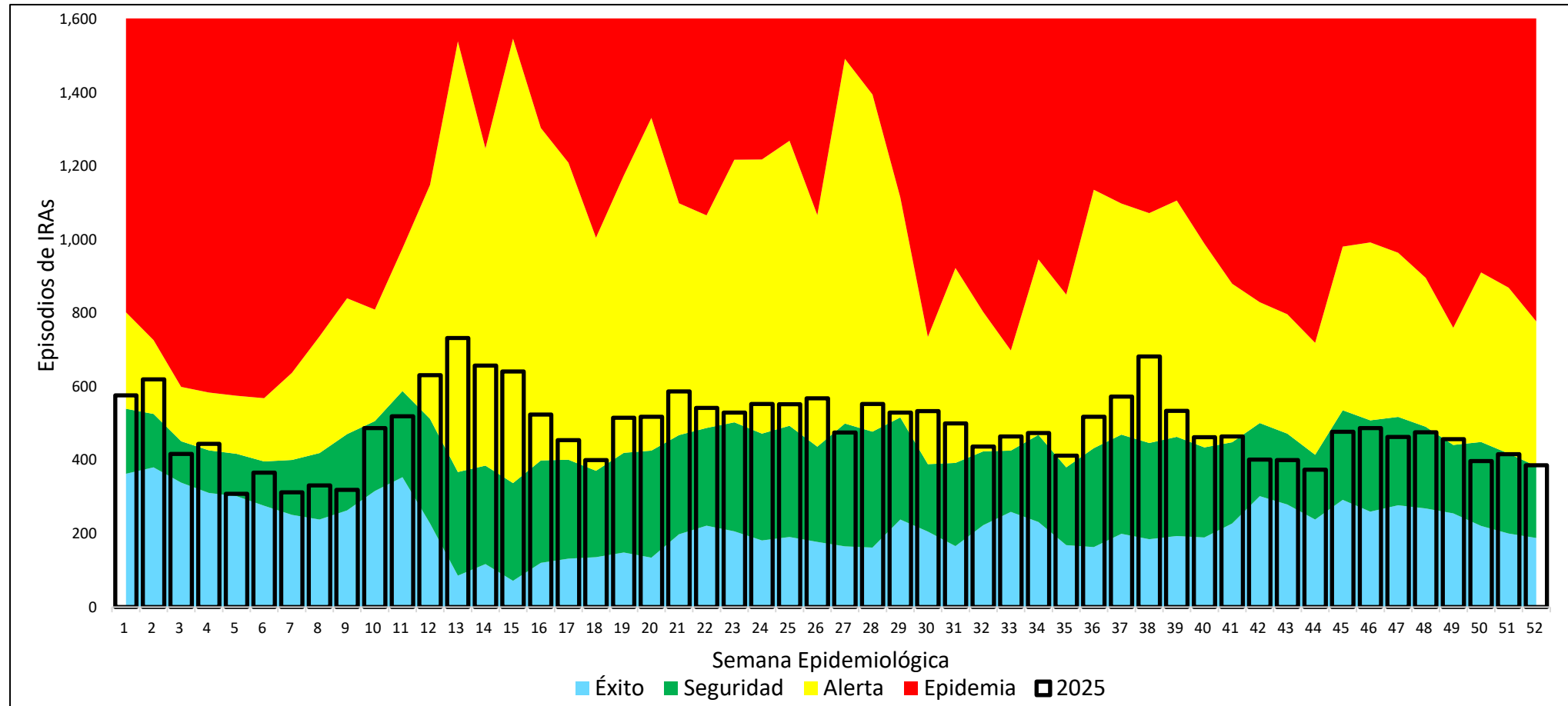

* Hasta la SE 52
Fuente: HISMINSA

Fuente: HISMINSA

Figura 2.6 Tendencia comparativa de episodios de IRA de todos los grupos de edad por años, del distrito de Chorrillos, DIRIS Lima Sur, años 2023 – 2025*

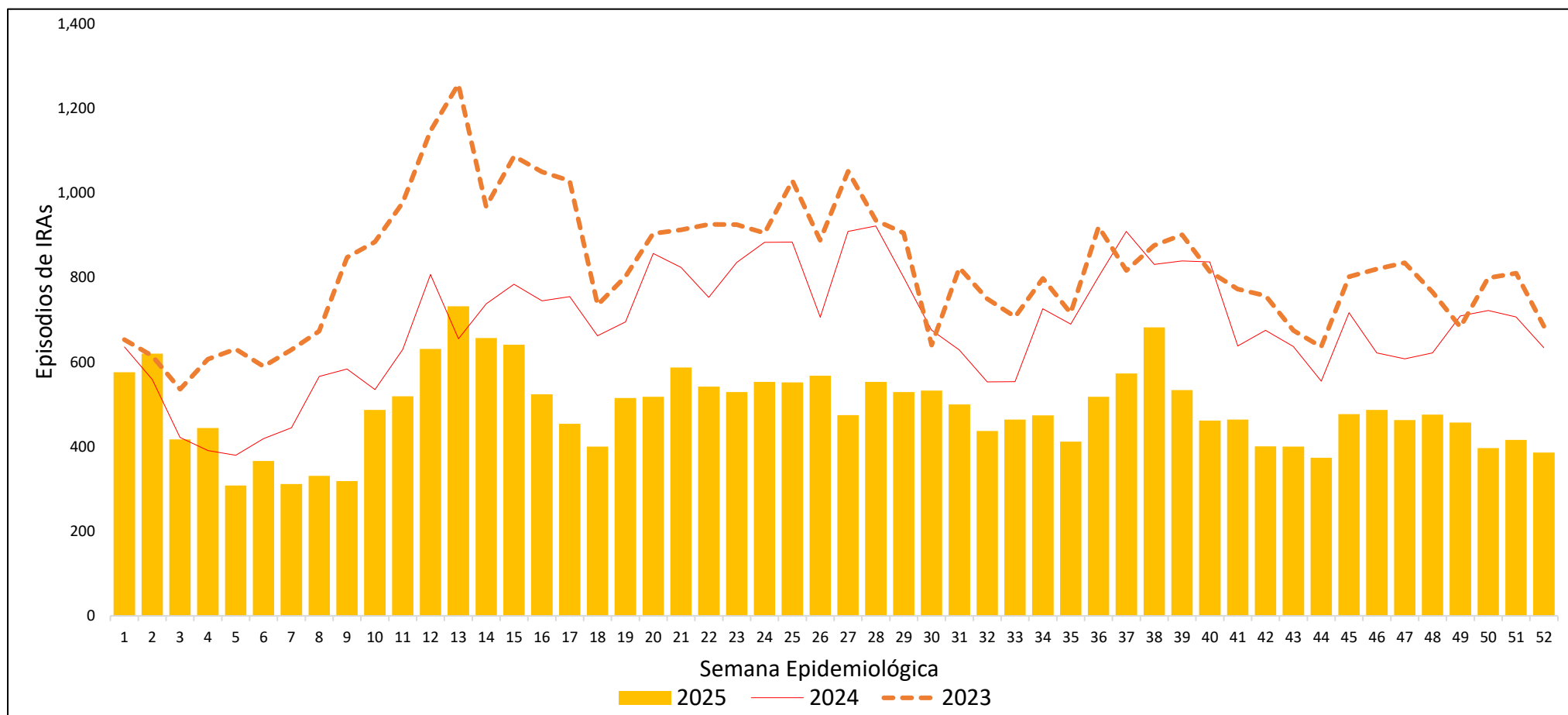

* Hasta la SE 52
Fuente: HISMINSA

Figura 2.7 Distribución porcentual de episodios de IRA por grupos de edad, del distrito de Chorrillos, DIRIS Lima Sur, años 2018 – 2025*



Figura 2.8 Curva epidémica de episodios de IRA por curso de vida, del distrito de Chorrillos, DIRIS Lima Sur, año 2025*



* Hasta la SE 52

Fuente: HISMINSA

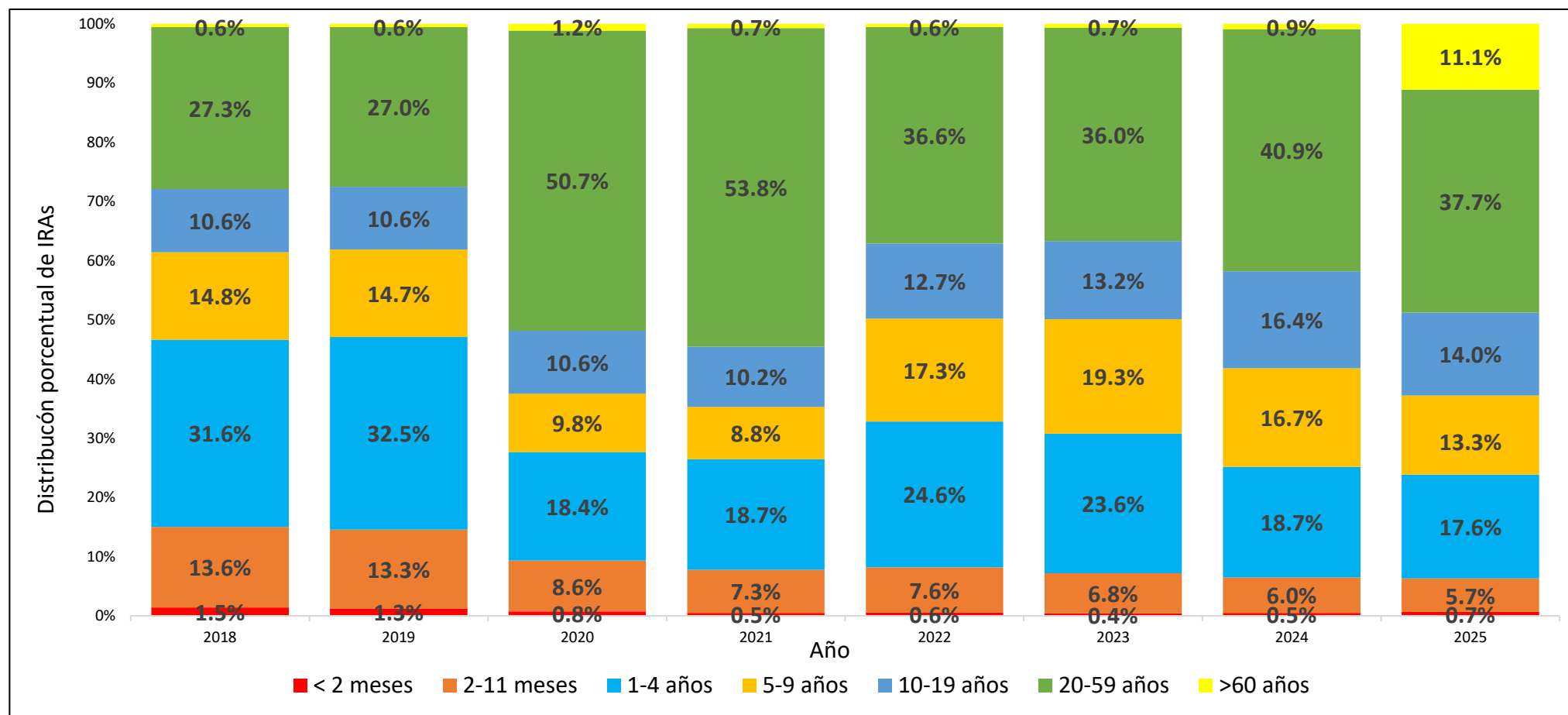
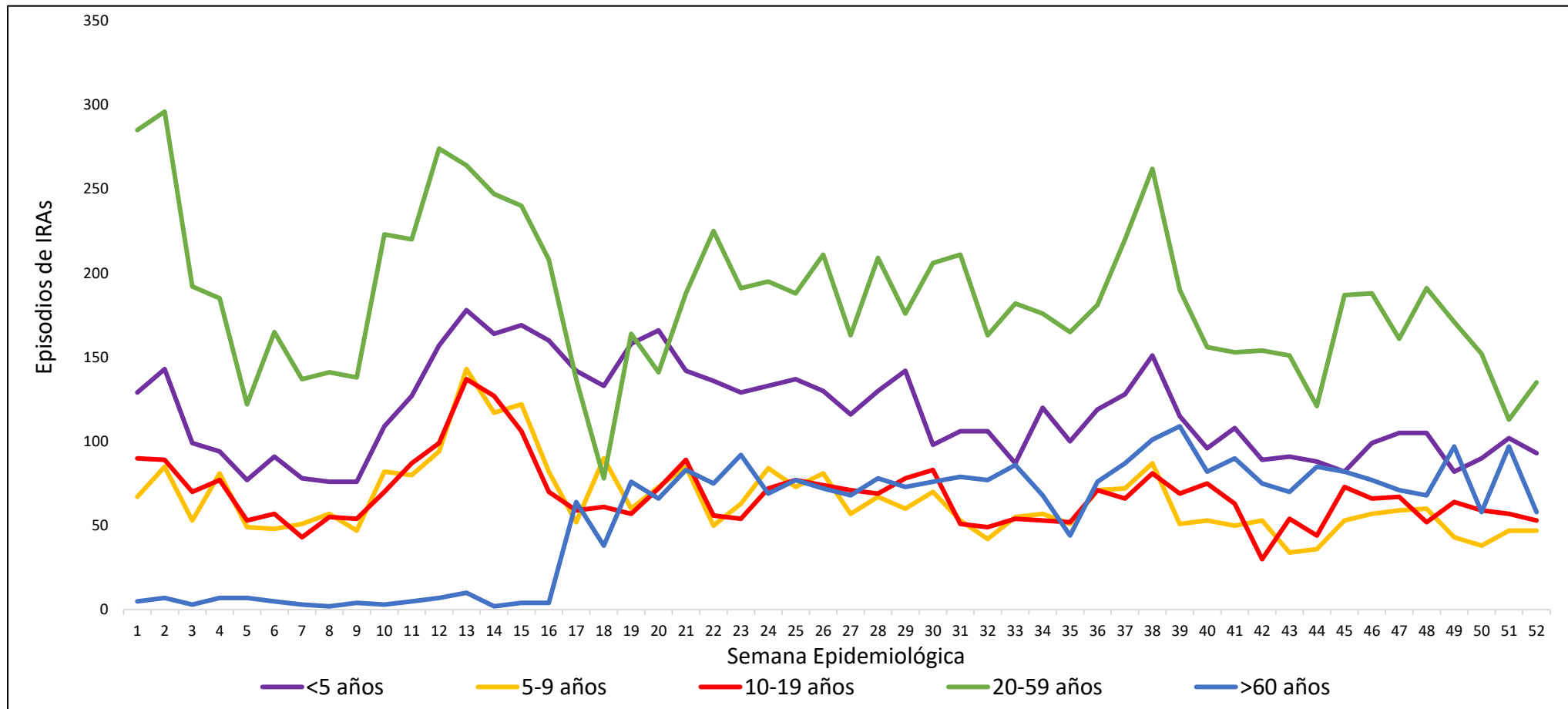

3 SOBA / Asma

Figura 2.9 Canal endémico de SOBA / Asma de todos los grupos de edad, del distrito de Chorrillos, DIRIS Lima Sur, año 2025*

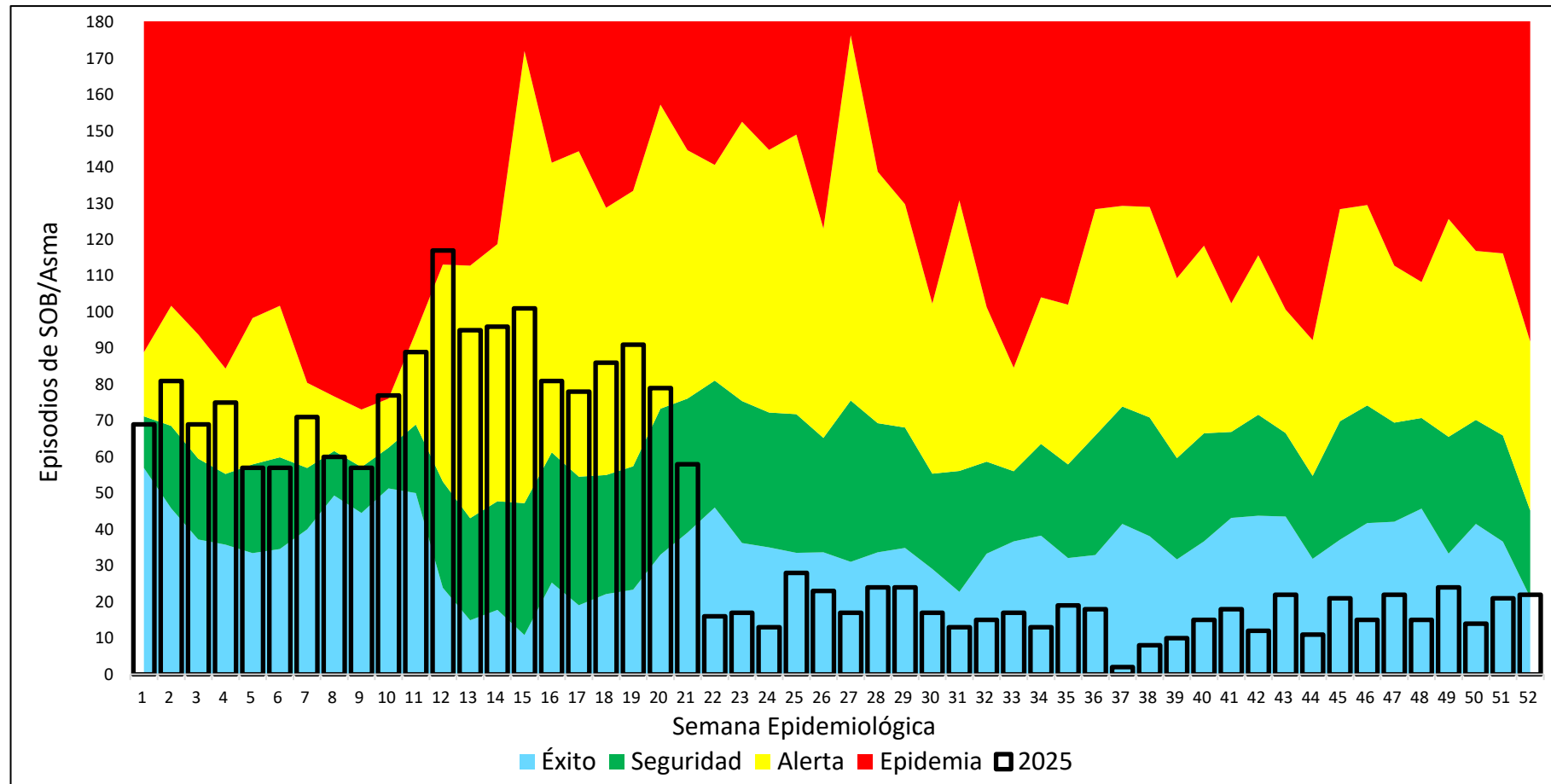

* Hasta la SE 52

Fuente: Notiweb

*** Hasta la SE 52**
Fuente: Notiweb

Figura 2.10 Tendencia comparativa de episodios de SOBA / Asma de todos los grupos de edad por años, del distrito de Chorrillos, DIRIS Lima Sur, años 2023 – 2025*

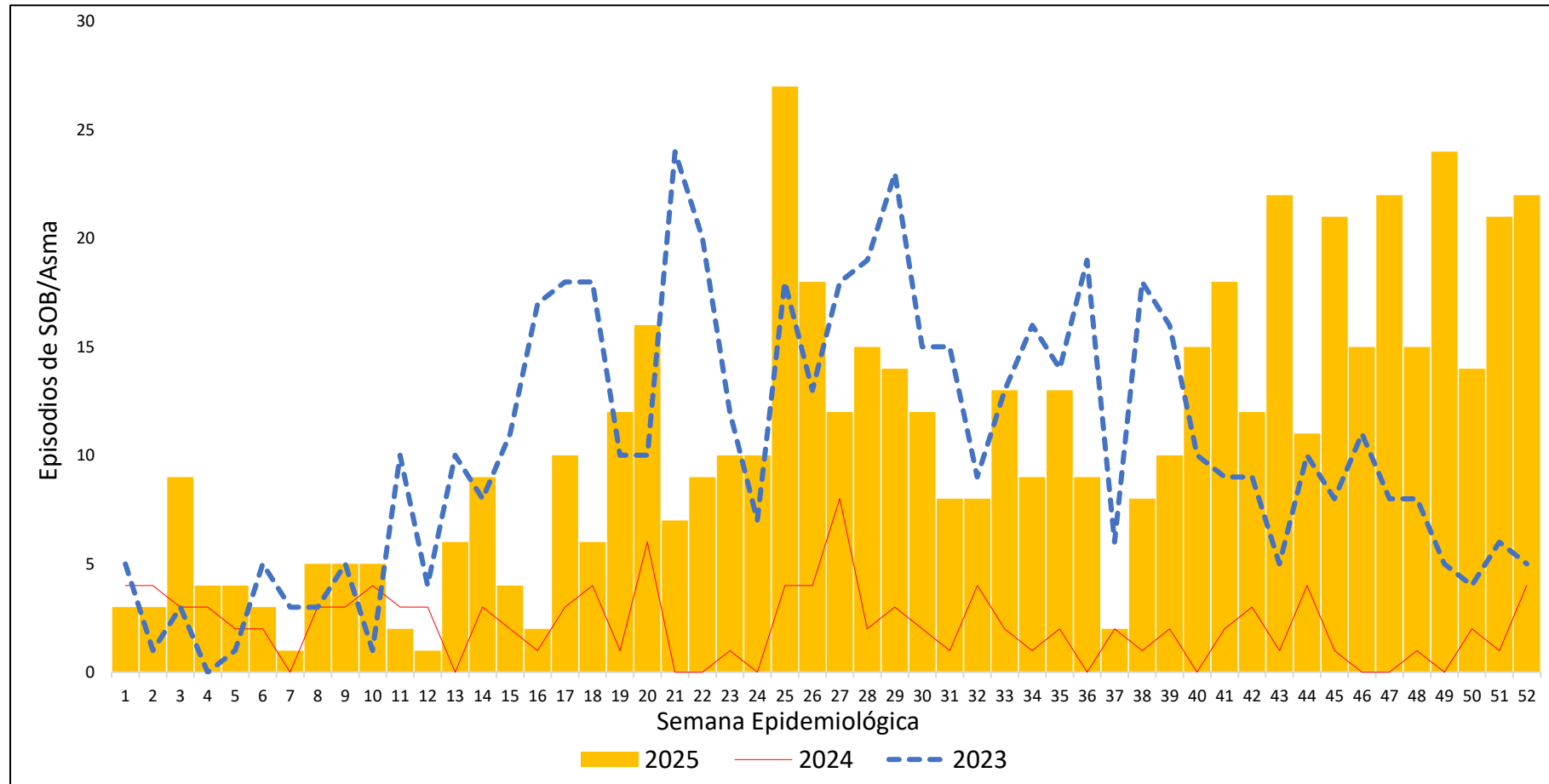

* Hasta la SE 52

Fuente: Notiweb

Figura 2.11 Distribución porcentual de episodios de SOBA / Asma por grupos de edad, del distrito de Chorrillos, DIRIS Lima Sur, años 2018 – 2025*

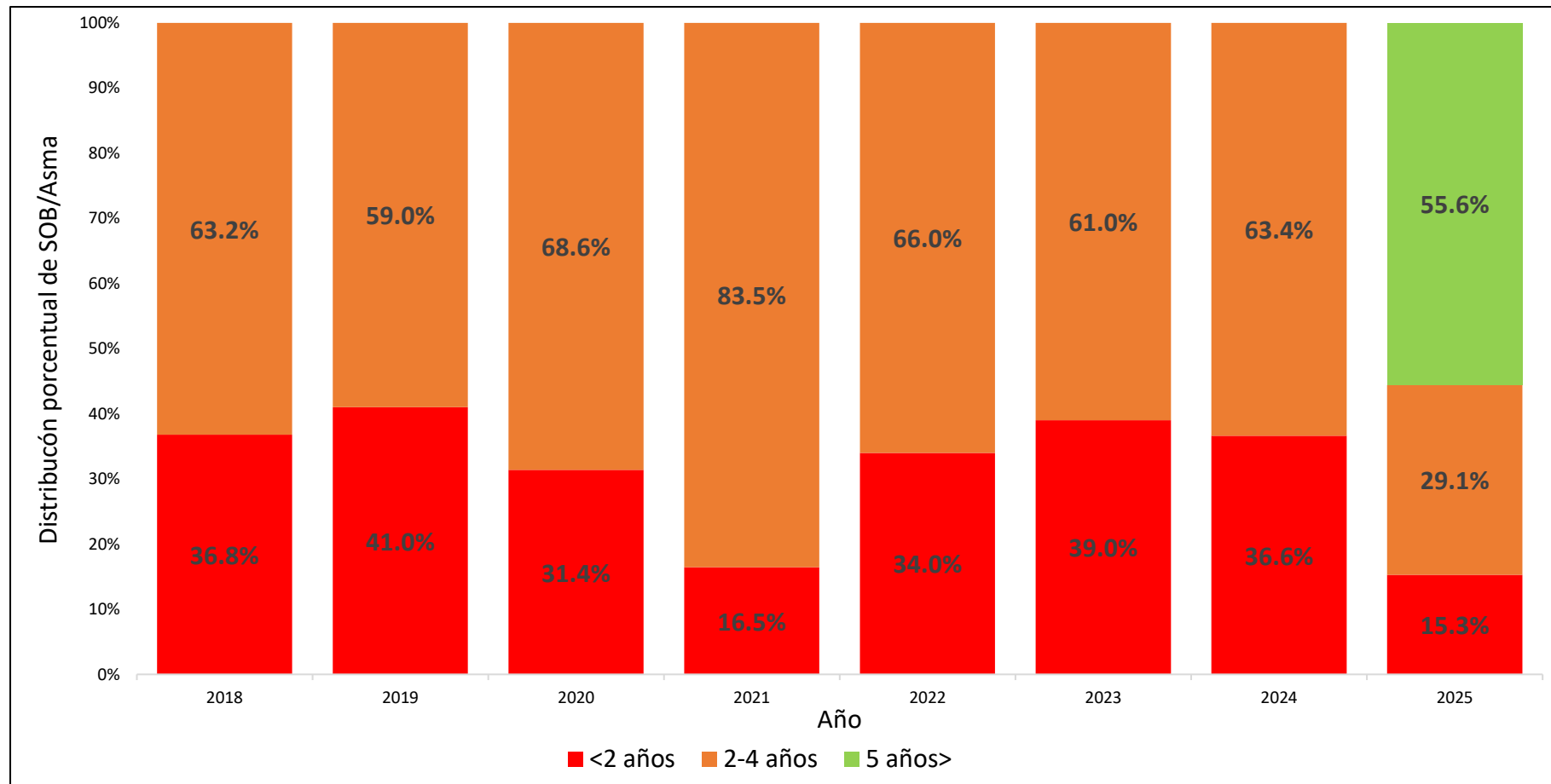

* Hasta la SE 52

Fuente: Notiweb

Figura 2.12 Curva epidémica de episodios de SOBA / Asma por curso de vida, del distrito de Chorrillos, DIRIS Lima Sur, año 2025*

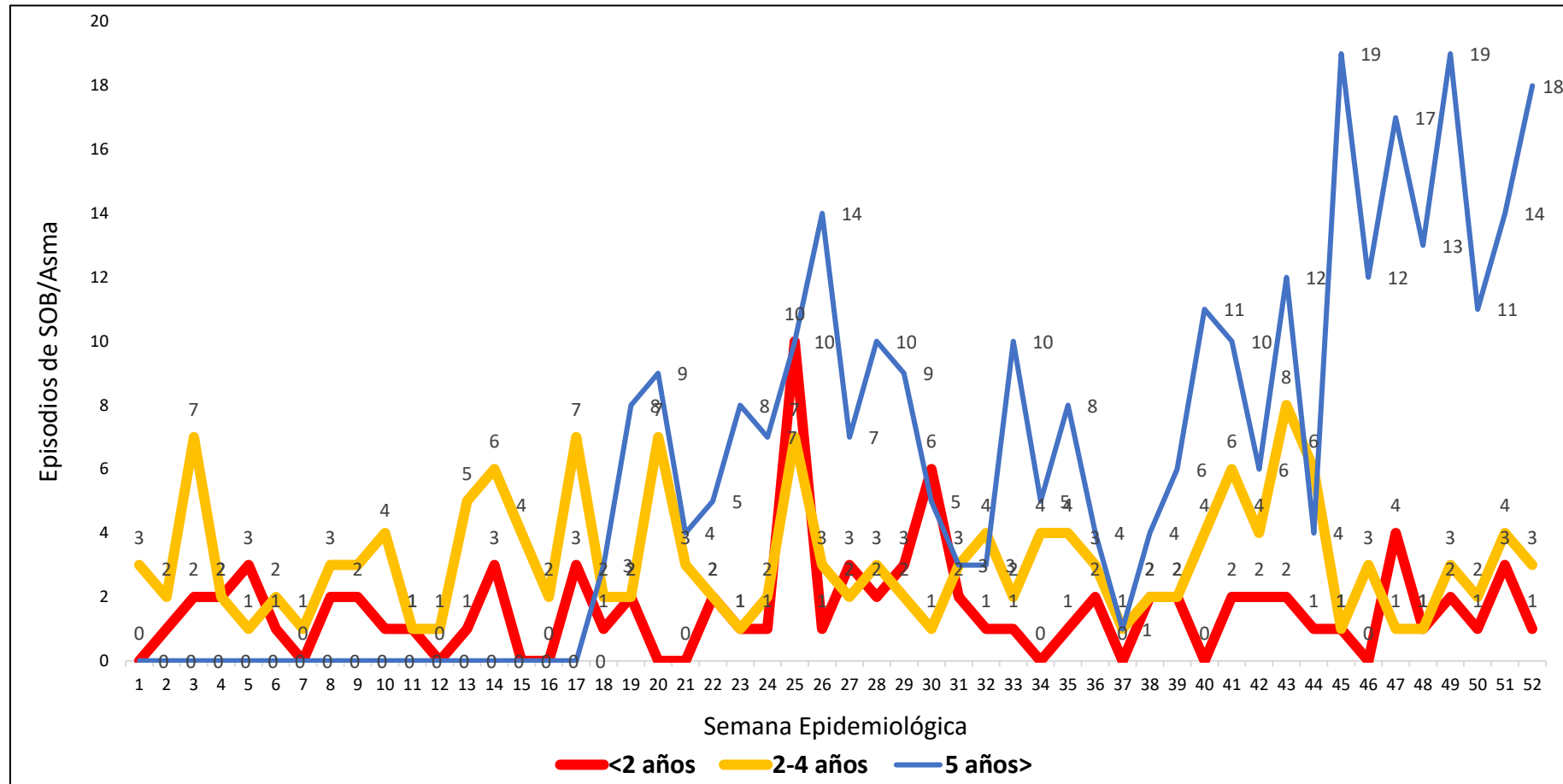

* Hasta la SE 52
Fuente: Notiweb

**Figura 2.13 Casos de neumonía del distrito de Chorrillos, DIRIS
Lima Sur, Año 2025 (SE 52)**

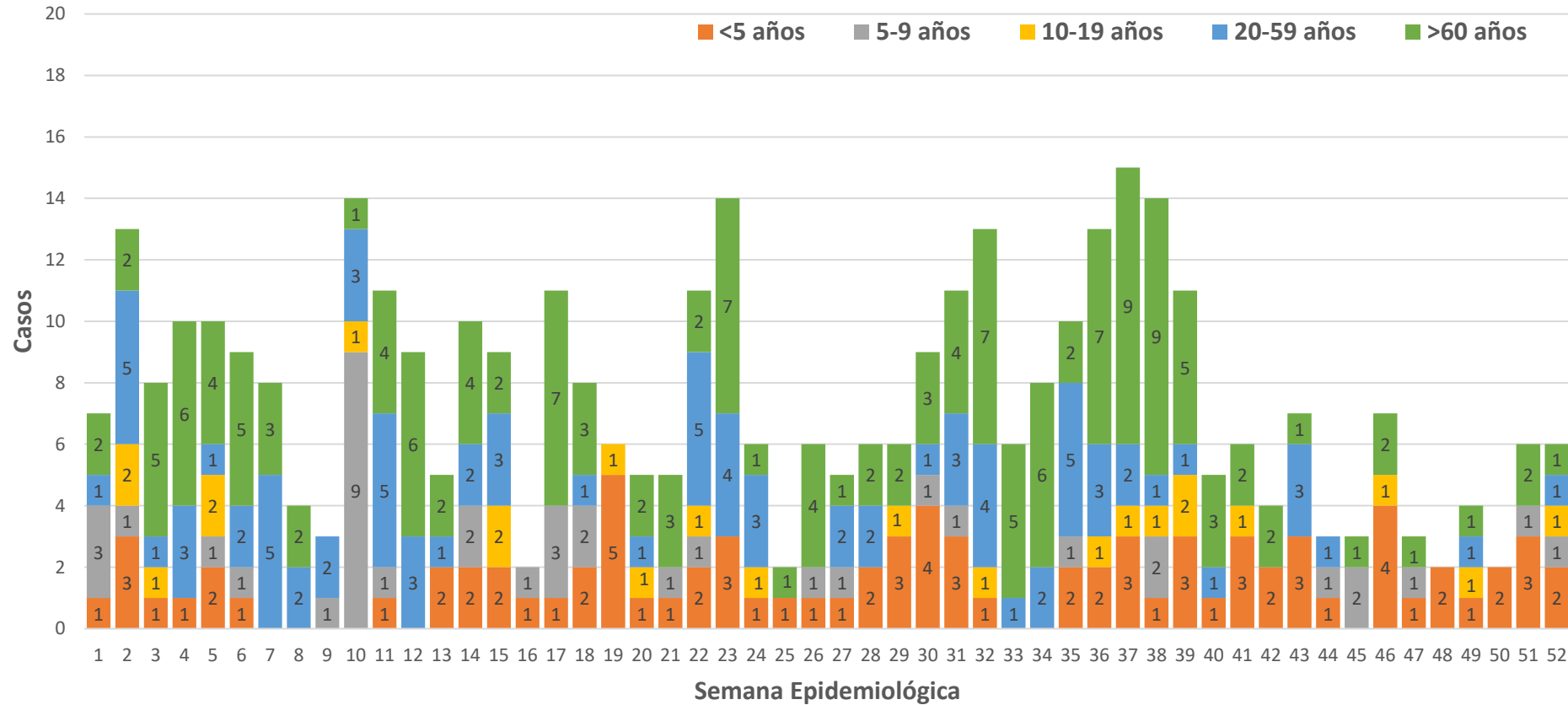

* Hasta la SE 52

Fuente: Epidemiología - DIRIS Lima Sur



4 Vigilancia de febriles

Figura 2.14 Canal endémico de la notificación de febriles de todos los grupos de edad, del distrito de Chorrillos, DIRIS Lima Sur, año 2025*

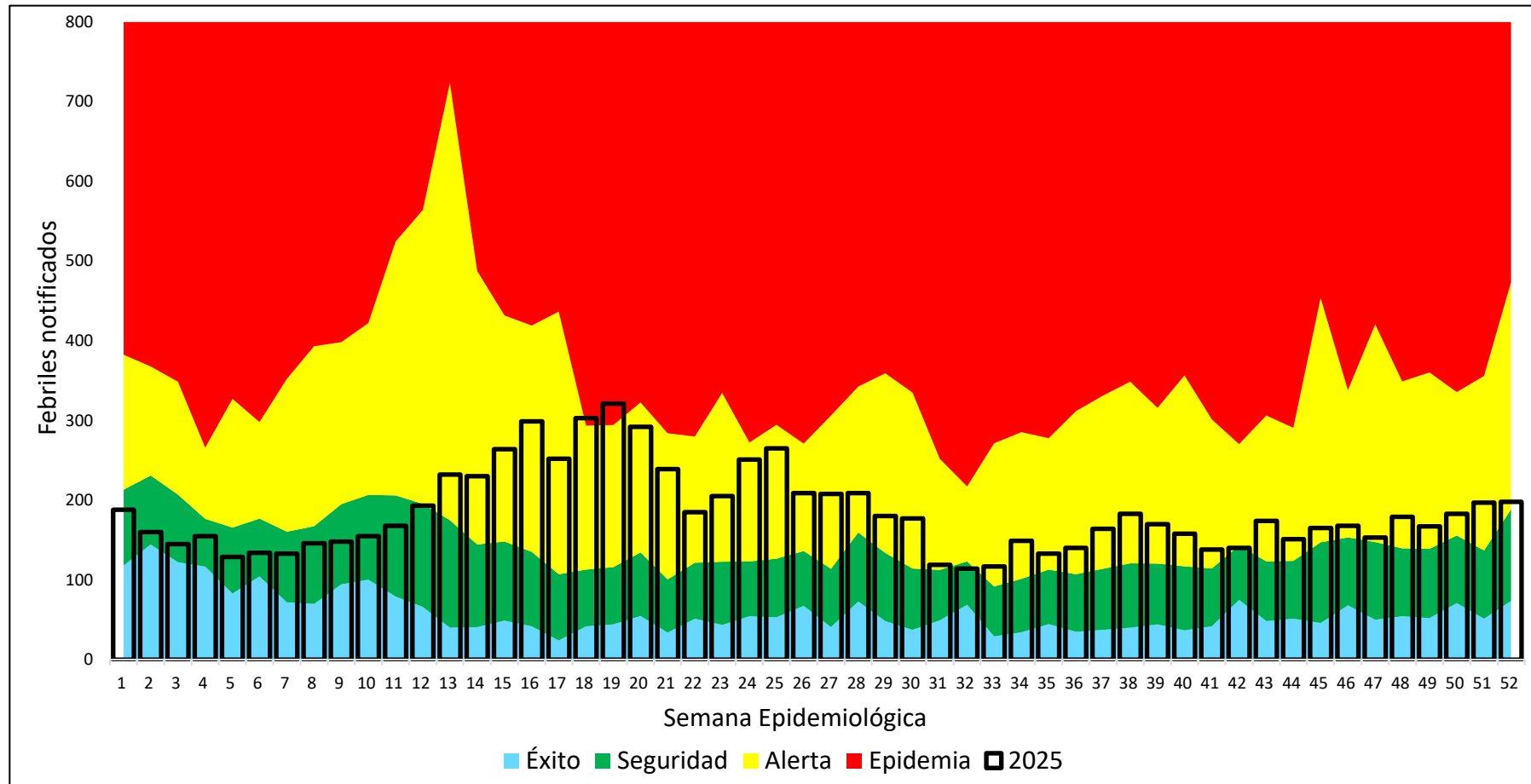

* Hasta la SE 52
Fuente: Notiweb

Fuente: Notiweb

Figura 2.15 Tendencia comparativa de la notificación de febriles de todos los grupos de edad por años, del distrito de Chorrillos, DIRIS Lima Sur, años 2023 – 2025*

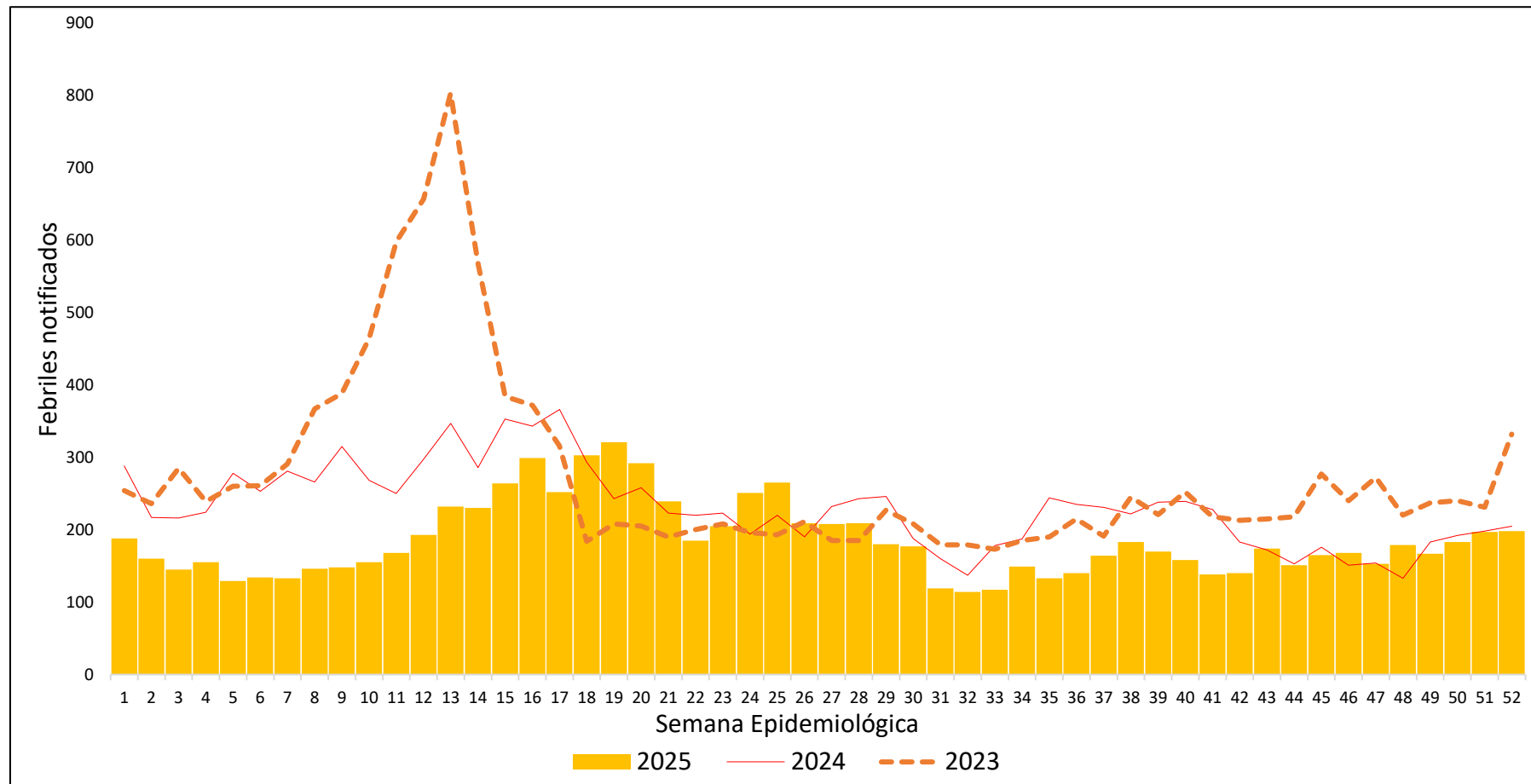

* Hasta la SE 52

Fuente: Notiweb

Figura 2.16 Distribución porcentual de la notificación de febriles por grupos de edad, del distrito de Chorrillos, DIRIS Lima Sur, años 2018 – 2025*

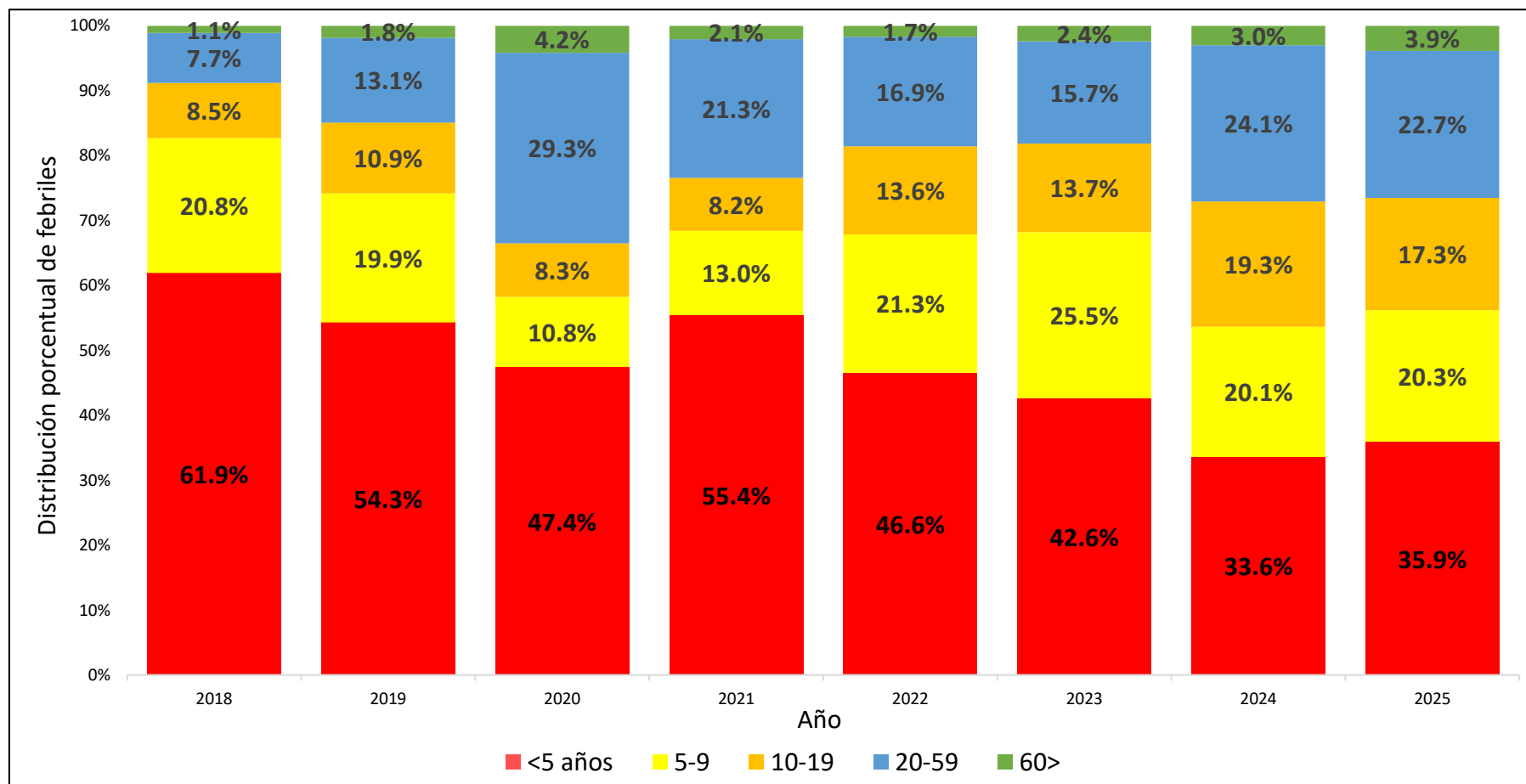

* Hasta la SE 52

Fuente: Notiweb

Figura 2.17 Curva epidémica de notificación de febriles por curso de vida, del distrito de Chorrillos, DIRIS Lima Sur, año 2025*

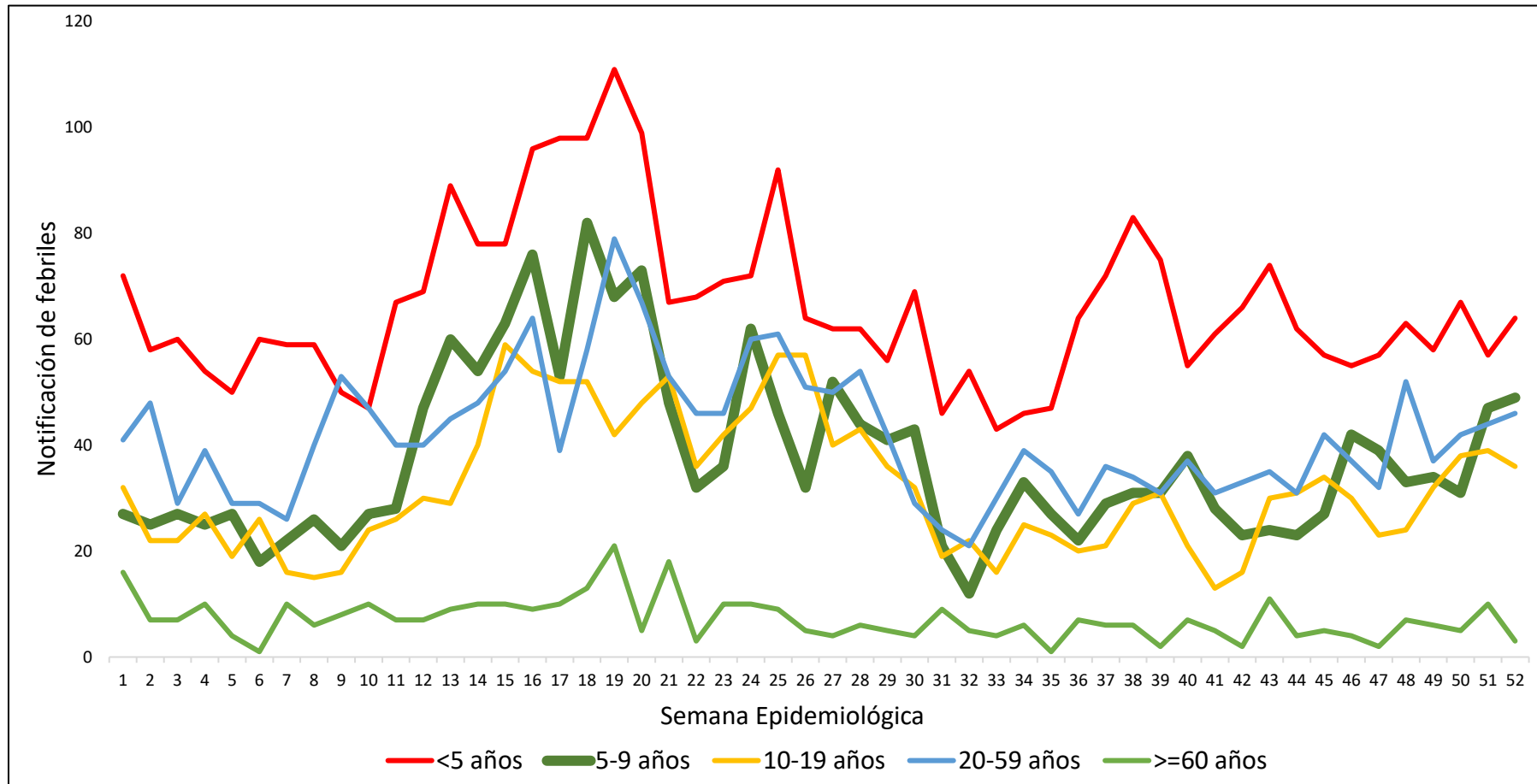

* Hasta la SE 52

Fuente: Notiweb



5 Enfermedades de notificación individual

Tabla 2.5 Enfermedades sujetas a vigilancia notificadas según **distrito de infección correspondientes al distrito de Chorrillos, DIRIS Lima Sur, año 2025***

ENFERMEDADES SUJETAS A VIGILANCIA	CONFIRMADO	PROBABLE	DESCARTADO	TOTAL GENERAL
METAXÉNICAS	18	1	183	202
DENGUE	17		181	198
LEISHMANIASIS CUTANEA		1	1	2
MALARIA POR P. VIVAX	1			1
TIFUS EXANTEMATICO			1	1
ZOONOSIS	7	0	1	8
LEPTOSPIROSIS	5		1	6
LOXOCELISMO	2			2
INMUNOPREVENIBLES	90	5	37	132
HEPATITIS B	6			6
MONKEYPOX			8	8
PAROTIDITIS	6			6
RUBEOLA		1	7	8
SARAMPION			7	7
TOS FERINA	3	4	15	22
VARICELA CON COMPLICACIONES	2			2
VARICELA SIN COMPLICACIONES	73			73
ITS	32	4	29	65
SIFILIS MATERNA	9	1	19	29
SIFILIS NO ESPECIFICADA	23	3	10	36
OTRAS VIGILANCIAS	0	1	0	1
ESAVI - EVENTO ADVERSO POST VACUNAL		1		1
TOTAL	147	11	250	408

* Hasta la SE 52

Fuente: Notiweb

Figura 2.18 Notificación de Enfermedades Sujetas a Vigilancia, distrito Chorrillos*

Figura 2.19 Caracterización de casos de dengue, distrito de Chorrillos, DIRIS Lima Sur, año 2025*

Tabla 2.6 Casos de dengue por vigilancia epidemiológica activa, distrito de Chorrillos, año 2025*

N°	ESTABLECIMIENTOS	CONFIRMADO		PROBABLE		DESCARTADO	TOTAL	DEFUNCIONES
		AUTOCTONO	IMPORTADO	AUTOCTONO	IMPORTADO			
1	CMI BUENOS AIRES DE VILLA	1	1			29	31	0
2	CMI SAN GENARO DE VILLA					12	12	0
3	CMI VIRGEN DEL CARMEN		3			38	41	0
4	CS DELICIAS DE VILLA					12	12	0
5	CS GUSTAVO LANATTA		1			12	13	0
6	CS TUPAC AMARU DE VILLA					5	5	0
7	PS ARMATAMBO		2			10	12	0
8	PS DEFENSORES DE LIMA						0	0
9	PS LOS INCAS		2			8	10	0
10	PS MATEO PUMACAHUA		1			8	9	0
11	PS NUEVA CALEDONIA		1			7	8	0
12	PS SAN JUAN DE LA LIBERTAD					2	2	0
13	PS SANTA ISABEL DE VILLA		1				1	0
14	PS SANTA TERESA DE CHORRILLOS		1			15	16	0
15	PS VILLA VENTURO		2			15	17	0
16	PS VISTA ALEGRE DE VILLA		1			8	9	0
TOTAL		1	16	0	0	181	198	0
	TOTALES	17		0		181		
	PORCENTAJES TOTALES	8.59%		0.00%		91.41%		
	PORCENTAJES DESAGREGADOS	5.88%	94.12%	0.00%	0.00%			

* Hasta la SE 52

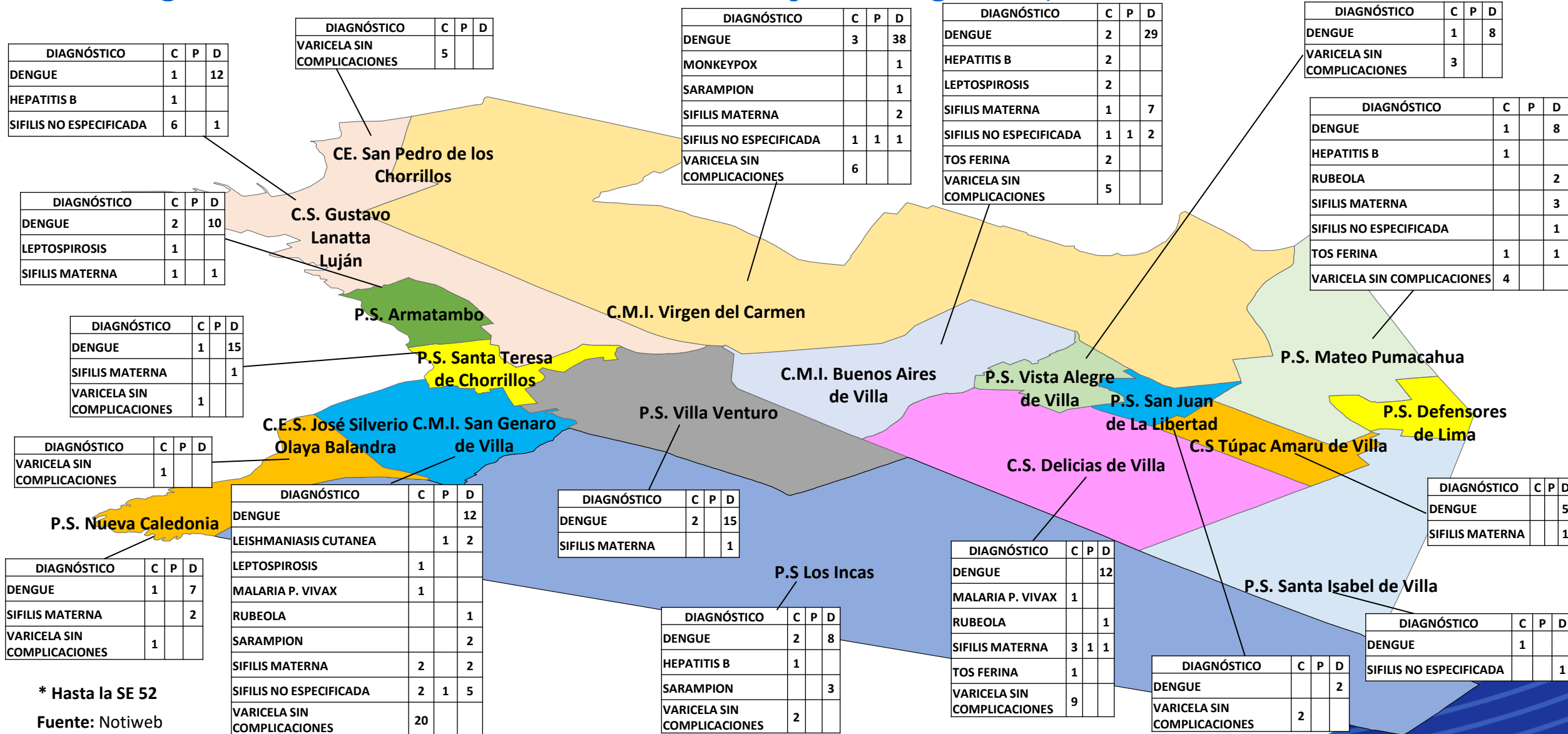
Fuente: Notiweb

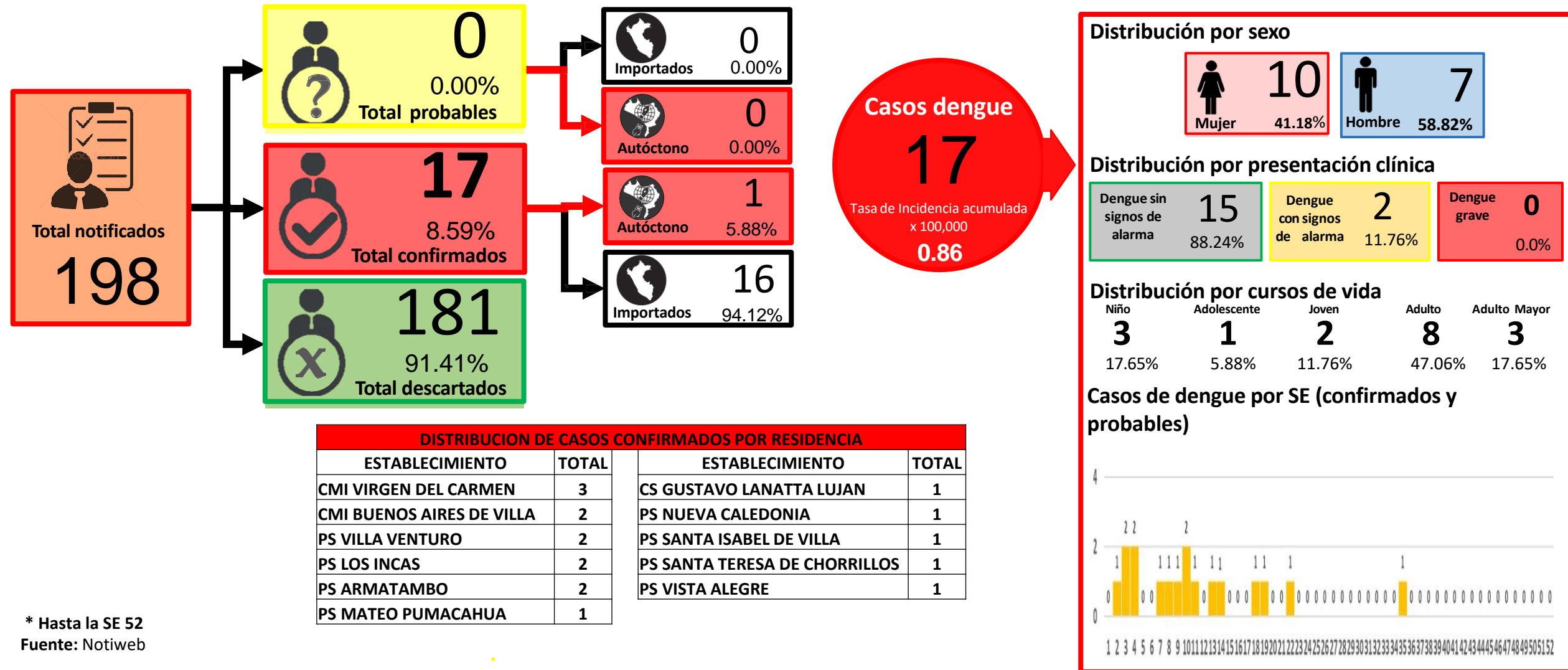
Figura 2.20 Tendencia comparativa de casos de dengue (confirmados y probables) del distrito de Chorrillos, DIRIS Lima Sur, años 2023 - 2025*

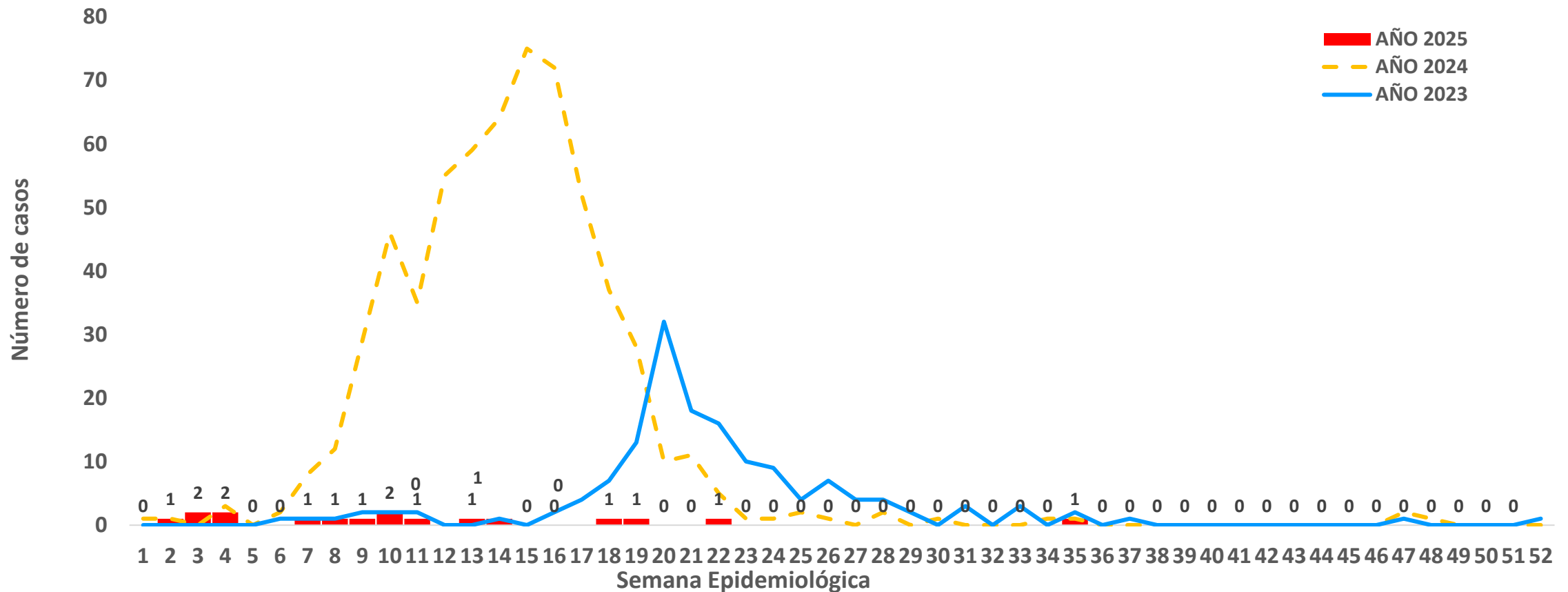

* Hasta la SE 52

Fuente: Notiweb

Figura 2.21 Casos de dengue por clasificación, distrito de Chorrillos, DIRIS Lima Sur, año 2025*

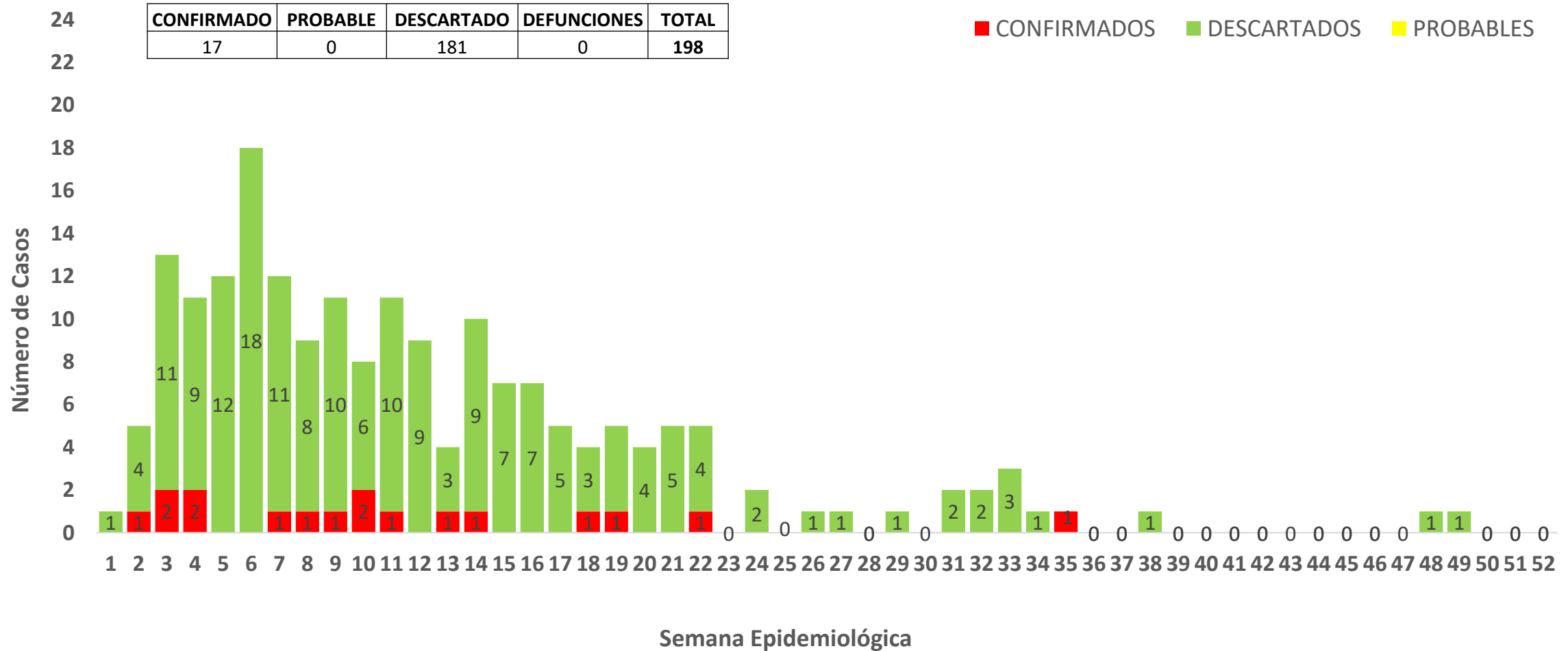

* Hasta la SE 52

Fuente: Notiweb

Figura 2.22 Tendencia de casos de dengue según clasificación, distrito de Chorrillos, DIRIS Lima Sur, año 2025*

Distrito de Chorrillos

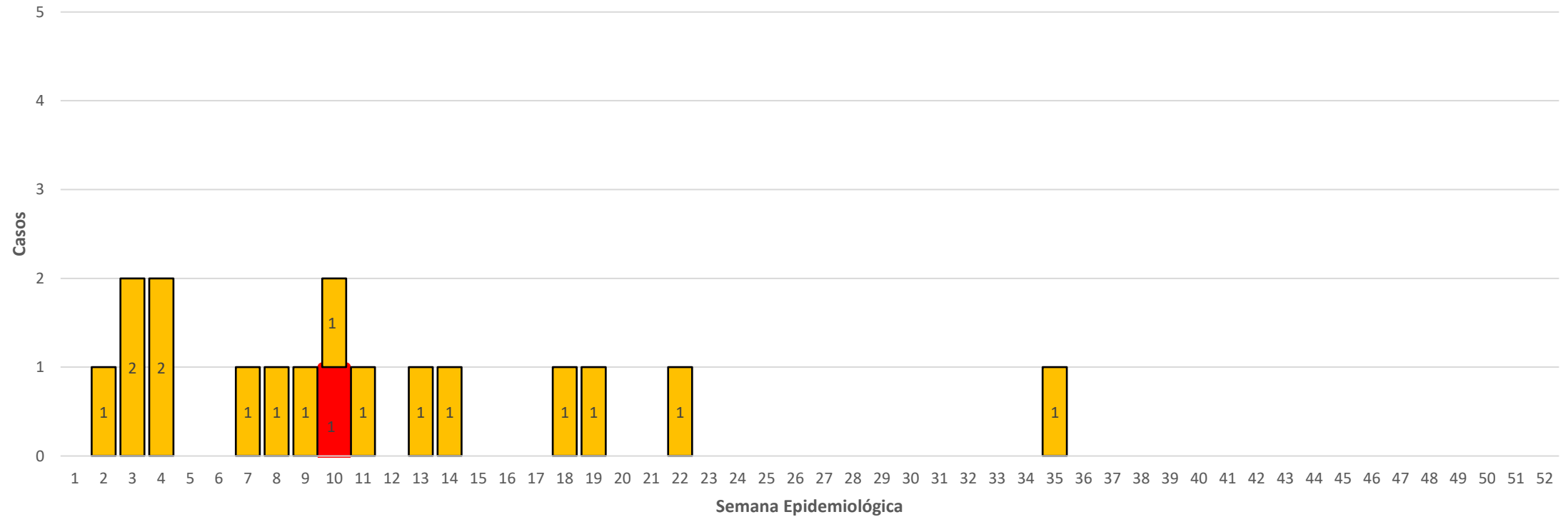

* Hasta la SE 52
Fuente: Notiweb

CONFIRMADO - AUTOCTONO
CONFIRMADO - IMPORTADO
PROBABLE - AUTOCTONO
PROBABLE - IMPORTADO

Fuente: Notiweb

Tabla 2.8 Casos de dengue confirmados por curso de vida del distrito de Chorrillos, DIRIS Lima Sur, año 2025*

ETAPA DE VIDA	SEXO		TOTAL	TOTAL (%)
	M	F		
NIÑO (0-11 AÑOS)	1	2	3	17.65
ADOLESCENTE (12-17 AÑOS)	1	0	1	5.88
JOVEN (18-29 AÑOS)	2	0	2	11.76
ADULTO (30-59 AÑOS)	5	3	8	47.06
ADULTO MAYOR (60 AÑOS A MAS)	1	2	3	17.65
TOTAL	10	7	17	100
PORCENTAJE	58.82	41.18		

* Hasta la SE 52

Fuente: Notiweb

**Figura 2.23 Vigilancia entomológica
para *Aedes aegypti* C.S. Túpac Amaru de Villa, marzo 2025**

RIS	EESS	24,25 Abril										
		VP	%VI	%VC	% VR	% VD	%VNV	VI	VC	VR	VD	VNV
BCO.CHO.SCO	C.S. Túpac Amaru de Villa	3059	61.00	4.90	0.65	0.69	32.76	1866	150	20	21	1002

INDICE AEDICO
1.13 → Mediano
Riesgo

INDICE DE RECIPIENTE
0.61

INDICE DE BRETEAU
1.29

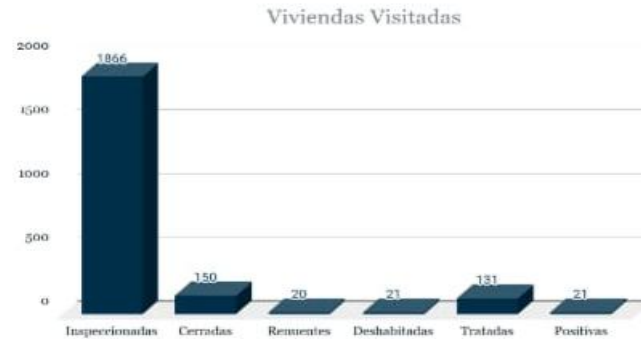

**Figura 2.24 Vigilancia entomológica
para *Aedes aegypti* C.S. San Genaro de Villa, marzo 2025**

RIS	EESS	24,25 Abril										
		VP	%VI	%VC	%VR	%VD	%VNV	VI	VC	VR	VD	VNV
BCO.CHO.SCO	C.M.I. San Genaro de Villa	7094	54.23	4.02	0.32	1.75	39.68	3847	285	23	124	2815

INDICE AEDICO
0.62 → Bajo
Riesgo

INDICE DE RECIPIENTE
0.28

INDICE DE BRETEAU
0.68



% de Viviendas Positivas



**Tabla 2.9 Actividades entomológicas de abril
del distrito de Chorrillos, DIRIS Lima Sur, año 2025***

FECHA	Mes	Distrito	Establecimiento	Actividad	IA	IB	IR	Cobertura	N° de Residentes	Total de viviendas	Total de viviendas programadas	Total inspeccionados (*)	Total Positivo	Total TQ	Total TF
24/04/2025	Abril	Chorrillos	C.S. SAN GENARO DE VILLA	Control Focal	0.53	0.58	0.23	87.98	6868	1946	5219	4259	10	268	43
24/04/2025	Abril	Chorrillos	C.S. TUPAC AMARU DE VILLA	Control Focal	1.61	1.81	0.89	89.65	3735	1111	2109	2017	18	78	69
25/04/2025	Abril	Chorrillos	C.S. TUPAC AMARU DE VILLA	Control Focal	0.65	0.76	0.35	91.98	3573	998	2109	1992	7	84	48
25/04/2025	Abril	Chorrillos	C.S. SAN GENARO DE VILLA	Control Focal	0.7	0.75	0.32	91.77	6776	2333	5219	4991	16	341	42
26/04/2025	Abril	Chorrillos	C.S. SAN GENARO DE VILLA	Control Focal	0.68	0.81	0.31	92.82	3418	794	5219	1961	6	98	17
28/04/2025	Abril	Chorrillos	C.S. SAN GENARO DE VILLA	Control Focal	2.14	2.14	0.78	95.89	604	146	5219	387	3	20	11

(*) Tanques, maceteros, barriles, llantas, floreros, latas, etc.

Fuente: DSAIA

Tabla 2.10 Actividades entomológicas de mayo a setiembre del distrito de Chorrillos, DIRIS Lima Sur, año 2025*

FECHA	Mes	Distrito	Establecimiento	Actividad	IA	IB	IR	Cobertura %	N° de Residentes	Total de viviendas	Total de viviendas programadas	Total Inspeccionados (*)	Total Positivo	Total TQ	Total TF
9/05/2025	Mayo	Chorrillos	C.M.I. VIRGEN DEL CARMEN	Cerco	0	0	0	98.8	955	251	13843	364	0	2	0
19/8/2025	Agosto	Chorrillos	C.S. DELICIAS DE VILLA	Cerco	0.00	0.00	0.00	94.95	383	99	4319	267	0	0	0
20/8/2025	Agosto	Chorrillos	C.S. DELICIAS DE VILLA	Cerco	0.00	0.00	0.00	100.00	419	115	4319	258	0	0	0
4/9/2025	Setiembre	Chorrillos	P.S. LOS INCAS	Cerco	0.00	0.00	0.00	98.46	149	65	8662	50	0	0	0
6/9/2025	Setiembre	Chorrillos	P.S. LOS INCAS	Cerco	0.00	0.00	0.00	100.00	162	80	8662	60	0	0	0
8/9/2025	Setiembre	Chorrillos	P.S. LOS INCAS	Cerco	0.00	0.00	0.00	100.00	245	69	8662	46	0	0	0
9/9/2025	Setiembre	Chorrillos	P.S. LOS INCAS	Cerco	0.00	57.14	36.36	100.00	108	7	8662	11	4	0	0

(*) Tanques, maceteros, barriles, llantas, floreros, latas, etc.

Fuente: DSAIA

**Tabla 2.11 Situación entomológica
del distrito de Chorrillos, DIRIS Lima Sur, año 2025***

#	Red de salud	Establecimiento de Salud (Localidad)	IA	IR	IB	Fecha de inicio	Fecha de término
1	BCO.CHO.SCO	C.M.I. Virgen del Carmen	0.59	0.54	0.88	6 octubre	7 octubre
2	BCO.CHO.SCO	C.M.I. Buenos Aires de Villa	0.56	0.32	0.83	6 octubre	7 octubre
3	BCO.CHO.SCO	P.S. Villa Venturo	0.67	0.32	0.67	7 octubre	7 octubre

 Bajo Riesgo
  Mediano Riesgo
  Alto Riesgo

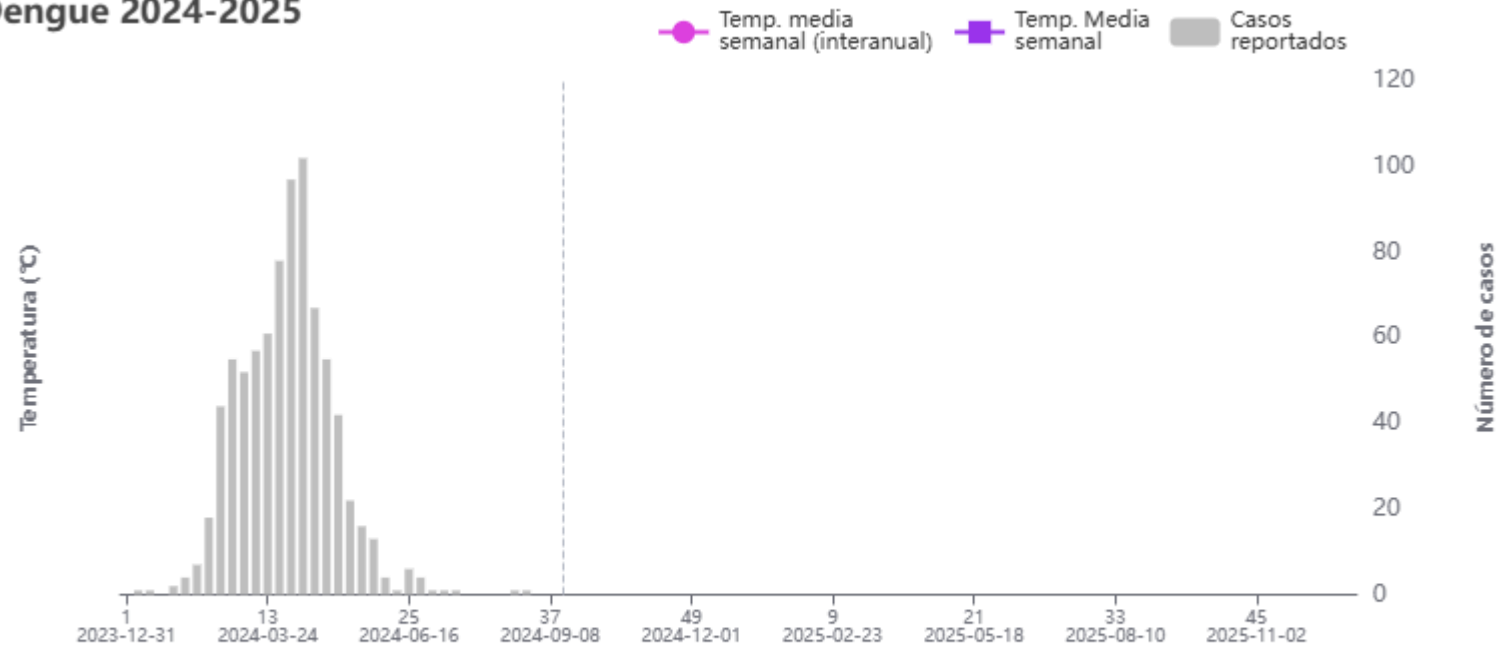
Figura 2.25 Temperatura media semanal del distrito de Chorrillos para casos de dengue**LIMA METROPOLITANA - LIMA SUR - CHORRILLOS -
Temperatura media
Dengue 2024-2025**

Fuente: Centro Nacional de Epidemiología, Prevención y Control de Enfermedades

Temp. media semanal (interanual): Media interanual (2001-2020) de la temperatura media semanal
Casos reportados: Número de casos acumulados por semana epidemiológica

Figura 2.26 Casos de dengue confirmados de la jurisdicción de Chorrillos hasta SE 52

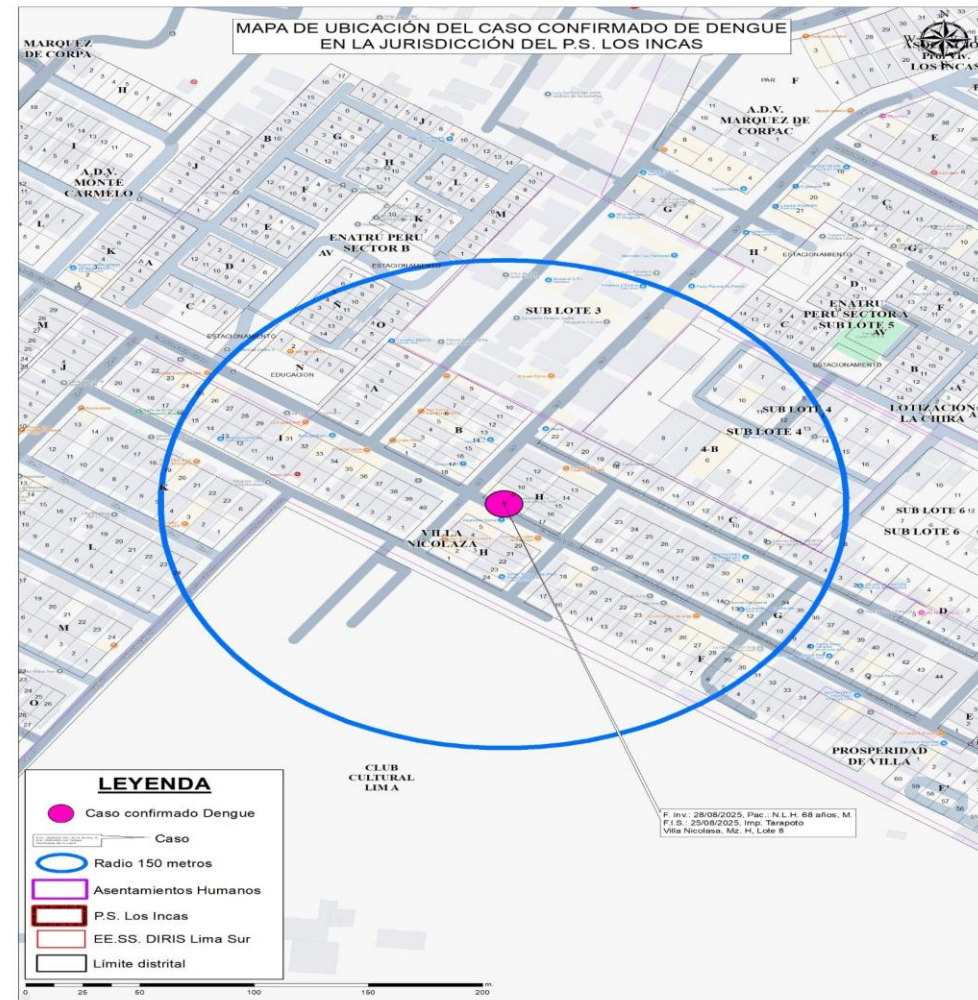
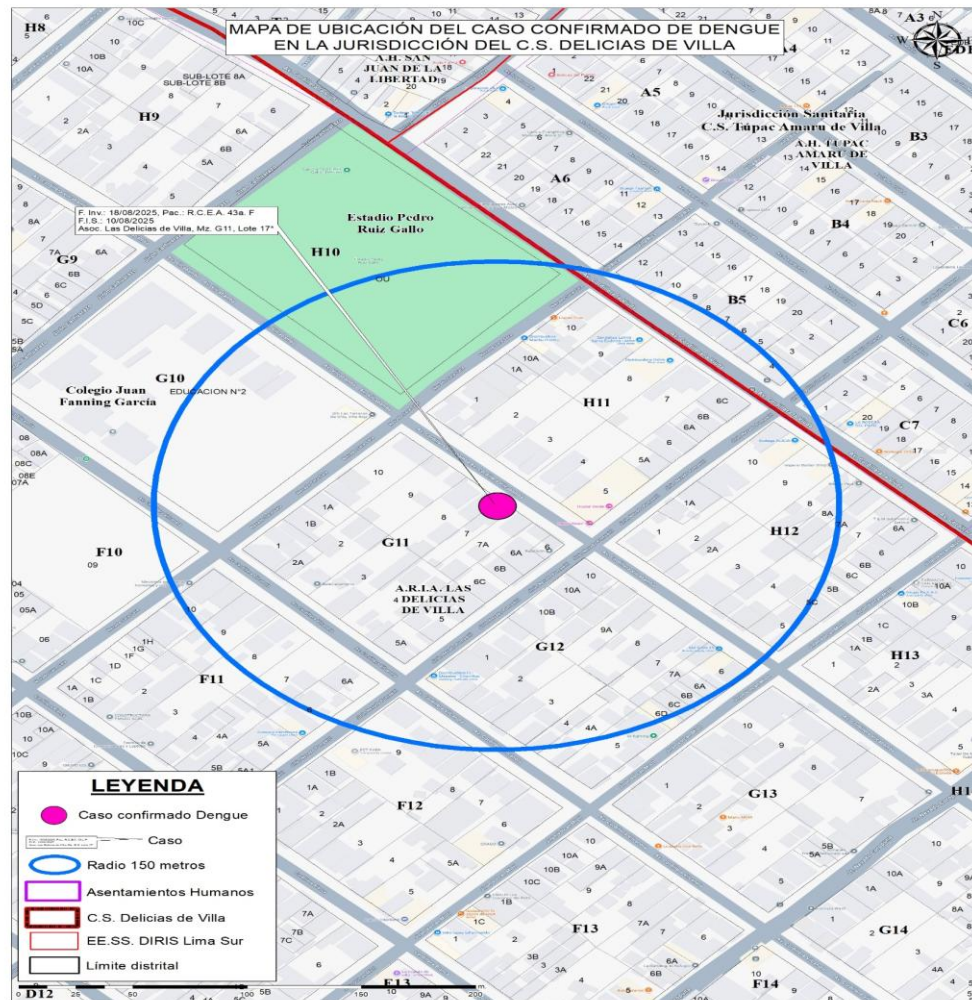

Fuente: Elaborado por Oficina de Epidemiología

Figura 2.27 Casos confirmados de tos ferina en la jurisdicción de Chorrillos hasta SE 52

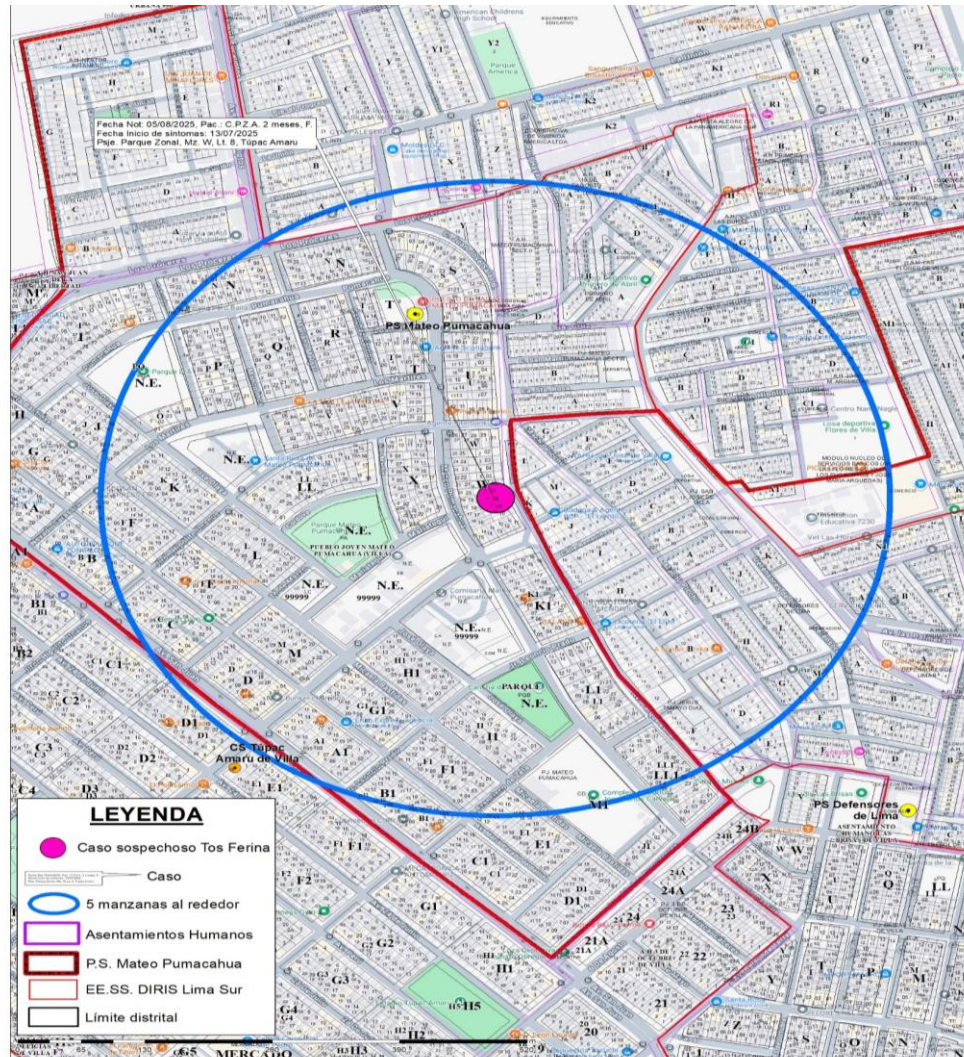

Nº	ESTABLECIMIENTO VEA	PACIENTE	SEXO	EDAD	SE	SITUACION	SEGUIMIENTO
1	CMI BUENOS AIRES DE VILLA	FOIA	F	1	9	ESTABLE	ALTA
2	PS MATEO PUMACAHUA	CPZA	F	2	32	ESTABLE	ALTA

Tabla 2.12 Seguimiento de casos confirmados de mano, pie, boca de brote en el distrito de Chorrillos del 18 de noviembre de 2025

N°	ESTABLECIMIENTO VEA	PACIENTE	SEXO	EDAD	DISTRITO	SITUACION
1	PS ARMATAMBO	GGEE	M	2	CHORRILLOS	ALTA
2	PS ARMATAMBO	VGE	M	2	CHORRILLOS	ALTA
3	PS ARMATAMBO	PLK	F	2	CHORRILLOS	ALTA
4	PS ARMATAMBO	PLM	F	5	CHORRILLOS	ALTA
5	PS ARMATAMBO	NENE	M	2	CHORRILLOS	ALTA
6	PS ARMATAMBO	NEEA	M	2	CHORRILLOS	ALTA
7	CMI SAN GENARO	QSD	M	2	CHORRILLOS	ALTA
8	CMI VIRGEN DEL CARMEN	ZPO	M	1	CHORRILLOS	ALTA
9	CS GUSTAVO LANATTA	CBJJ	M	1	CHORRILLOS	ALTA

Figura 2.28 Presencia de mayor cantidad de Enfermedades Sujetas a Vigilancia, distrito Chorrillos*

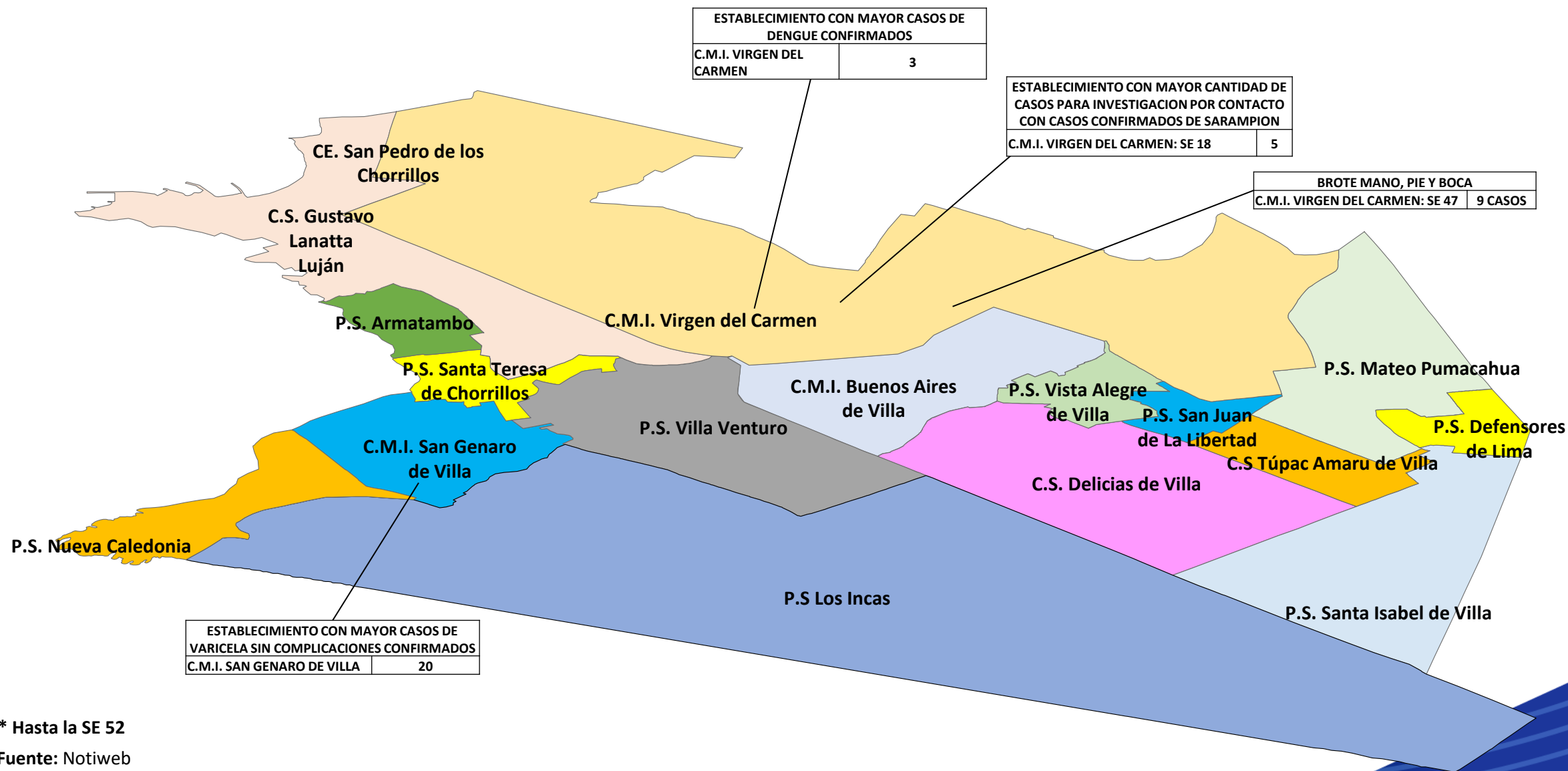

* Hasta la SE 52

Fuente: Notiweb

RIS Barranco Chorrillos Surco

MC Isabel Graciela Valdivieso Cardoza

Médico Jefe

Epidemiología

CD Rosa María Alencastre Ceferino

Responsable de Epidemiología

Lic. Diego Carbonell O'Brien

Responsable de Notificación

2025

Red Integrada de Salud

Barranco Chorrillos Surco

Dirección: Av. Defensores del Morro 556 -
Chorrillos

