



PERÚ

Ministerio
de Salud

MINSA
DIRIS LIMA SUR



SALA SITUACIONAL DE DENGUE

SEMANA EPIDEMIOLÓGICA N.º 15
(Del 12 al 18 de abril de 2026)



Estrategia de Gestión Integrada para la Prevención y Control del Dengue
EGI - DIRIS Lima Sur

Fecha de cierre: 13 de abril de 2026 a las 08:00 hrs.

www.gob.pe/dirislimasur





PERÚ

Ministerio
de Salud

MINSA
DIRIS LIMA SUR

Semana Epidemiológica N.º 15

(Del 12 al 18 de abril de 2026)



Caracterización de casos de Dengue

Figura 1. Caracterización de casos de dengue, DIRIS Lima Sur, año 2026

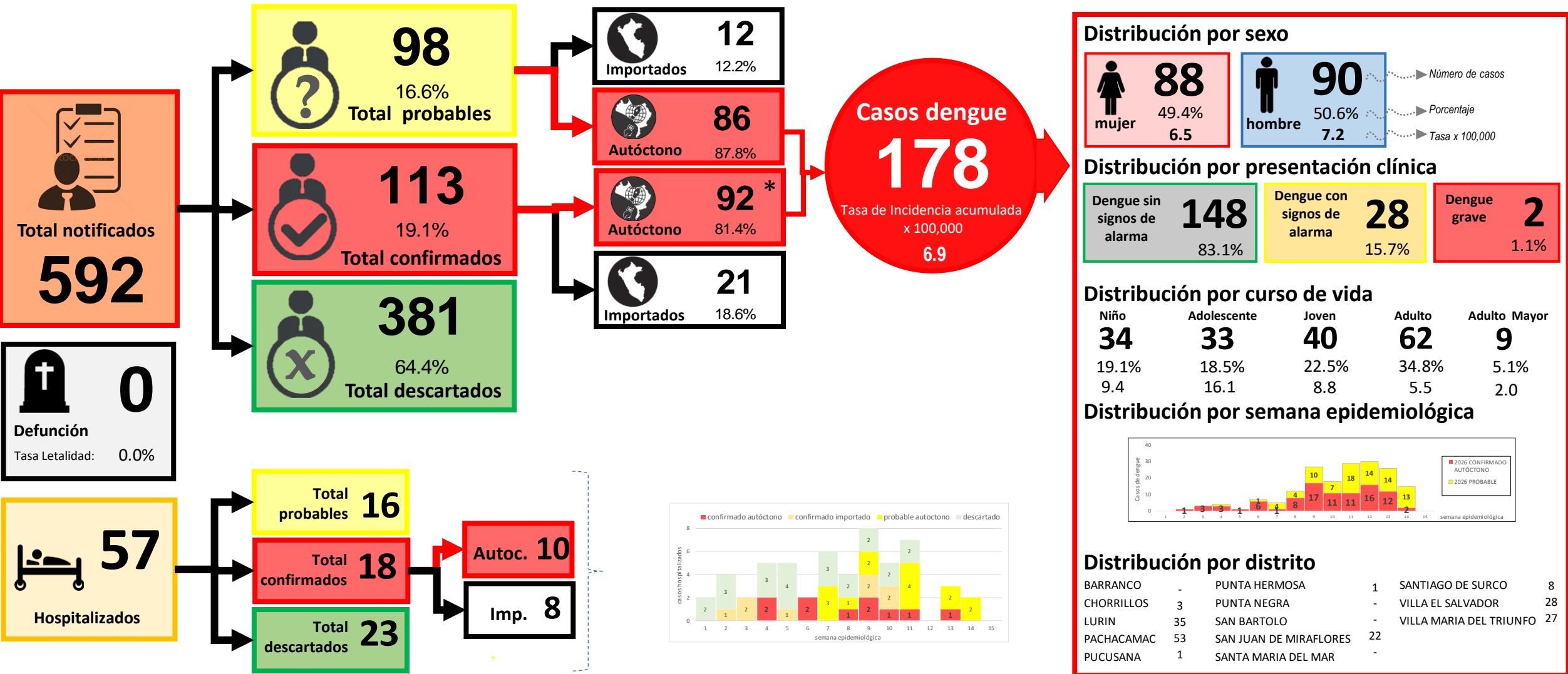

Fuente : NOTI WEB / Oficina de Epidemiología, Inteligencia Sanitaria y Docencia e Investigación

Casos de Dengue

Figura 2. Tendencia comparativa de casos de dengue por semana epidemiológica y año, DIRIS Lima Sur, SE 15 de 2026

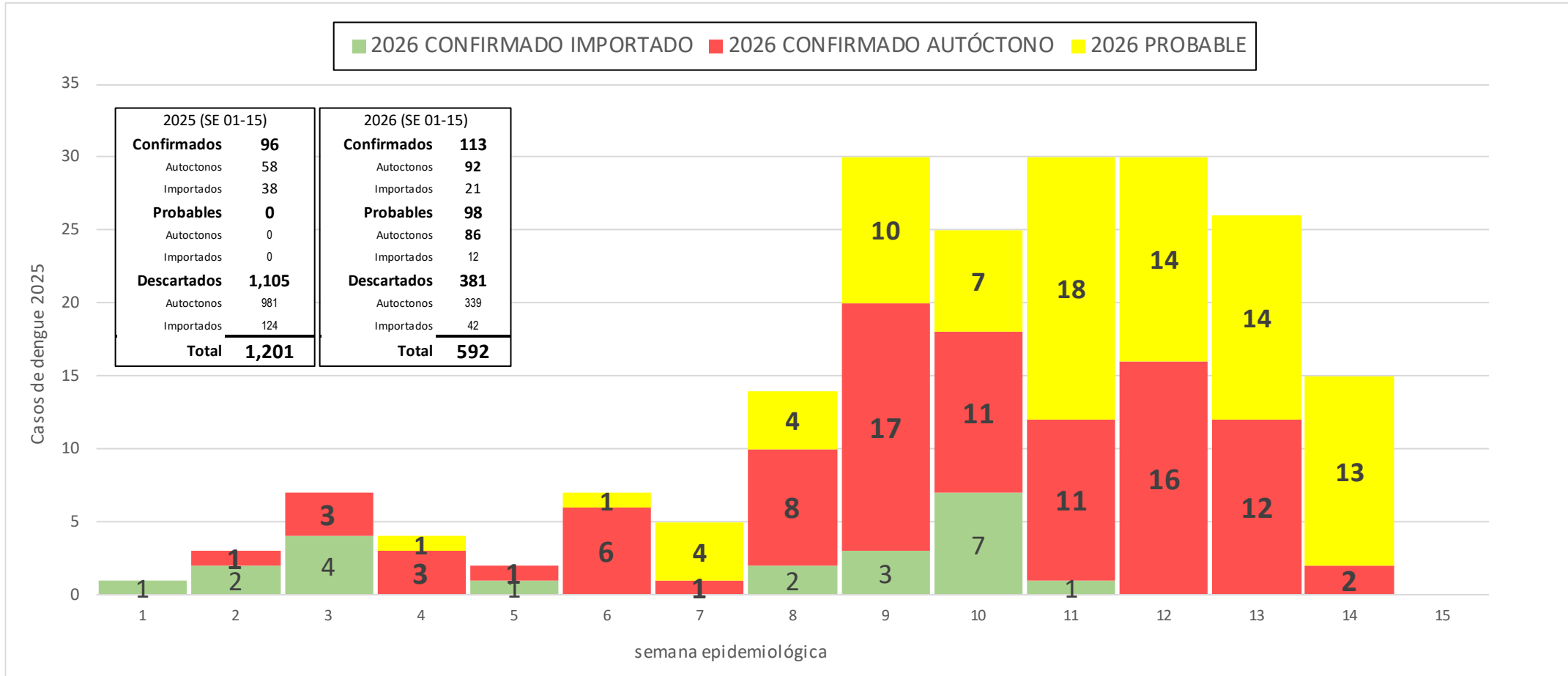

Casos de Dengue

Figura 3. Tendencia de casos confirmados de dengue por semana epidemiológica y año, DIRIS Lima Sur, año 2023 a SE 15 de 2026

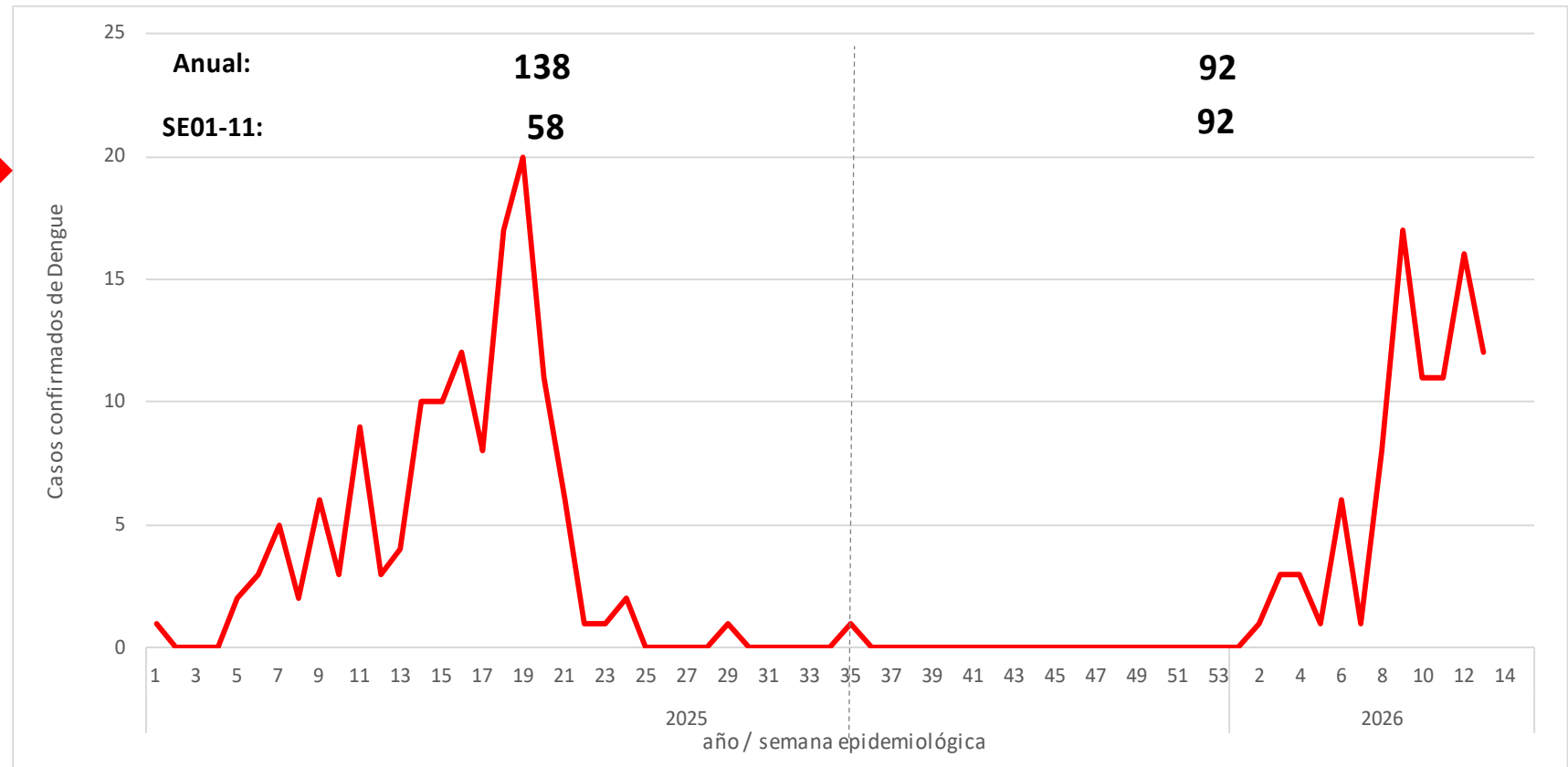
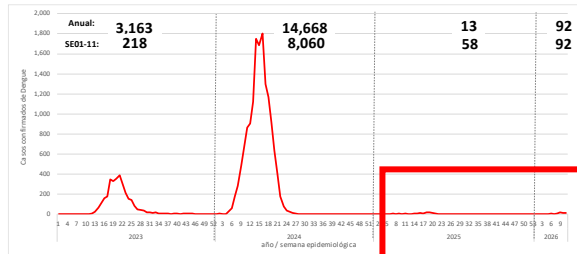

Casos, tasa de incidencia y hospitalizados de Dengue

Tabla 1. Distribución de casos de dengue e indicadores epidemiológicos por distrito, año 2025 y 2026 (hasta la SE 15)

DISTRITOS	2025			2026													
	Casos acum SE15	%	TIA x 100,000 Hab.	Casos acum SE 15	%	TIA x 100,000 Hab.	Casos SE 13	Casos SE 14	Casos SE 15	Hosp. acum SE 15	% de Hospit.	Hosp. SE 13	Hosp. SE 14	Hosp. SE 15	Total de Defunciones	Defunciones SE 15	Letalidad (%)
BARRANCO	0	0.0%	0.0	0	0.0%	0.0	0	0	0	0	0.0%	0	0	0	0	0	0.0%
CHORRILLOS	0	0.0%	0.0	3	1.7%	0.8	0	0	0	0	0.0%	0	0	0	0	0	0.0%
LURIN	0	0.0%	0.0	35	19.7%	30.6	4	4	0	2	5.7%	1	1	0	0	0	0.0%
PACHACAMAC	1	1.7%	0.6	53	29.8%	33.9	6	1	0	8	15.1%	0	0	0	0	0	0.0%
PUCUSANA	0	0.0%	0.0	1	0.6%	4.9	0	0	0	0	0.0%	0	0	0	0	0	0.0%
PUNTA HERMOSA	6	10.3%	24.0	1	0.6%	4.0	0	0	0	0	0.0%	0	0	0	0	0	0.0%
PUNTA NEGRA	0	0.0%	0.0	0	0.0%	0.0	0	0	0	0	0.0%	0	0	0	0	0	0.0%
SAN BARTOLO	1	1.7%	9.2	0	0.0%	0.0	0	0	0	0	0.0%	0	0	0	0	0	0.0%
SAN JUAN DE MIRAFLORES	1	1.7%	0.2	22	12.4%	5.0	0	4	0	4	18.2%	0	0	0	0	0	0.0%
SANTA MARIA DEL MAR	0	0.0%	0.0	0	0.0%	0.0	0	0	0	0	0.0%	0	0	0	0	0	0.0%
SANTIAGO DE SURCO	18	31.0%	4.1	8	4.5%	1.8	2	0	0	0	0.0%	0	0	0	0	0	0.0%
VILLA EL SALVADOR	1	1.7%	0.2	28	15.7%	6.2	3	4	0	4	14.3%	1	0	0	0	0	0.0%
VILLA MARIA DEL TRIUNFO	30	51.7%	6.2	27	15.2%	5.4	11	2	0	6	22.2%	1	1	0	0	0	0.0%
DIRIS LIMA SUR	58	100%	2.3	178	100%	6.9	26	15	0	24	13.5%	3	2	0	0	0	0.0%

Casos de Dengue

Figura 4. Distribución espacial de casos confirmados de dengue, DIRIS LS, SE 01 - 14 de 2026

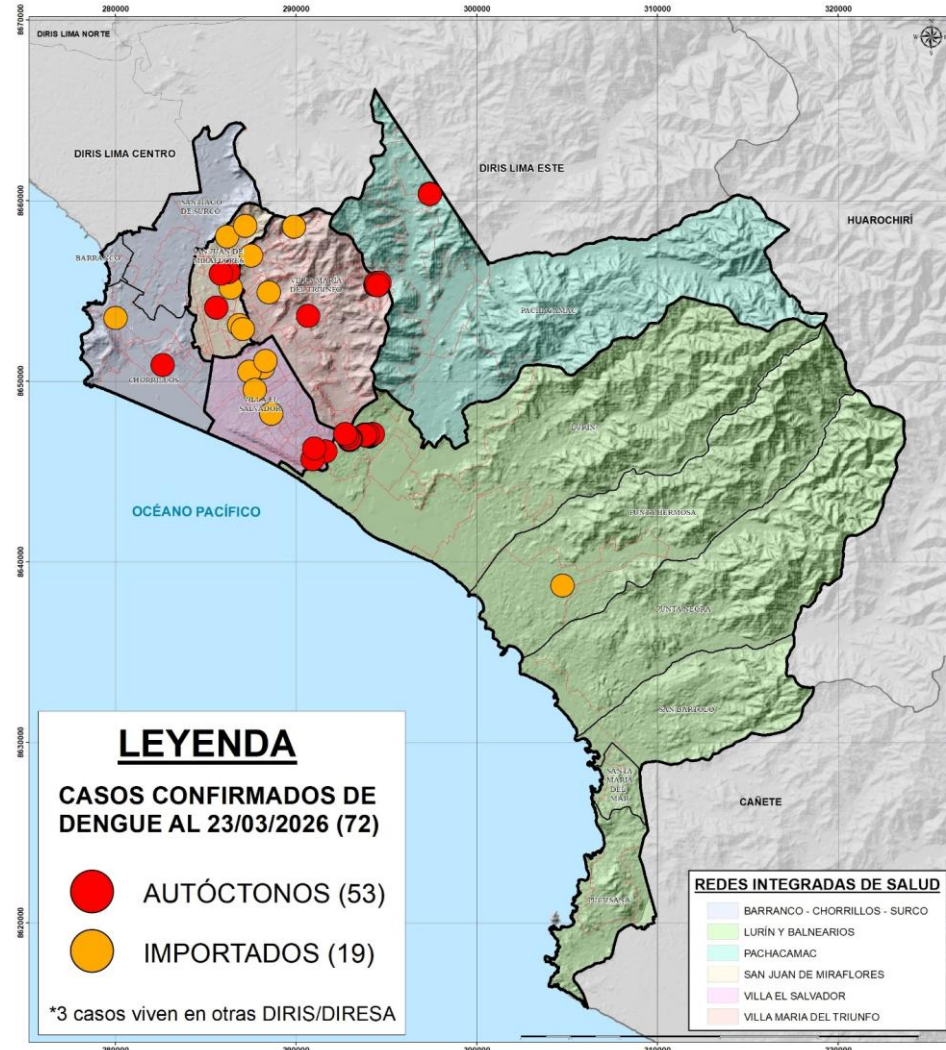



Casos de Dengue

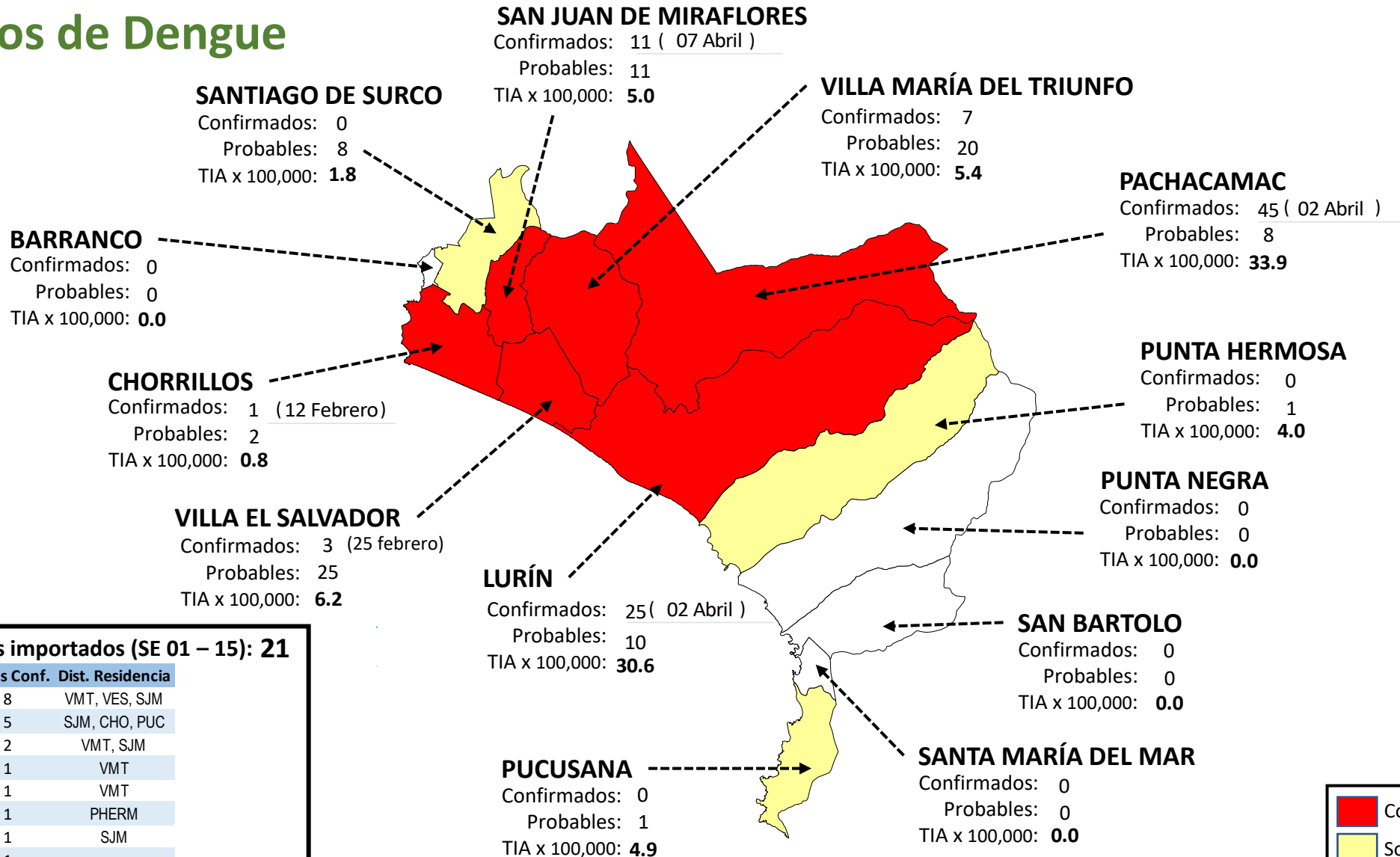

DIRIS LIMA SUR	
Confirmados:	92
Probables:	86
TIA x 100,000:	6.9

- Con casos confirmados autóctonos
- Solo con casos probables
- Sin reporte de casos

Procedencia de casos importados (SE 01 – 15): 21

Departamento	Casos Conf.	Dist. Residencia
UCAYALI	8	VMT, VES, SJM
SAN MARTIN	5	SJM, CHO, PUC
PIURA	2	VMT, SJM
MADRE DE DIOS	1	VMT
HUANUCO	1	VMT
JUNIN	1	PHERM
AYACUCHO	1	SJM
LAMBAYEQUE	1	
LIMA ESTE	1	CIENEGUILLA

Fuente : NOTI WEB / Oficina de Epidemiología, Inteligencia Sanitaria y Docencia e Investigación

Casos de Dengue

Figura 6. Distribución de casos confirmados de dengue por distrito y semana epidemiológica, DIRIS LS, SE 01 - 15 de 2026

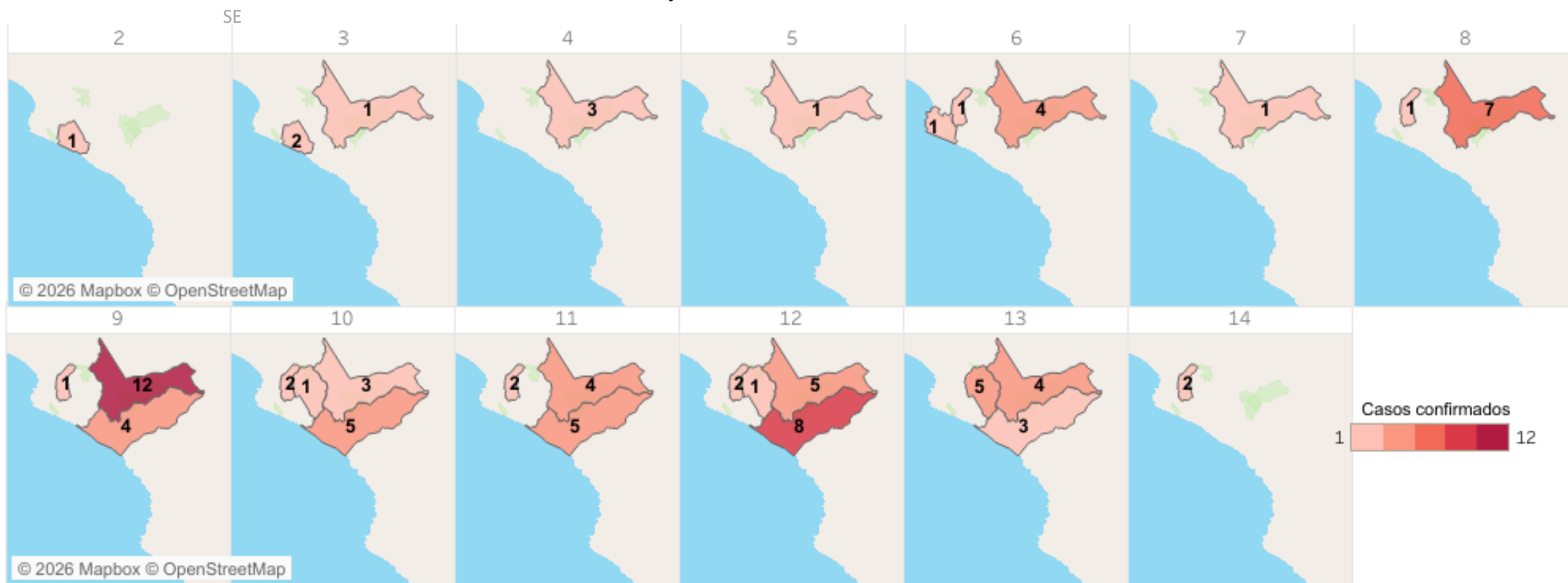

Casos de Dengue

Figura 7. Distribución de casos de dengue por distrito y semana epidemiológica, DIRIS LS, SE 01 - 15 de 2026



Figura 8. Notificación de febriles por semana epidemiológica y establecimiento de salud notificante, DIRIS Lima Sur, SE 01 a 13 de 2026

09 EESS con incremento de febriles en la DIRIS Lima Sur en comparación con la SE anterior.

Distrito	Establecimiento de Salud	2026													TOTAL 2026	Gráfico y Análisis	
		1	2	3	4	5	6	7	8	9	10	11	12	13			
BARRANCO	C.S. ALICIA LASTRES DE LA TORRE	0	1	0	0	1	1	0	0	0	0	3	2	2	10		Estacionario
	C.S. GAUDENCIO BERNASCONI	1	3	3	6	3	7	3	8	7	4	7	5	7	64		Incremento
CHORRILLOS	C.S. GUSTAVO LANATTA LUJAN (C.S. CHORRILLOS)	1	4	1	3	1	0	0	3	1	0	0	0	2	16		Incremento
	C.M.I. VIRGEN DEL CARMEN (C.M.I. CHORRILLOS II)	58	54	37	33	51	40	63	71	62	54	43	73	62	701		Descenso
	C.M.I. BUENOS AIRES DE VILLA	32	37	32	32	42	28	23	32	22	27	37	44	31	419		Descenso
	C.S. DELICIAS DE VILLA	14	24	34	20	30	32	32	34	29	29	22	22	58	380		Incremento
	C.S. SAN GENARO DE VILLA	34	49	42	69	79	53	50	60	55	47	46	43	43	670		Estacionario
	C.S. TUPAC AMARU DE VILLA	5	5	3	3	2	7	6	3	1	3	6	9	13	66		Incremento
LURIN	C.S. SAN PEDRO DE LOS CHORRILLOS	34	15	30	24	32	32	41	38	46	35	30	29	41	427		Incremento
	C.M.I. LURIN	26	18	20	25	23	26	38	35	36	40	43	30	32	392		Estacionario
	C.S. CLASS VILLA LIBERTAD	0	4	1	6	7	3	6	7	3	2	3	7	1	50		Descenso
	C.S. NUEVO LURIN - KM 40	1	7	2	16	8	11	11	10	12	11	11	7	8	115		Estacionario
	C.S. VILLA ALEJANDRO	10	11	5	9	8	9	8	9	9	10	6	4	4	102		Estacionario
	C.S. BUENA VISTA	3	3	3	4	13	8	7	2	5	5	1	6	5	65		Descenso
PACHACAMAC	CLASS JULIO C. TELLO	5	3	8	7	7	6	6	3	7	11	6	4	79		Descenso	
	C.S. CLASS JUAN PABLO II	15	13	9	16	10	13	19	18	18	24	23	14	4	196		Descenso
	C.S. PACHACAMAC	48	34	42	35	52	84	74	95	72	72	47	70	53	778		Descenso
PUCUSANA	C.S. PORTADA DE MANCHAY	13	27	19	20	28	24	30	28	30	42	47	27	23	358		Estacionario
	C.S. BENJAMIN DOIG	8	6	2	11	20	22	21	20	28	14	10	29	7	198		Descenso
PUNTA NEGRA	C.S. PUCUSANA	14	19	15	17	33	30	43	16	19	17	8	27	5	263		Descenso
PUNTA HERMOSA	C.S. PUNTA NEGRA	13	1	7	11	23	9	14	13	11	12	11	10	10	145		Estacionario
SAN BARTOLO	C.S. PUNTA HERMOSA	5	5	6	1	10	6	8	6	16	10	7	7	9	96		Estacionario
	C.S. SAN BARTOLO	22	23	18	18	19	11	15	23	19	19	27	17	25	256		Incremento
SAN JUAN DE MIRAFLORES	C.M.I. MANUEL BARRETO	42	22	54	43	55	60	71	79	82	54	64	57	34	717		Descenso
	C.M.I. OLLANTAY	63	65	97	98	97	99	118	89	79	59	64	53	81	1062		Incremento
	C.S. JESUS PODEROSO	7	7	4	6	3	4	7	9	10	4	6	6	0	73		Descenso
	C.S. LEONOR SAAVEDRA	11	14	22	14	29	36	23	28	16	22	11	25	14	265		Descenso
	C.S. SAN JUAN DE MIRAFLORES	8	1	4	3	5	9	10	10	3	11	7	8	4	83		Estacionario
	C.S. TREBOL AZUL	35	41	52	50	0	52	54	64	53	66	40	32	28	567		Estacionario
SANTIAGO DE SURCO	C.S. VILLA SAN LUIS	8	15	1	7	16	22	18	25	24	13	8	9	5	171		Descenso
	C.S. SANTIAGO DE SURCO	10	11	6	2	4	8	6	4	7	9	7	14	10	98		Descenso
VILLA EL SALVADOR	C.M.I. CESAR LOPEZ SILVA	59	49	44	39	61	41	70	75	65	53	46	76	63	741		Descenso
	C.M.I. JUAN PABLO II	59	49	61	64	57	81	77	70	83	85	79	73	57	895		Descenso
	C.M.I. SAN JOSE	39	28	35	53	40	42	38	49	50	37	52	81	43	587		Descenso
	C.S. SAN MARTIN DE PORRES	0	6	0	11	11	13	15	14	9	12	11	9	7	118		Descenso
	C.S. HEROES DEL CENEP	8	2	3	1	6	6	7	11	13	0	4	11	3	75		Descenso
	C.S. EDILBERTO RAMOS	0	16	4	6	6	8	6	9	7	4	4	8	4	82		Descenso
VILLA MARIA DEL TRIUNFO	C.S. BRISAS DE PACHACAMAC	3	5	8	7	7	5	12	7	7	5	15	13	3	97		Descenso
	C.M.I. DANIEL ALCIDES CARRION	53	45	37	55	42	69	68	60	48	49	43	60	57	686		Estacionario
	C.M.I. JOSE CARLOS MARIATEGUI	38	45	49	56	39	42	43	45	56	39	76	54	47	629		Estacionario
	C.M.I. JOSE GALVEZ	43	63	50	55	54	70	59	99	75	49	60	55	69	801		Incremento
	C.M.I. TABLADA DE LURIN	45	55	57	64	64	69	61	79	95	73	67	59	54	842		Estacionario
	C.M.I. VILLA MARIA DEL TRIUNFO	13	25	41	35	50	54	48	43	36	23	29	30	41	468		Incremento
VILLA MARIA DEL TRIUNFO	C.S. NUEVA ESPERANZA	4	9	7	7	19	13	13	9	10	9	7	14	8	129		Descenso
	C.S. VIRGEN DE LOURDES	0	16	1	8	5	6	12	5	13	1	0	4	3	74		Descenso

* Se considera "incremento" cuando sobrepasa el 15% de casos en relación a la semana anterior

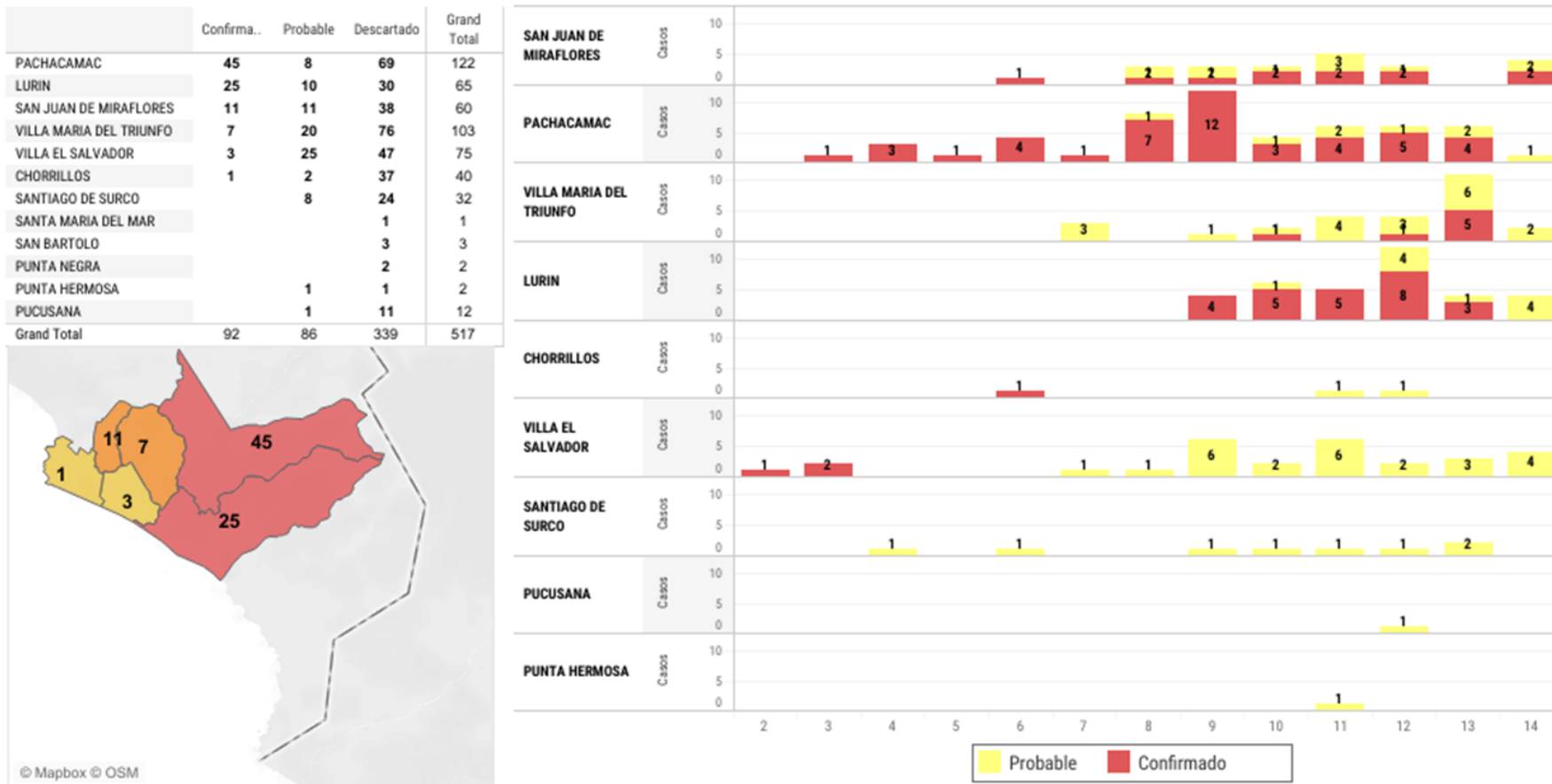

Figura 9. Febriles notificados por años y semana epidemiológica, DIRIS Lima Sur, SE 01 a 13 de 2026

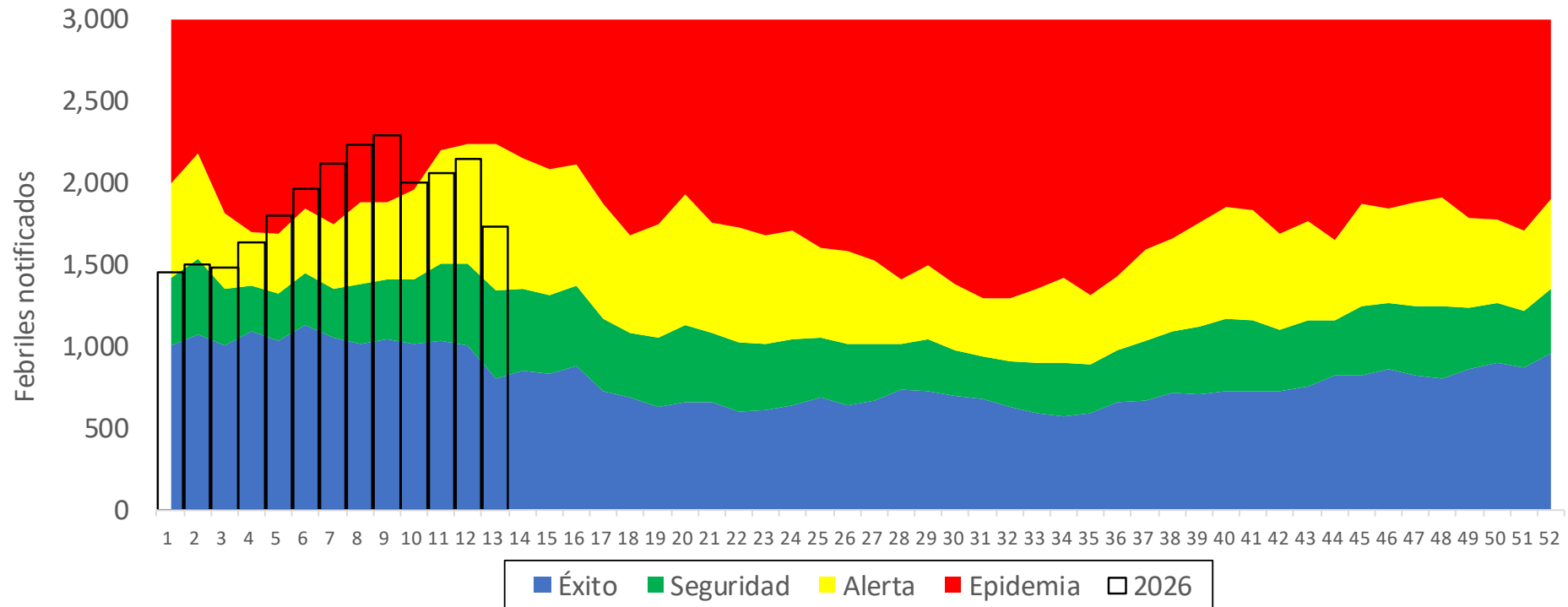

■ Promoción de la salud

Figura 10. Articulación de acciones referentes a la prevención del dengue “Cole Seguro, sin dengue y sin Zancudos 2026” con UGEL Uno - DIRIS Lima Sur, marzo 2026





PERÚ

Ministerio
de Salud

MINSA
DIRIS LIMA SUR

RIS Pachacamac

SEMANA Epidemiológica N.º 15

(Del 12 al 18 de abril de 2026)

UNIDAD INTEGRADA DE SALUD
PACHACAMAC



Caracterización de casos de Dengue

Figura 11. Caracterización de casos de dengue, DIRIS Lima Sur- RIS Pachacamac, año 2025

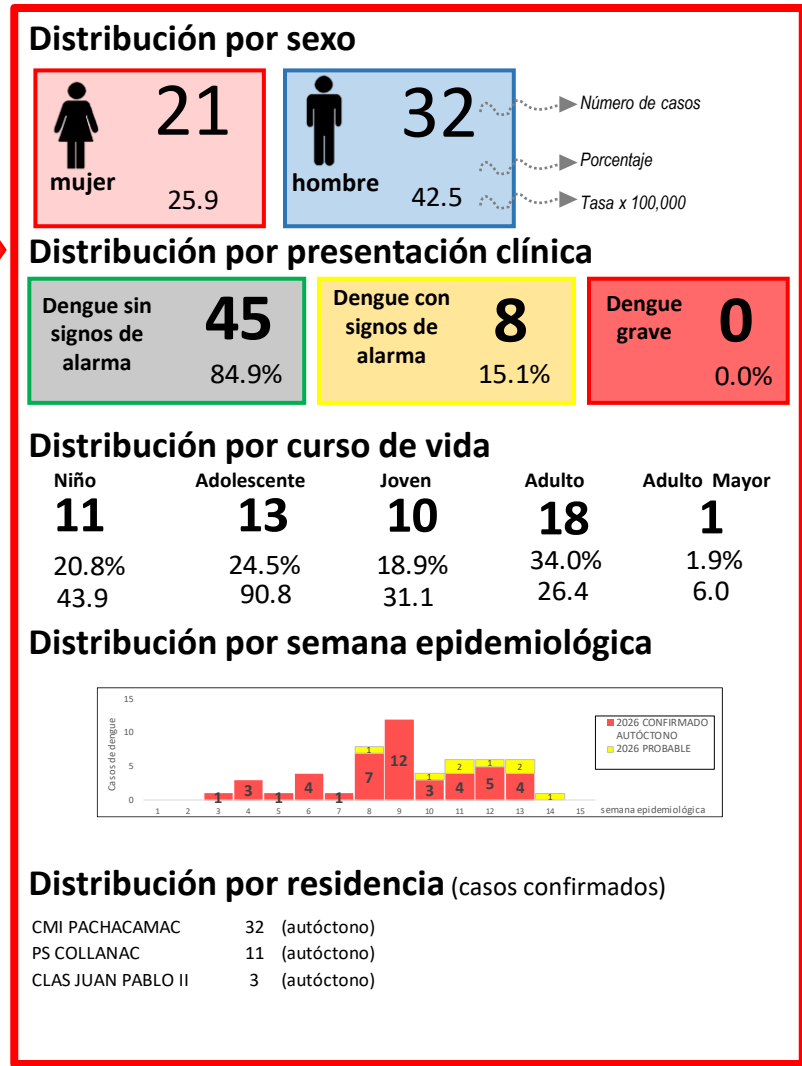
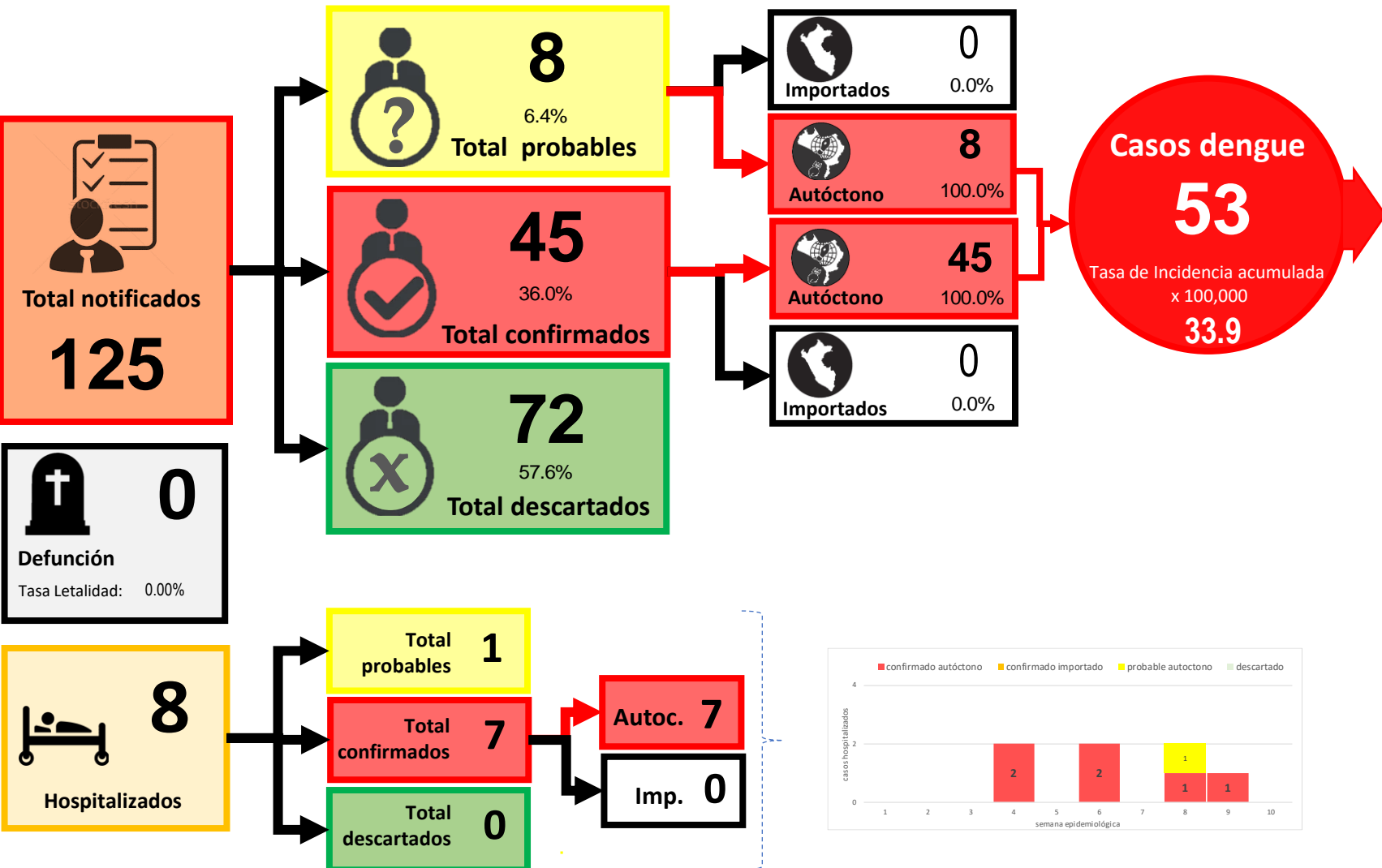

Fuente : NOTI WEB / Oficina de Epidemiología, Inteligencia Sanitaria y Docencia e Investigación

Casos de Dengue – Pachacamac

Figura 12. Tendencia de casos de dengue según clasificación, RIS Pachacamac, DIRIS Lima Sur, SE 01 a 15 de 2026





Figura 13. Tendencia de febriles notificados por años y semana epidemiológica, RIS Pachacamac - DIRIS Lima Sur, año 2023 a SE 13 de 2026

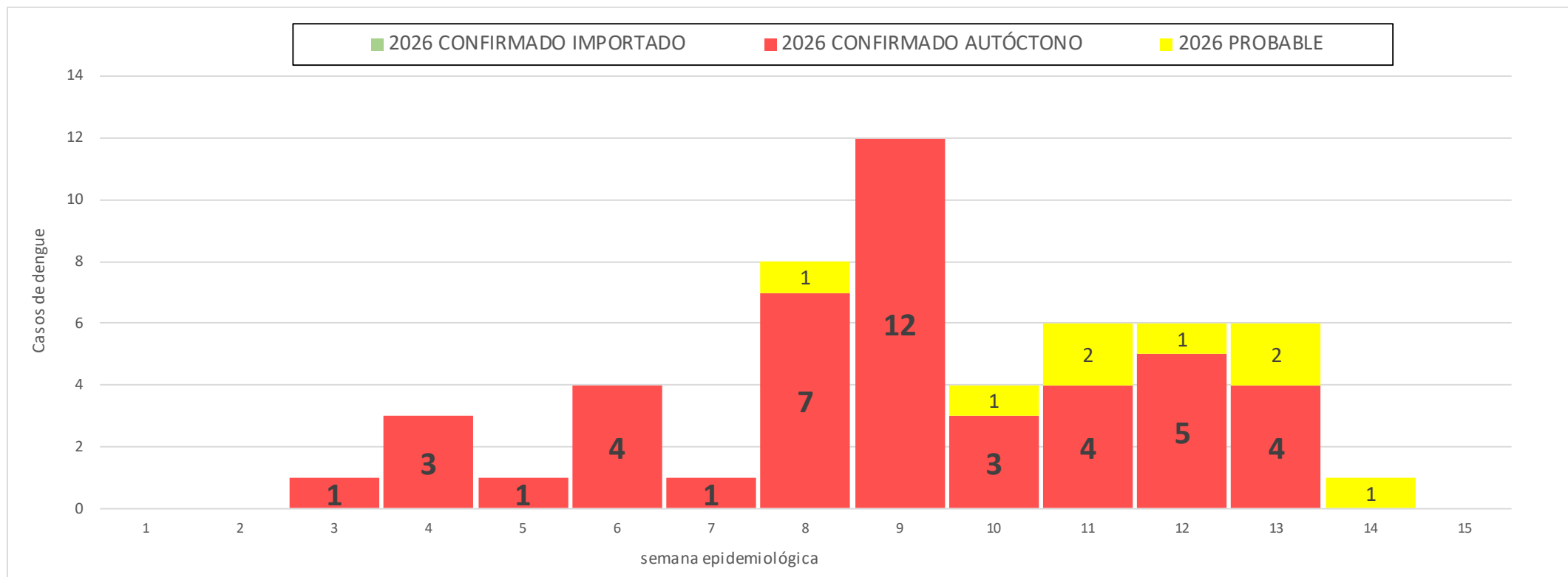

Figura 14. Ubicación casos autóctonos confirmados de la RIS Pachacamac - DIRIS Lima Sur, año 2026

P.S. Collanac



C.M.I. Pachacamac

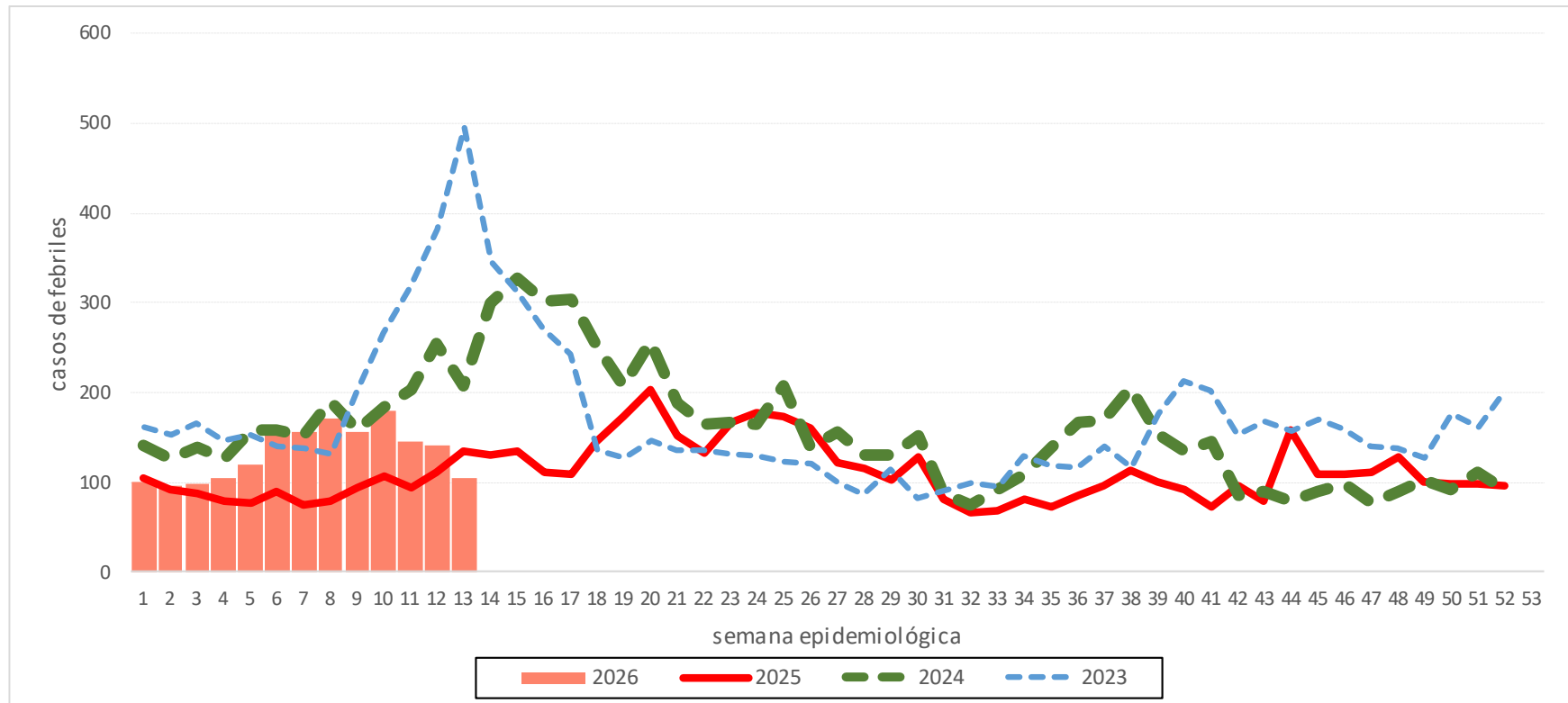
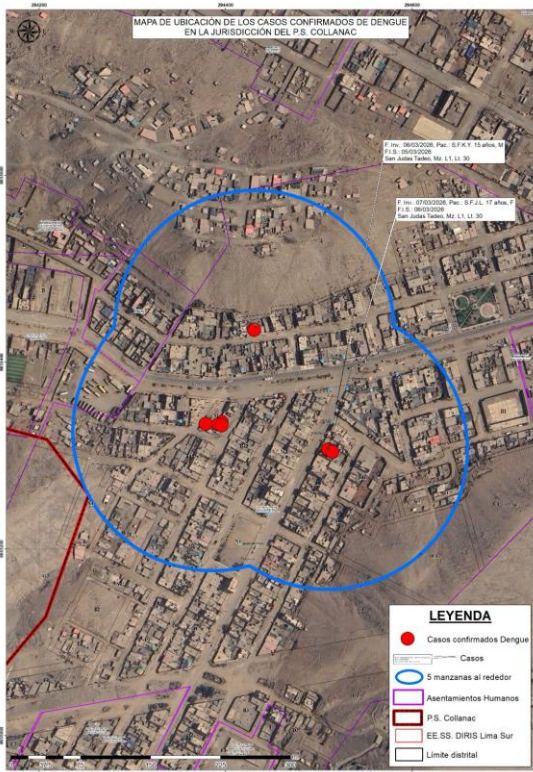

CLAS Juan Pablo II

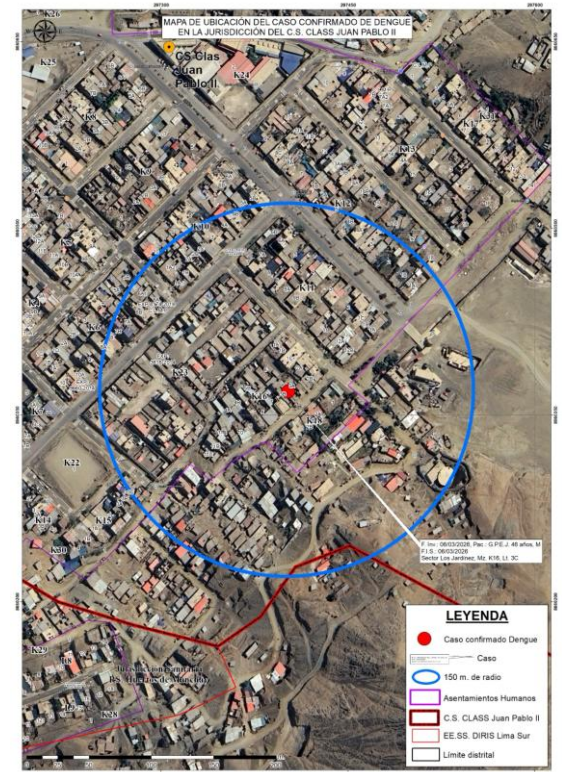

Control larvario

Figura 15. Avance de control larvario en el PS Collanac, distrito de Pachacamac - DIRIS Lima Sur, febrero 2026

RIS	EESS	6,7,9,10,11,12,13,15 Febrero											
		VP	%VI	%VC	%VR	%VD	%VNV	VI	VC	VR	VD	VNV	VPoS
Pachacamac	P.S. Collanac	13600	71.57	3.66	0.15	24.13	0.49	9734	498	21	3281	66	264

Numero de Febriles:20

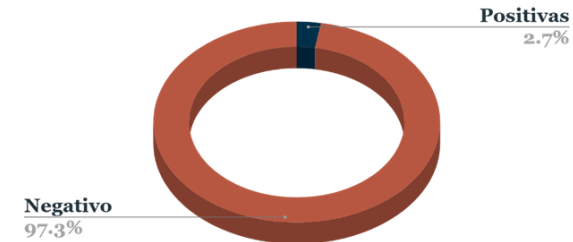
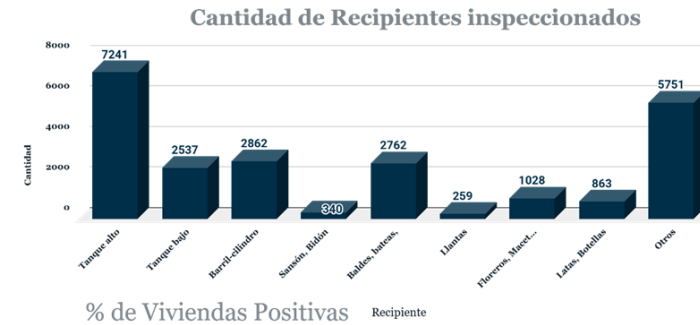
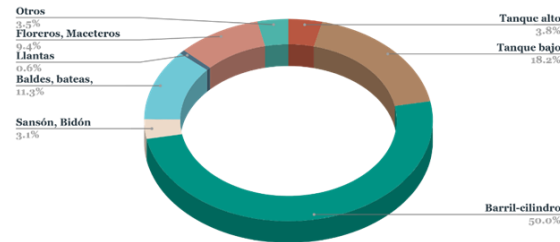
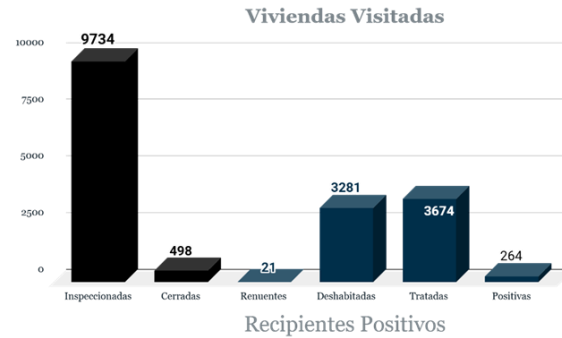
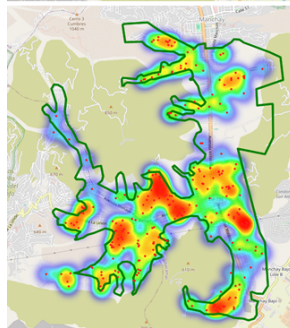
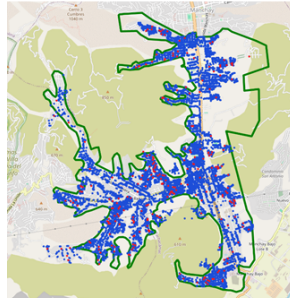

La programación de las viviendas fue reajustada en función de la conformación de nuevos asentamientos humanos y del incremento demográfico en la zona

Control larvario

Figura 16. Avance de control larvario en el CMI Pachacamac, distrito de Pachacamac - DIRIS Lima Sur, febrero 2026

RIS	EESS	19,20,21,23,24 Febrero												
		VP	%VI	%VC	%VR	%VD	%VNV	VI	VC	VR	VD	VNV	VPos	
Pachacamac	C.M.I. Pachacamac	9789	78.82	6.13	0.45	13.58	1.02	7716	600	44	1329	100	178	

Numero de Febriles: 21

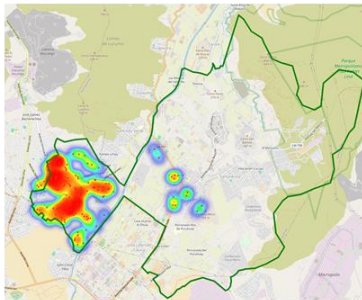
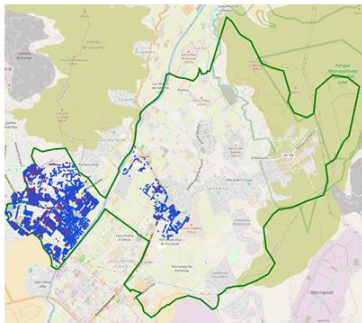

Viviendas Visitadas

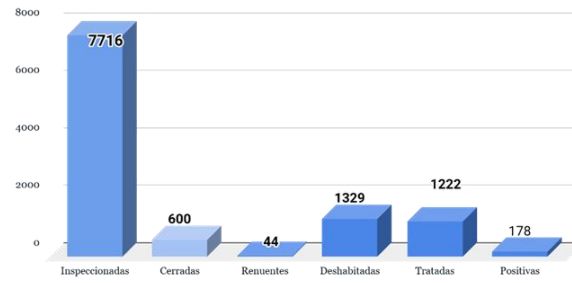

Recipientes Positivos

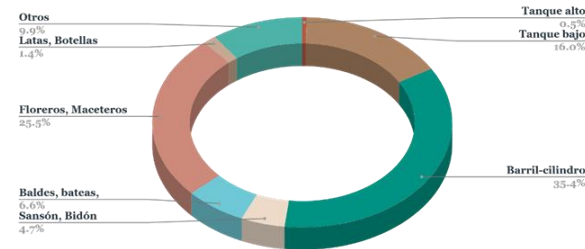

Cantidad de Recipientes inspeccionados

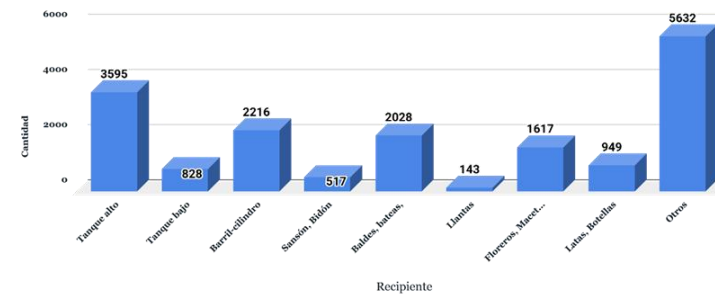

% de Viviendas Positivas

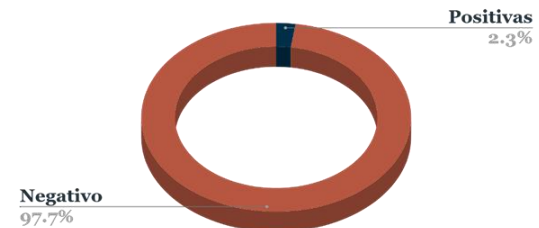

La programación de las viviendas fue reajustada en función de la conformación de nuevos asentamientos humanos y del incremento demográfico en la zona

Control larvario

Figura 17. Avance de control larvario en el CLAS Juan Pablo II, distrito de Pachacamac - DIRIS Lima Sur, marzo 2026

RIS	EESS	11,12,13,14 Marzo												
		VP	%VI	%VC	%VR	%VD	%VNV	VI	VC	VR	VD	VNV	VPos	
Pachacamac	C.S. CLAS Juan Pablo II	4593	83.43	5.25	0.41	0.22	10.69	3832	241	19	10	491	71	

Numero de Febriles: 2

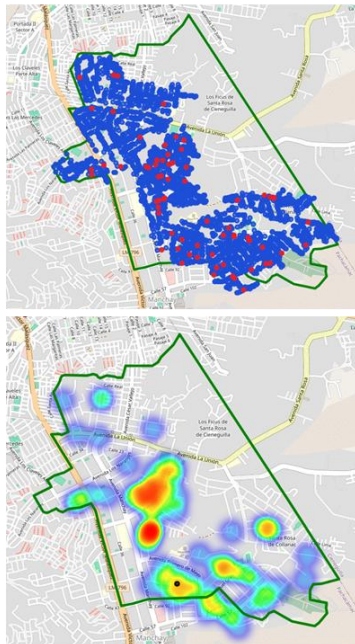

Viviendas Visitadas

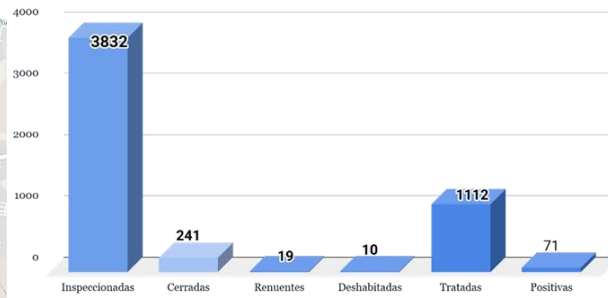

Cantidad de Recipientes inspeccionados

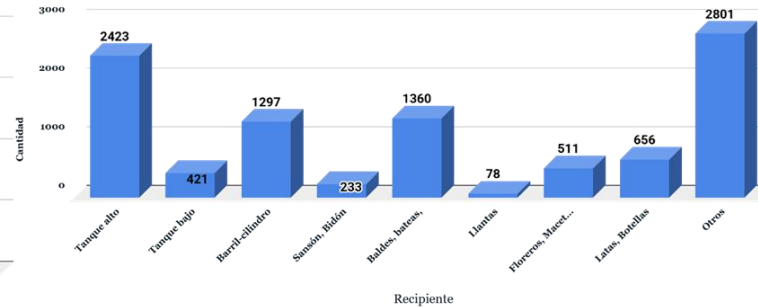

Recipientes Positivos

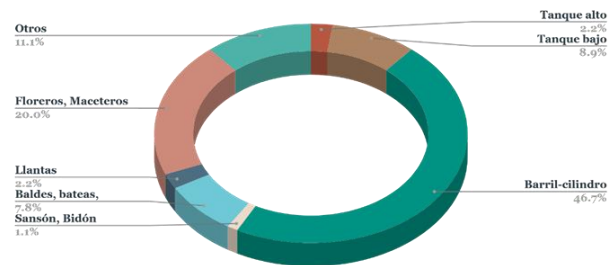

% de Viviendas Positivas

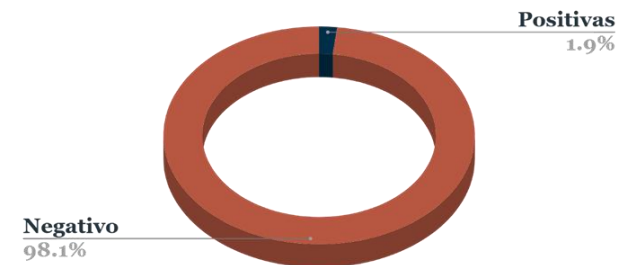

■ Nebulización espacial

Figura 18. Nebulización espacial en el PS Collanac, distrito de Pachacamac- DIRIS Lima Sur, febrero 2026

MES	Distrito	Red de salud	EESS	VUELTA	9, 13,17 febrero 2026							
					COBERTURAS				VIVIENDAS			
					%VNI	%VC	% VR	% VD	VNI	VC	VR	VD
FEBRERO	Pachacamac	Pachacamac	P.S. Collanac	I	37.88	42.42	11.36	8.33	50	56	15	11
				II	35.2	46.92	6.1	11.7	69	92	12	23
				III	44.9	33.3	13.0	8.7	62	46	18	12



■ Nebulización espacial

Figura 19. Nebulización espacial en el CMI Pachacamac, distrito de Pachacamac- DIRIS Lima Sur, febrero y marzo 2026

MES	Distrito	Red de salud	EESS	VUELTA	23,27 febrero y 3 marzo 2026							
					COBERTURAS				VIVIENDAS			
					%VNI	%VC	% VR	% VD	VNI	VC	VR	VD
FEBRERO	Pachacamac	Pachacamac	C.M.I. Pachacamac	I	61.47	29.66	4.89	3.98	201	97	22	13
				II	48.12	35.75	12.63	3.49	179	133	47	13
				III	31.48	39.55	23.40	5.57	113	142	84	20



Control larvario

Figura 20. Actividades de control vectorial en la jurisdicción del CLAS Juan Pablo II, distrito de Pachacamac- DIRIS Lima Sur, marzo 2026

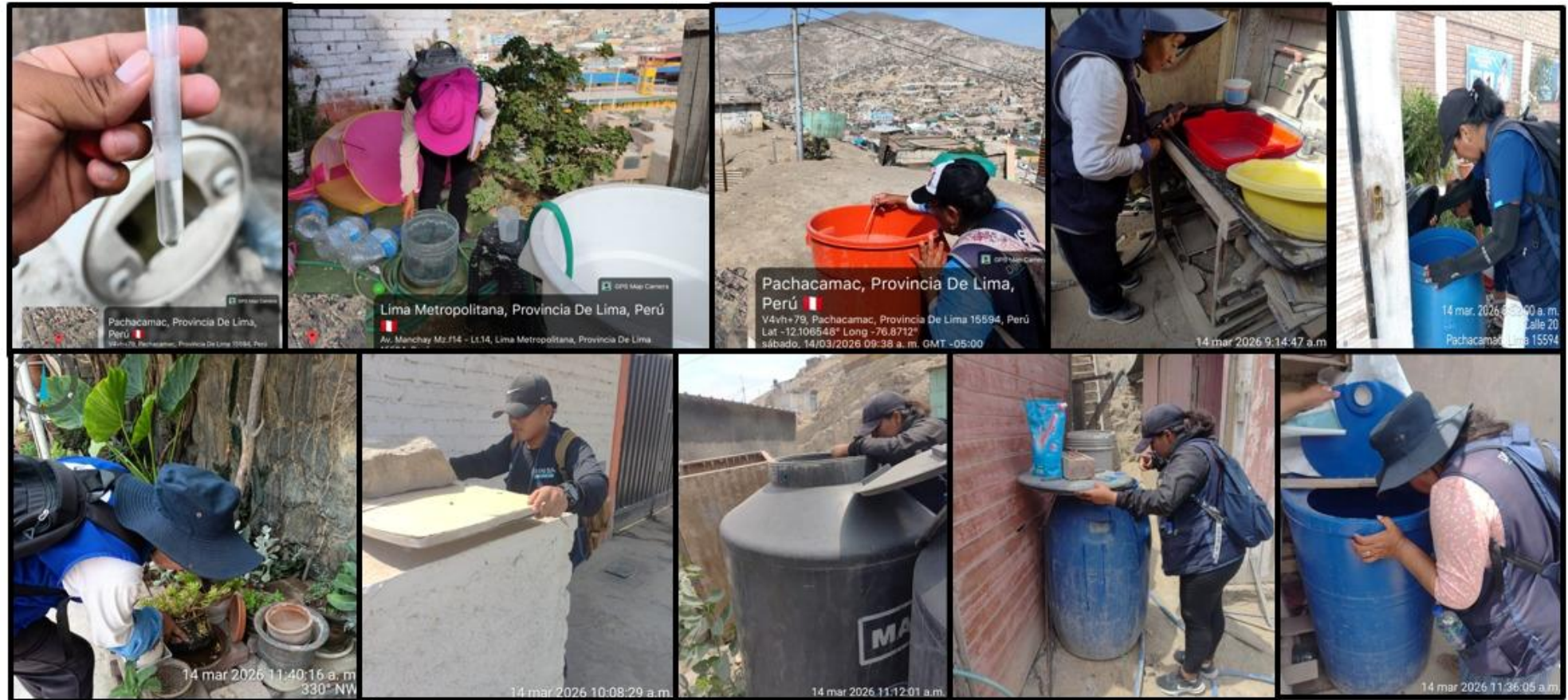



PERÚ

Ministerio
de Salud

MINSA
DIRIS LIMA SUR

RIS Villa El Salvador

SEMANA Epidemiológica N.º 15

(Del 12 al 18 de abril de 2026)



Caracterización de casos de Dengue

Figura 21. Caracterización de casos de dengue, DIRIS Lima Sur- RIS Villa El Salvador, año 2026

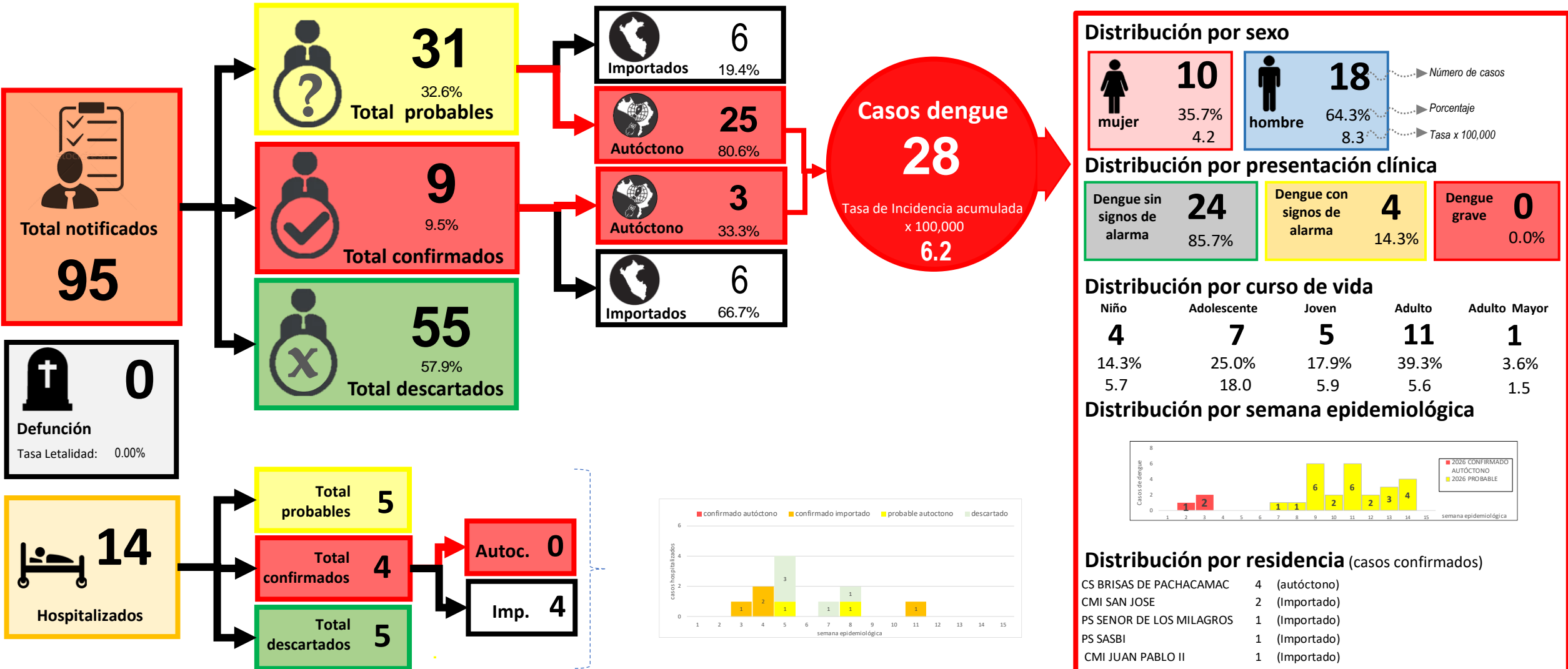

Casos de Dengue – Villa El Salvador

Figura 22. Tendencia de casos de dengue según clasificación, RIS Villa El Salvador - DIRIS Lima Sur, SE 01 a 15 de 2026



Figura 23. Ubicación casos autóctonos confirmados, CS Brisas de Pachacamac, RIS Villa El Salvador - DIRIS Lima Sur, año 2026





Figura 24. Tendencia de febriles notificados por años y semana epidemiológica, RIS Villa El Salvador - DIRIS Lima Sur, año 2023 a SE 13 de 2026

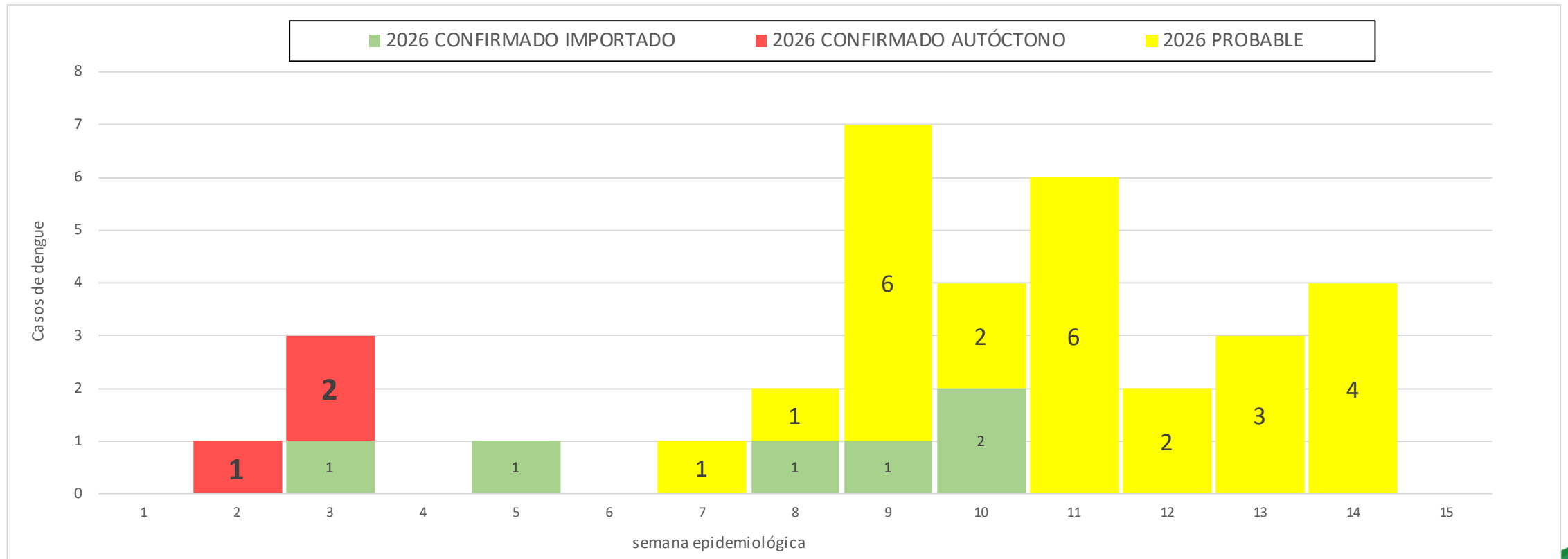

Control larvario

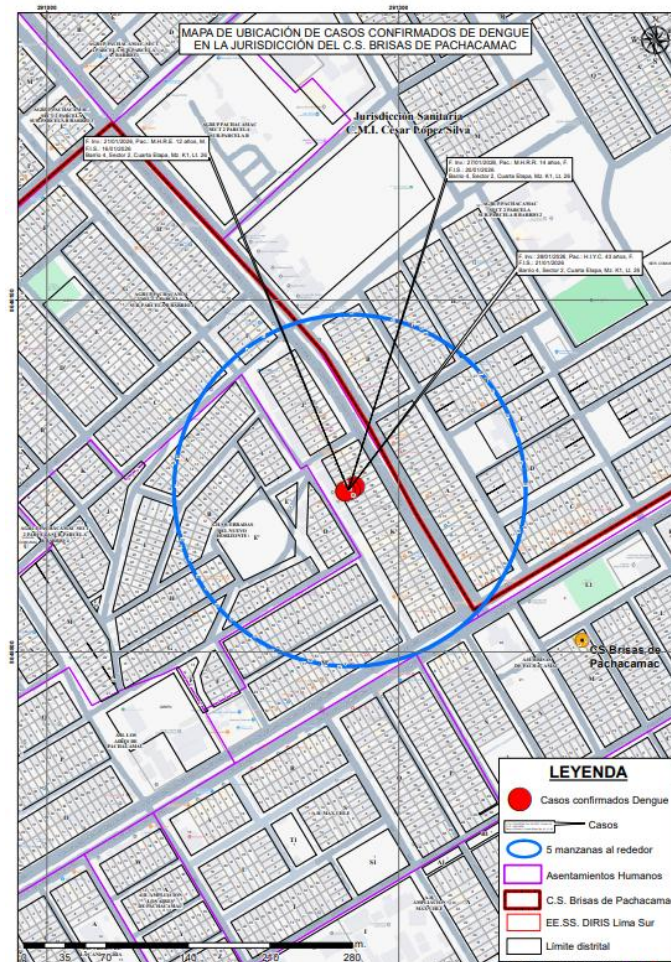
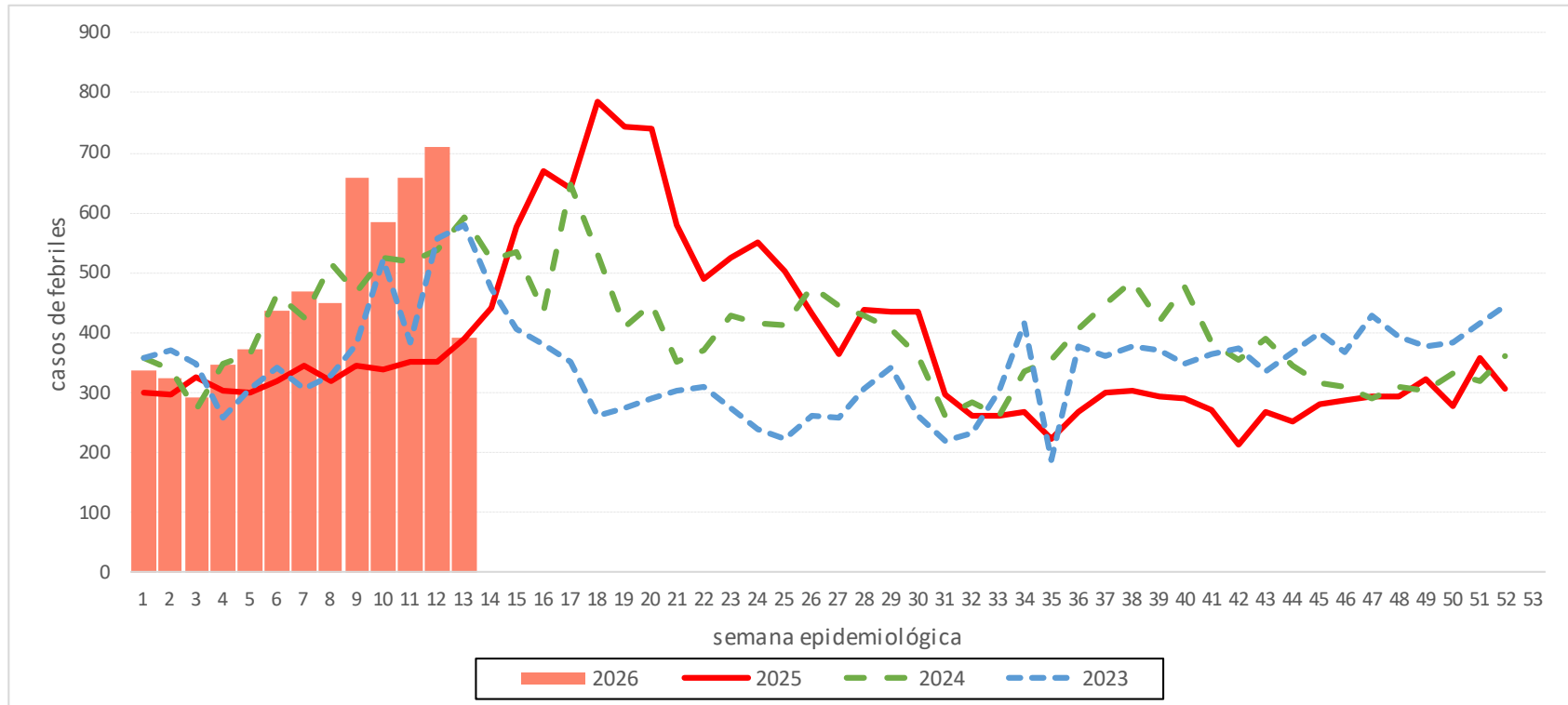
Figura 25. Avance de control larvario en el CS Brisas de Pachacamac, distrito de Villa El Salvador - DIRIS Lima Sur, febrero 2026

RIS	EESS	31 enero y 1,2,3,4 Febrero											
		VP	%VI	%VC	%VR	%VD	%VNV	VI	VC	VR	VD	VNV	VPos
Villa el Salvador	C.S. Brisas de Pachacamac	4200	80.93	8.52	1.81	5.31	3.43	3399	358	76	223	144	27

Numero de Febriles: 0

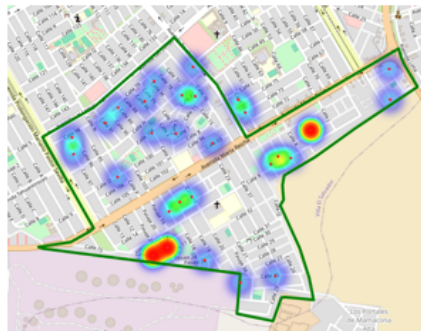

Viviendas Visitadas

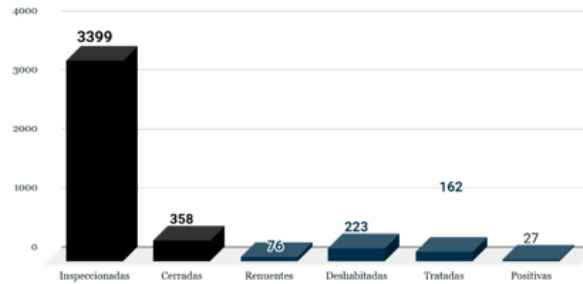

Recipientes Positivos

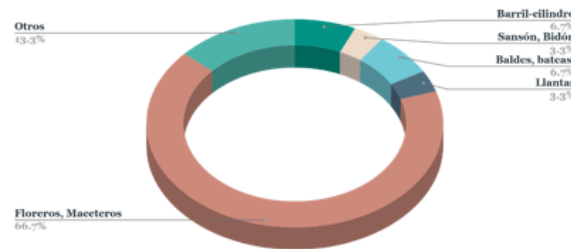

Cantidad de Recipientes inspeccionados

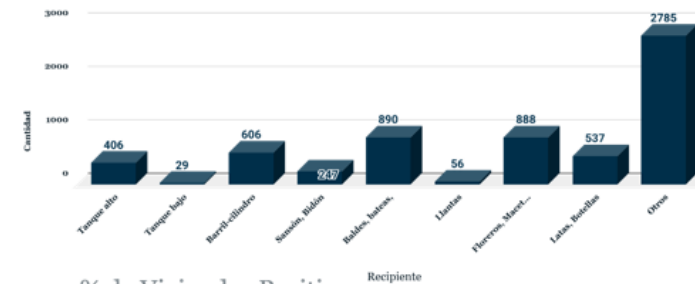

% de Viviendas Positivas

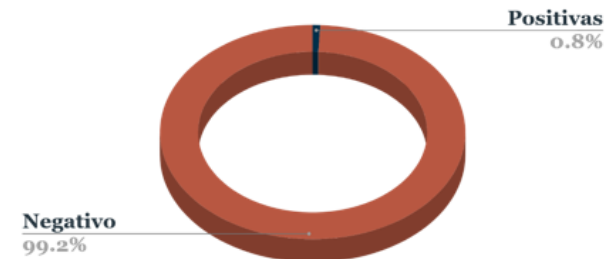

Se reajustó la programación de las viviendas con base en los resultados del control de 2025 y en el avance registrado en el control de 2026, así como en la transición del Escenario I al Escenario II.

Control larvario

Figura 26. Avance de control larvario en el CMI César López Silva, distrito de Villa El Salvador - DIRIS Lima Sur, febrero 2026

RIS	EESS	2,3,4,5,6,7,9,10 Febrero											
		VP	%VI	%VC	%VR	%VD	%VNV	VI	VC	VR	VD	VNV	VPos
Villa el Salvador	C.M.I. Cesa López Silva	8550	71.99	7.64	0.92	3.10	16.35	6155	653	79	265	1398	41

Numero de Febriles: 1

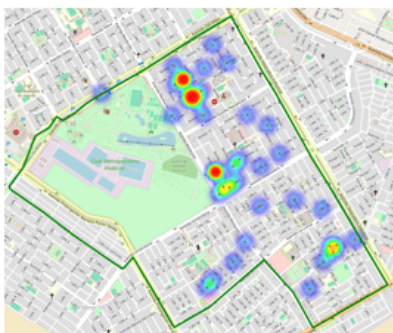

Viviendas Visitadas

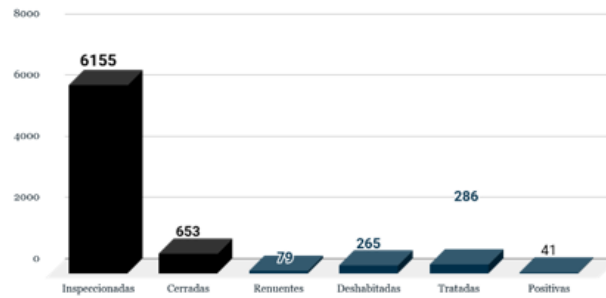

Cantidad de Recipientes inspeccionados

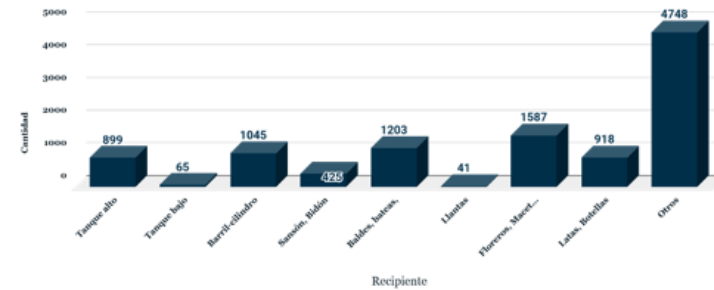

Recipientes Positivos

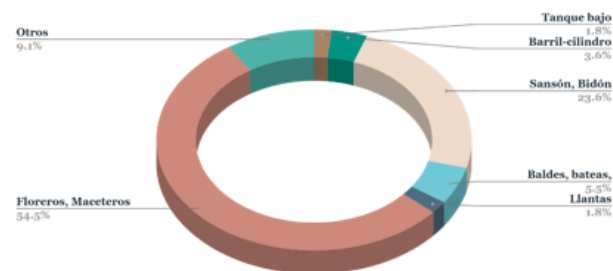

% de Viviendas Positivas

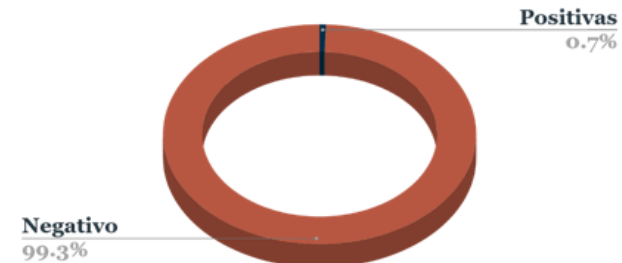

■ Nebulización espacial

Figura 27. Nebulización espacial en el CS Brisas de Pachacamac, distrito de Villa El Salvador - DIRIS Lima Sur, febrero 2026

MES	Distrito	Red de salud	EESS	VUELTA	2,5 febrero 2026							
					COBERTURAS				VIVIENDAS			
					%VNI	%VC	%VR	%VD	VNI	VC	VR	VD
FEBRERO	Villa El Salvador	Villa el Salvador	CS Brisas de Pachacamac	I	35.3	28.4	35.8	0.4	82	66	83	1
				II	34.8	26.8	37.5	0.6	52	40	56	1
				III	9.72	34.72	54.16	1.38	7	25	39	1





PERÚ

Ministerio
de Salud

MINSA
DIRIS LIMA SUR

RIS Barranco Chorrillos Surco

SEMANA Epidemiológica N.º 15

(Del 12 al 18 de abril de 2026)



Caracterización de casos de Dengue

Figura 28. Caracterización de casos de dengue, DIRIS Lima Sur- RIS Bco Cho Sco, año 2026

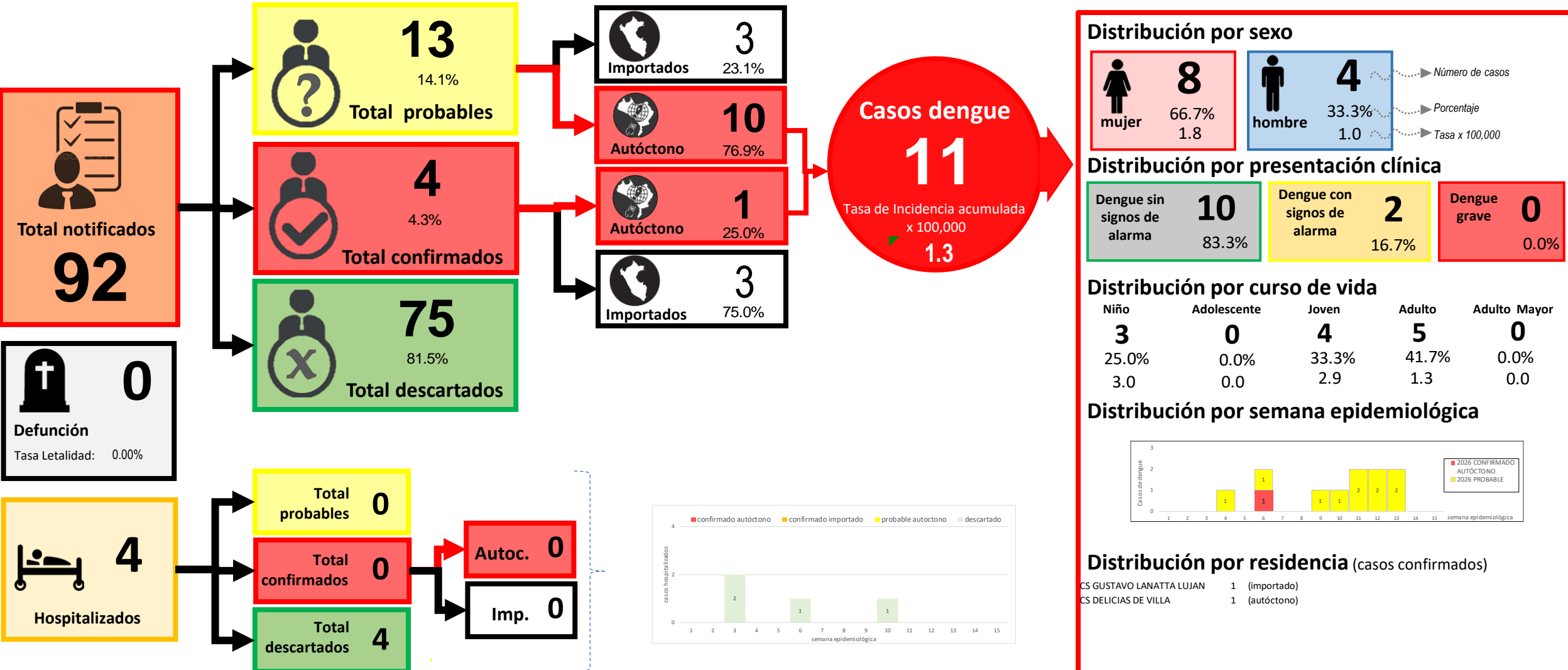

Fuente : NOTI WEB / Oficina de Epidemiología, Inteligencia Sanitaria y Docencia e Investigación

Casos de Dengue – Barranco Chorrillos Surco

Figura 29. Tendencia de casos de dengue según clasificación, RIS Barranco Chorrillos Surco, DIRIS Lima Sur, SE 01 a 15 de 2026





Figura 30. Febriles notificados por años y semana epidemiológica de la RIS Barranco Chorrillos Surco, DIRIS Lima Sur, año 2023 a SE 13 de 2026



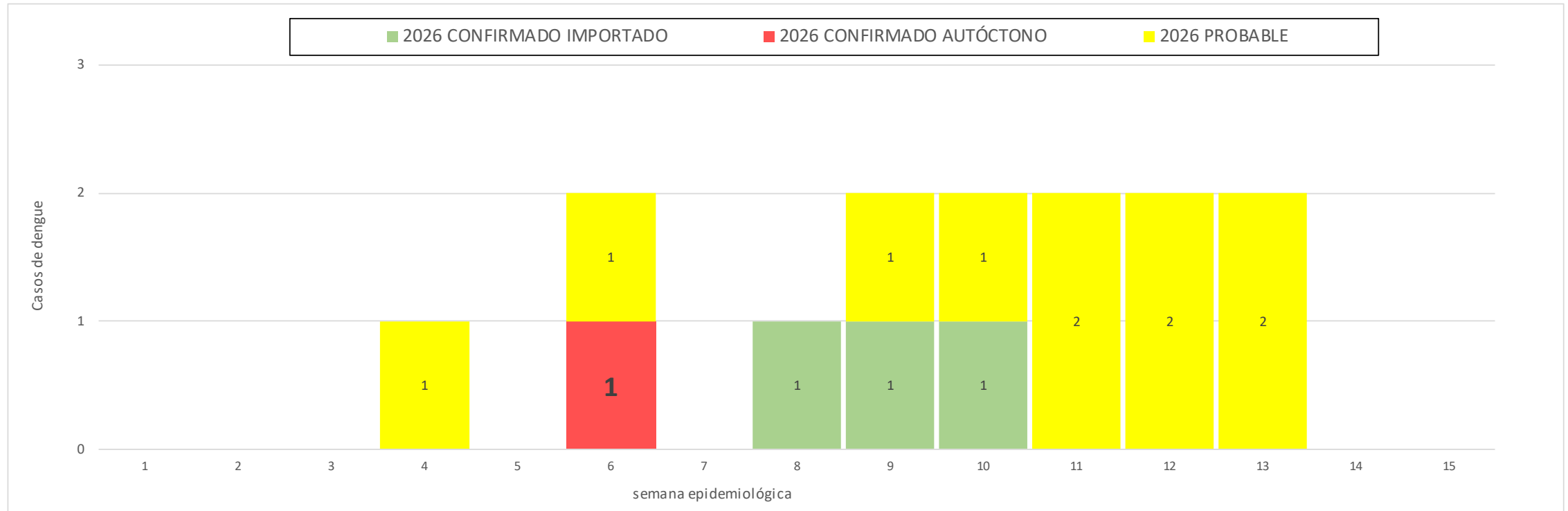
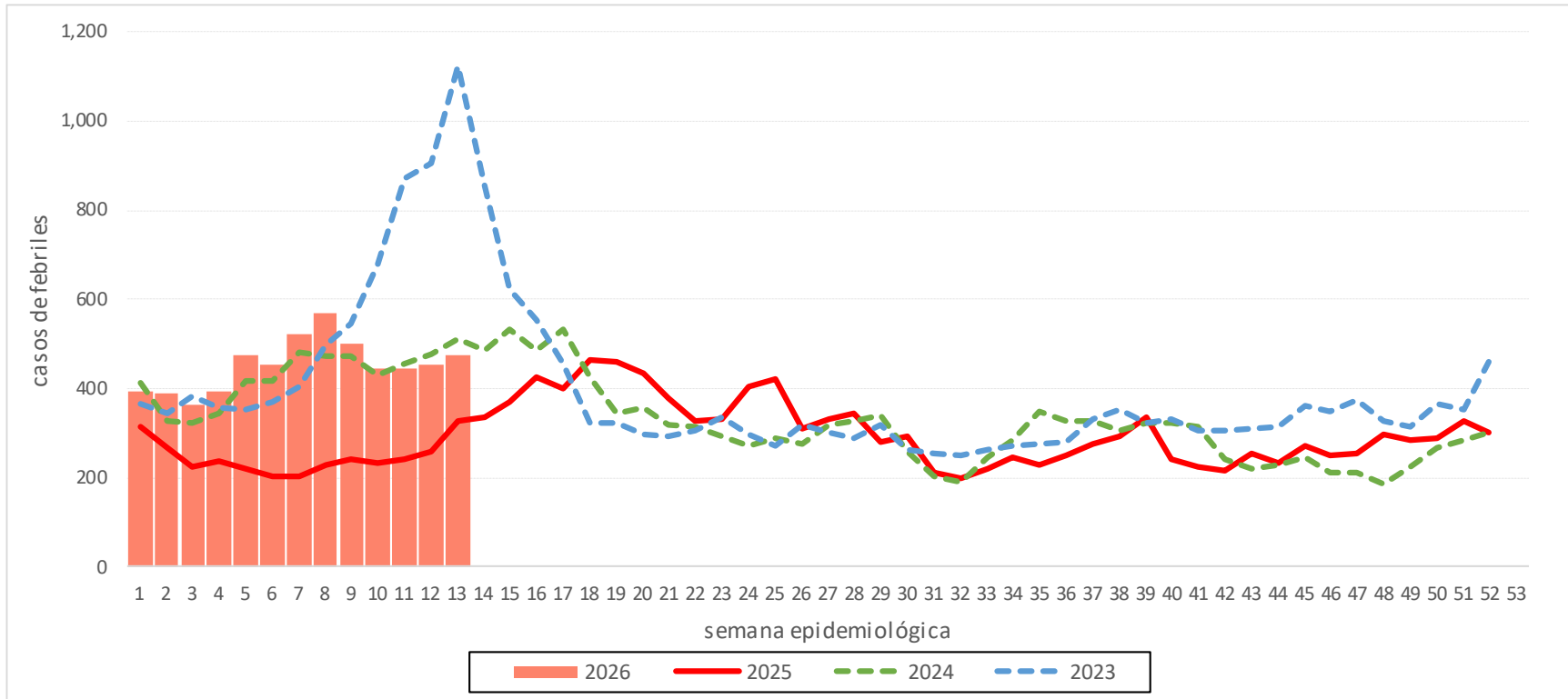

PERÚ

Ministerio
de Salud

MINSA
DIRIS LIMA SUR

RIS Lurín y Balnearios

SEMANA Epidemiológica N.º 15

(Del 12 al 18 de abril de 2026)



Caracterización de casos de Dengue

Figura 31. Caracterización de casos de dengue, DIRIS Lima Sur- RIS Lurín y Balnearios, año 2026

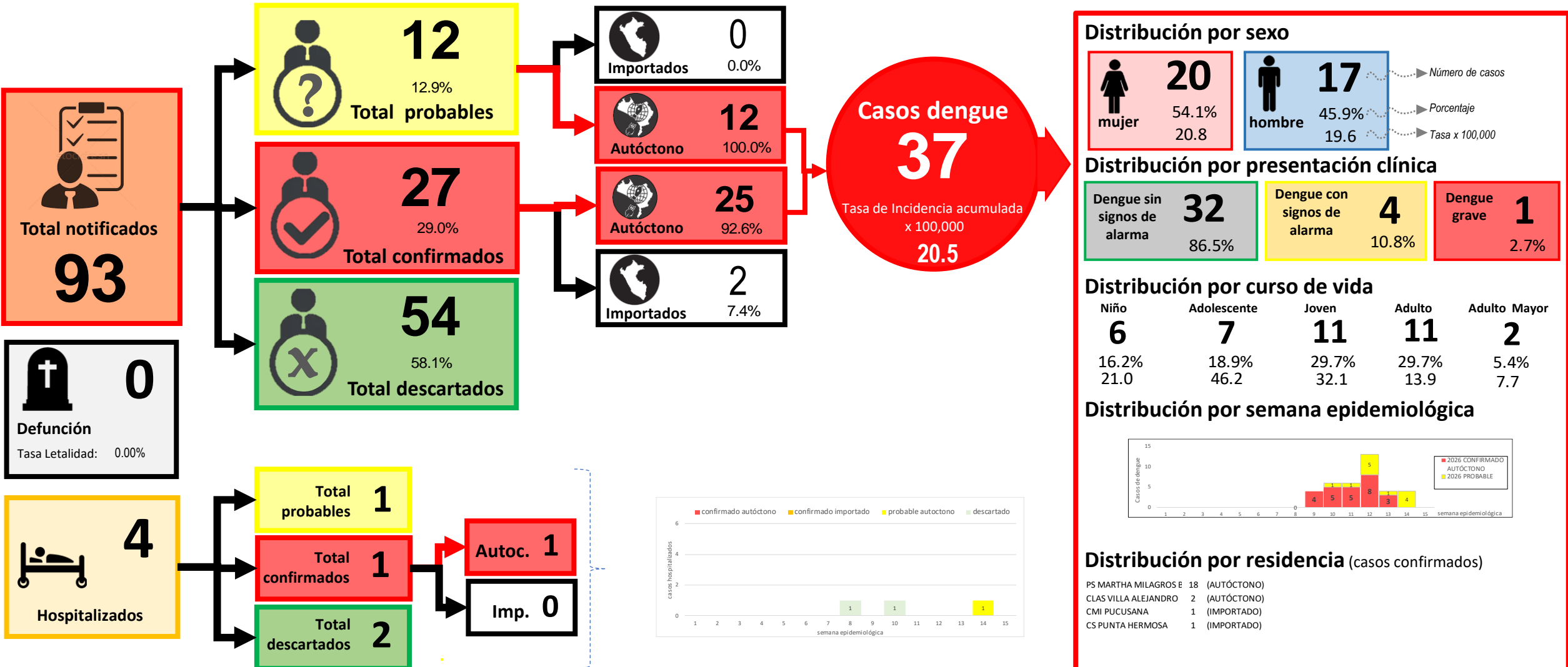

Casos de Dengue – Lurín y Balnearios

Figura 32. Tendencia de casos de dengue según clasificación, RIS Lurín y Balnearios, DIRIS Lima Sur, SE 01 a 15 de 2026



Figura 33. Ubicación casos autóctonos confirmados, PS Martha Milagros Baja, RIS Lurín y Balnearios - DIRIS Lima Sur, año 2026





Figura 34. Febriles notificados por años y semana epidemiológica de la RIS Lurín y Balnearios, DIRIS Lima Sur, año 2023 a SE 13 de 2026

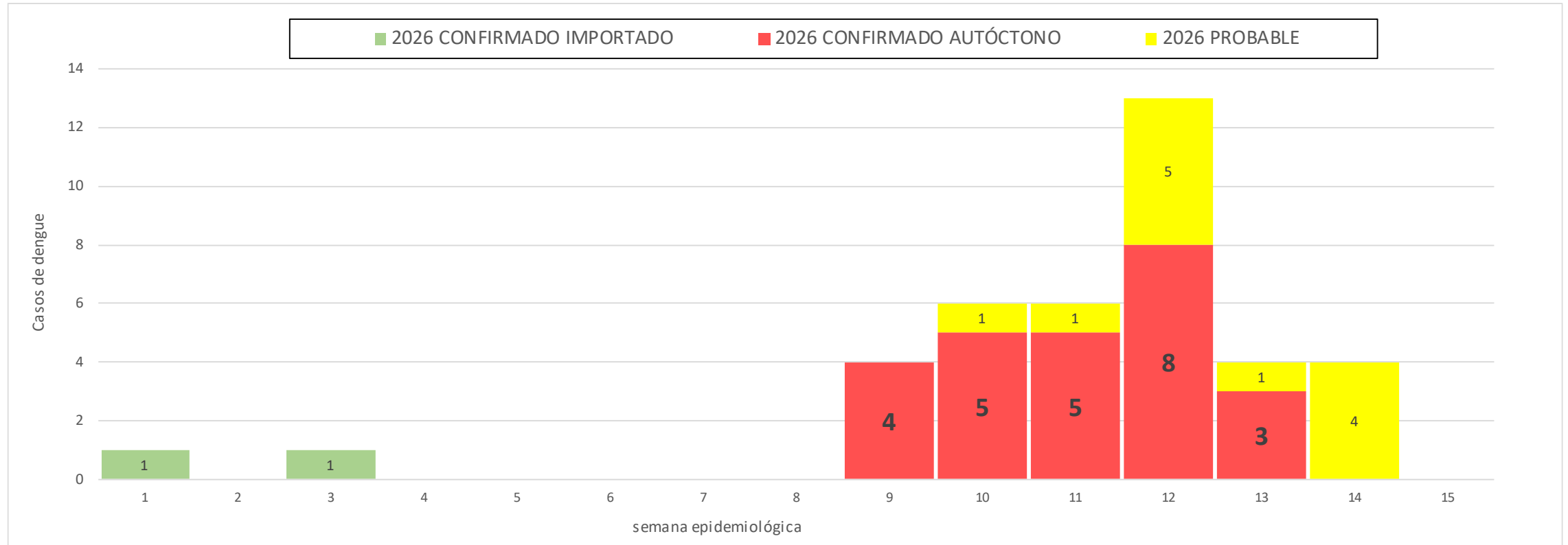

Control larvario

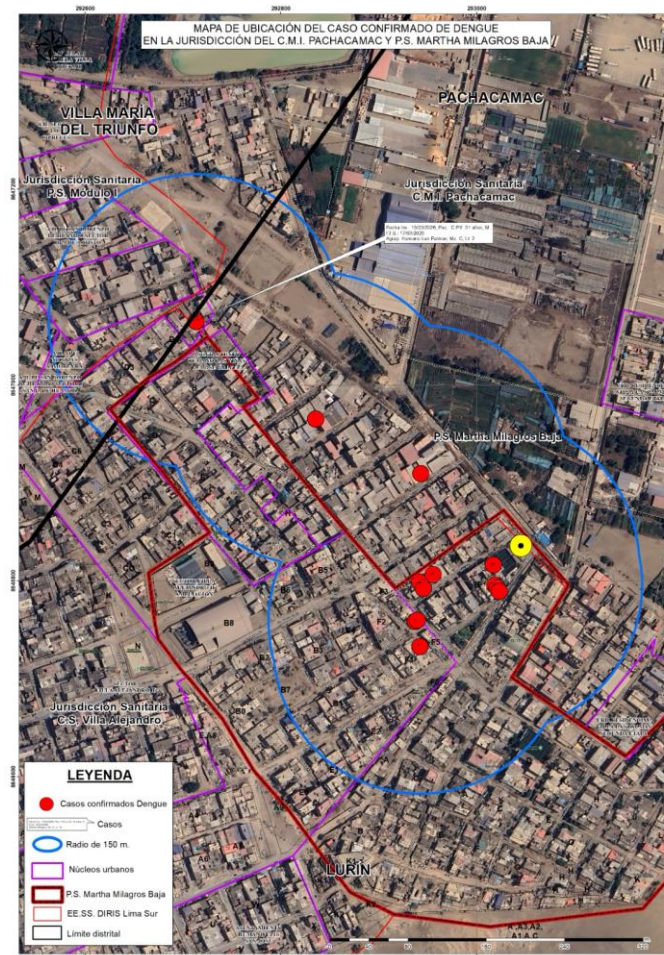
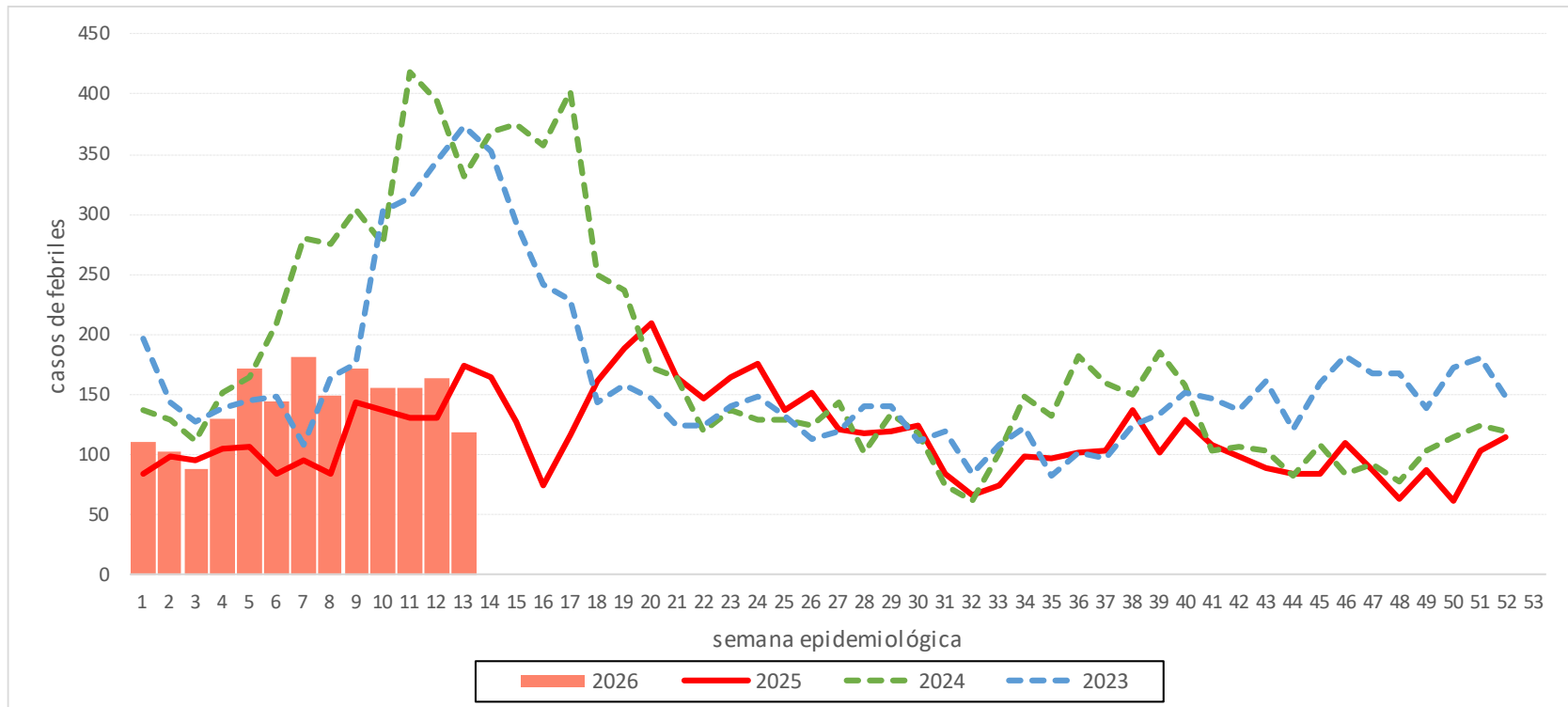
Figura 35. Avance de control larvario en el PS Martha Milagros Baja, distrito de Pachacamac - DIRIS Lima Sur, marzo 2026

RIS	EESS	3,4 Marzo												
		VP	%VI	%VC	%VR	%VD	%VNV	VI	VC	VR	VD	VNV	VPos	
Lurín y Bañeros	P.S. Martha Milagrosa Baja	793	80.20	5.42	0.00	9.08	5.30	636	43	0	72	42	15	

Numero de Febriles: 1

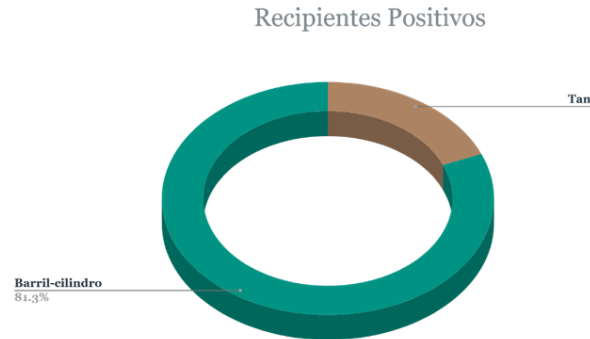
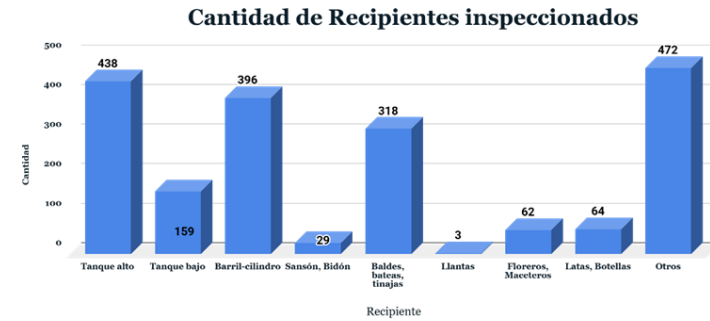
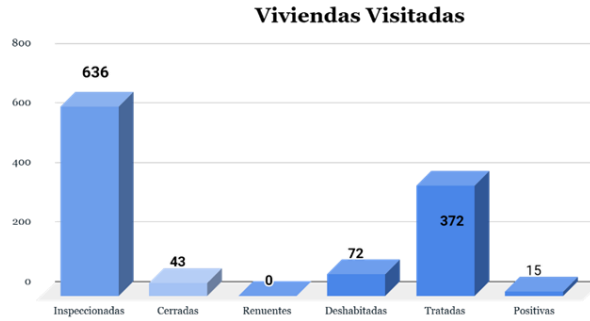
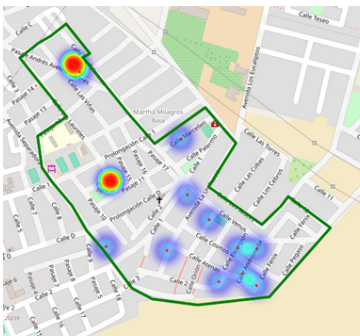
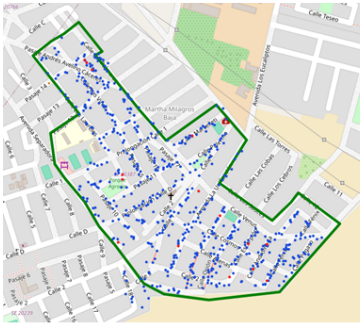

■ Nebulización espacial

Figura 36. Avance de nebulización espacial en el PS Martha Milagros Baja, distrito de Lurín - DIRIS Lima Sur, marzo 2026

MES	Distrito	Red de salud	EESS	VUELTA	14,17,21 marzo 2026							
					COBERTURAS				VIVIENDAS			
					%VNI	%VC	%VR	%VD	VNI	VC	VR	VD
Marzo	Lurín - Pachacamac	Lurín y Balnearios - Pachacamac	P.S. Martha Milagrosa Baja - C.M.I. Pachacamac	I	42.76	48.87	7.07	1.29	133	152	22	4
				II	33.43	42.06	19.22	5.29	120	151	69	19
				III	31.60	34.50	26.90	7.00	121	132	103	27





PERÚ

Ministerio
de Salud

MINSA
DIRIS LIMA SUR

RIS San Juan de Miraflores

SEMANA Epidemiológica N.º 15

(Del 12 al 18 de abril de 2026)



Caracterización de casos de Dengue

Figura 37. Caracterización de casos de dengue, DIRIS Lima Sur- RIS San Juan de Miraflores, año 2026

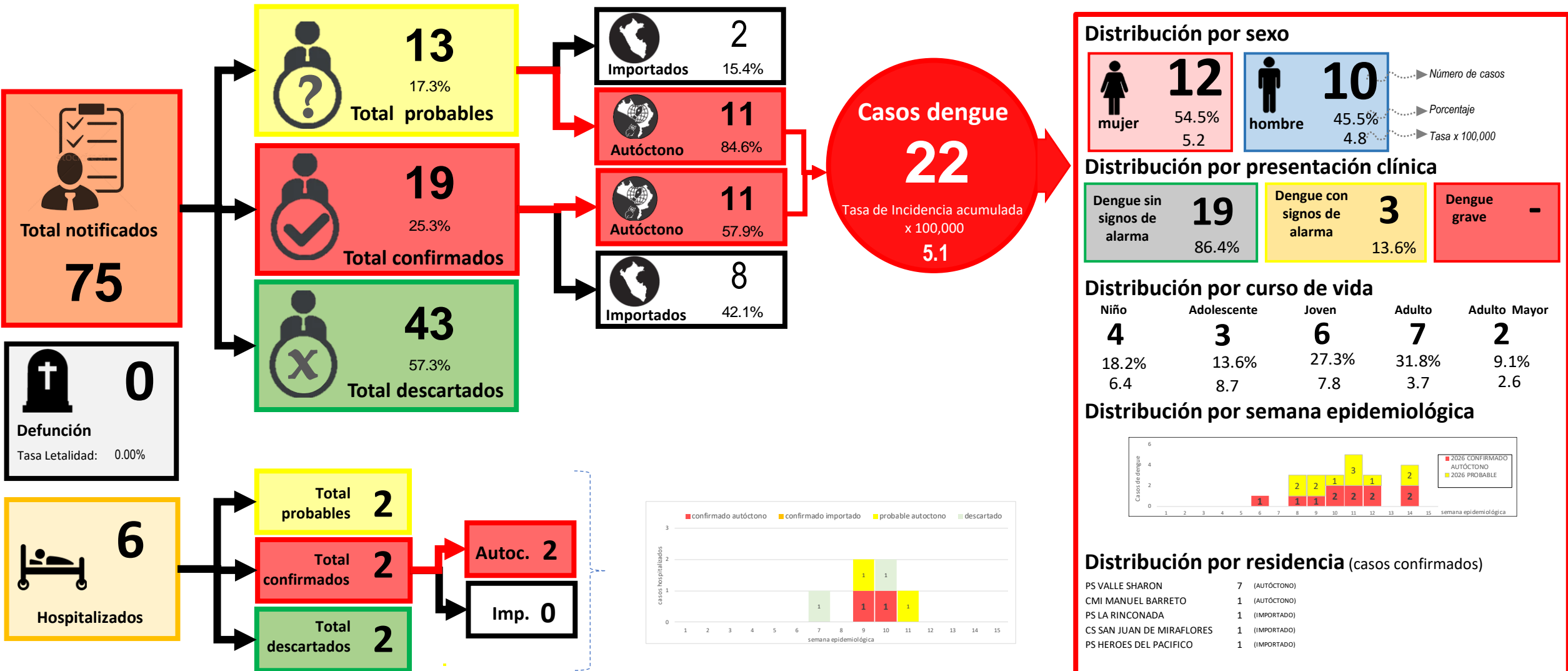

Casos de Dengue – San Juan de Miraflores

Figura 38. Tendencia de casos de dengue según clasificación, RIS San Juan de Miraflores, DIRIS Lima Sur, SE 01 a 15 de 2026





Figura 39. Febriles notificados por años y semana epidemiológica del distrito de San Juan de Miraflores, DIRIS Lima Sur, año 2023 a SE 13 de 2026

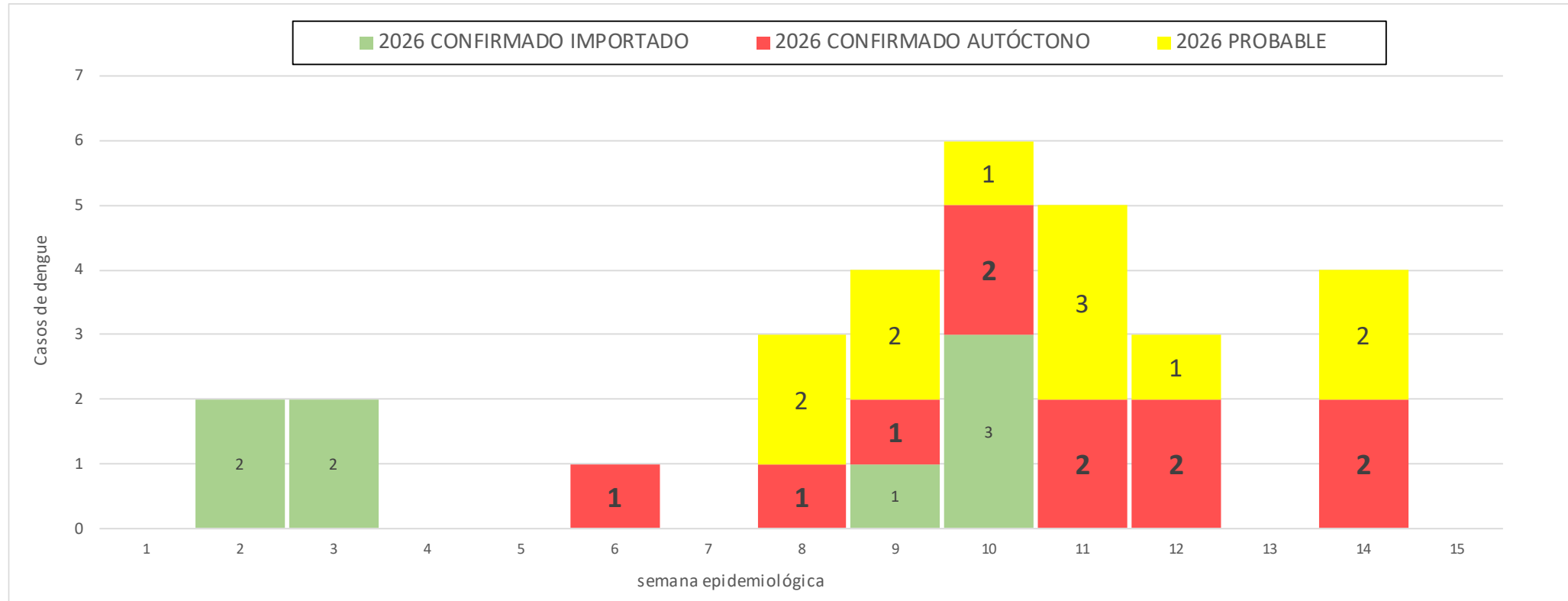
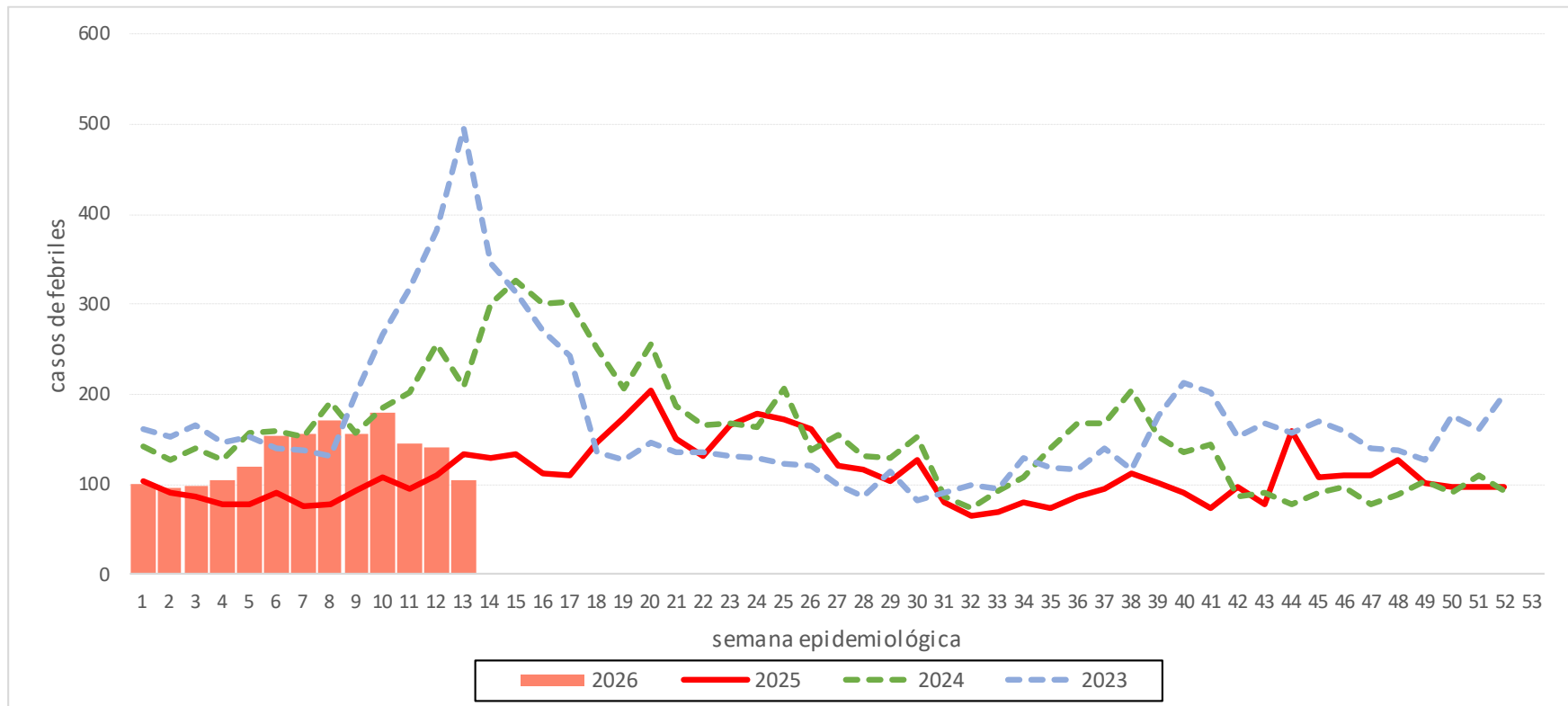

Control larvario

Figura 40. Avance de control larvario en el PS Valle Sharon, distrito de San Juan de Miraflores - DIRIS Lima Sur, marzo 2026

RIS	EESS	17 Marzo												
		VP	%VI	%VC	%VR	%VD	%VNV	VI	VC	VR	VD	VNV	VPos	
San Juan de Miraflores	P.S. Valle Sharon	4531	16.07	1.88	0.26	0.22	81.57	728	85	12	10	3696	11	

Numero de Febriles: 1

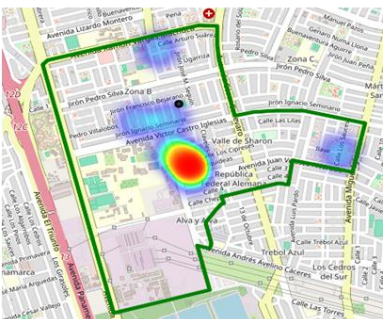
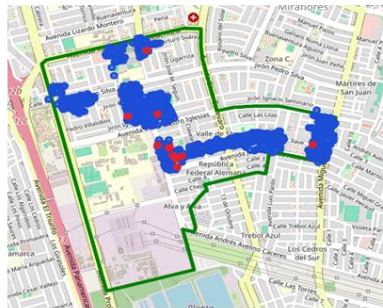

Viviendas Visitadas

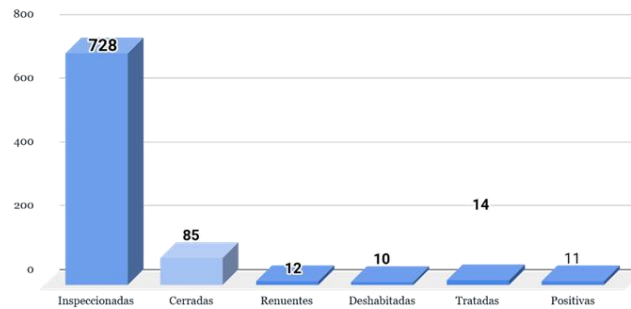

Cantidad de Recipientes inspeccionados

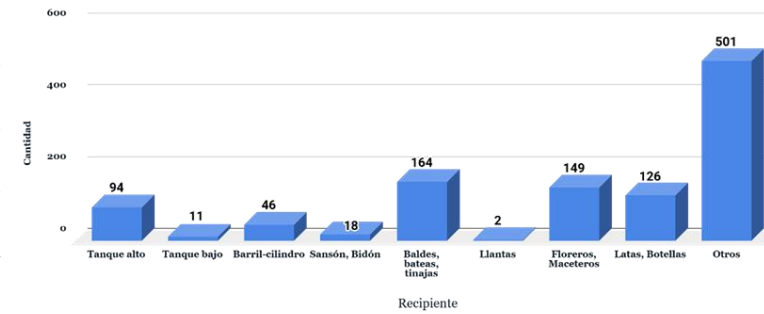

Recipientes Positivos

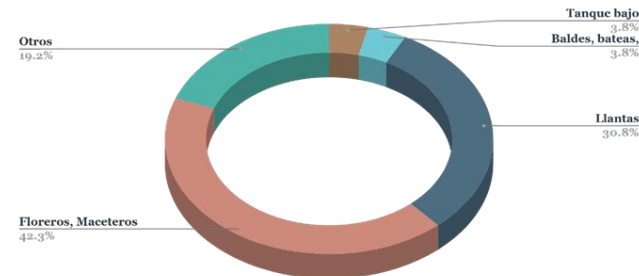

% de Viviendas Positivas

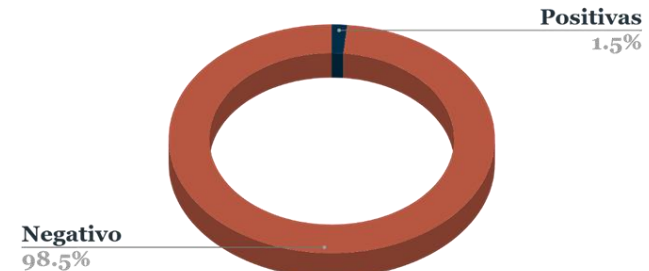



PERÚ

Ministerio
de Salud

MINSA
DIRIS LIMA SUR

RIS Villa María del Triunfo

SEMANA Epidemiológica N.º 15

(Del 12 al 18 de abril de 2026)



Caracterización de casos de Dengue

Figura 41. Caracterización de casos de dengue, DIRIS Lima Sur- RIS Villa María del Triunfo, año 2026

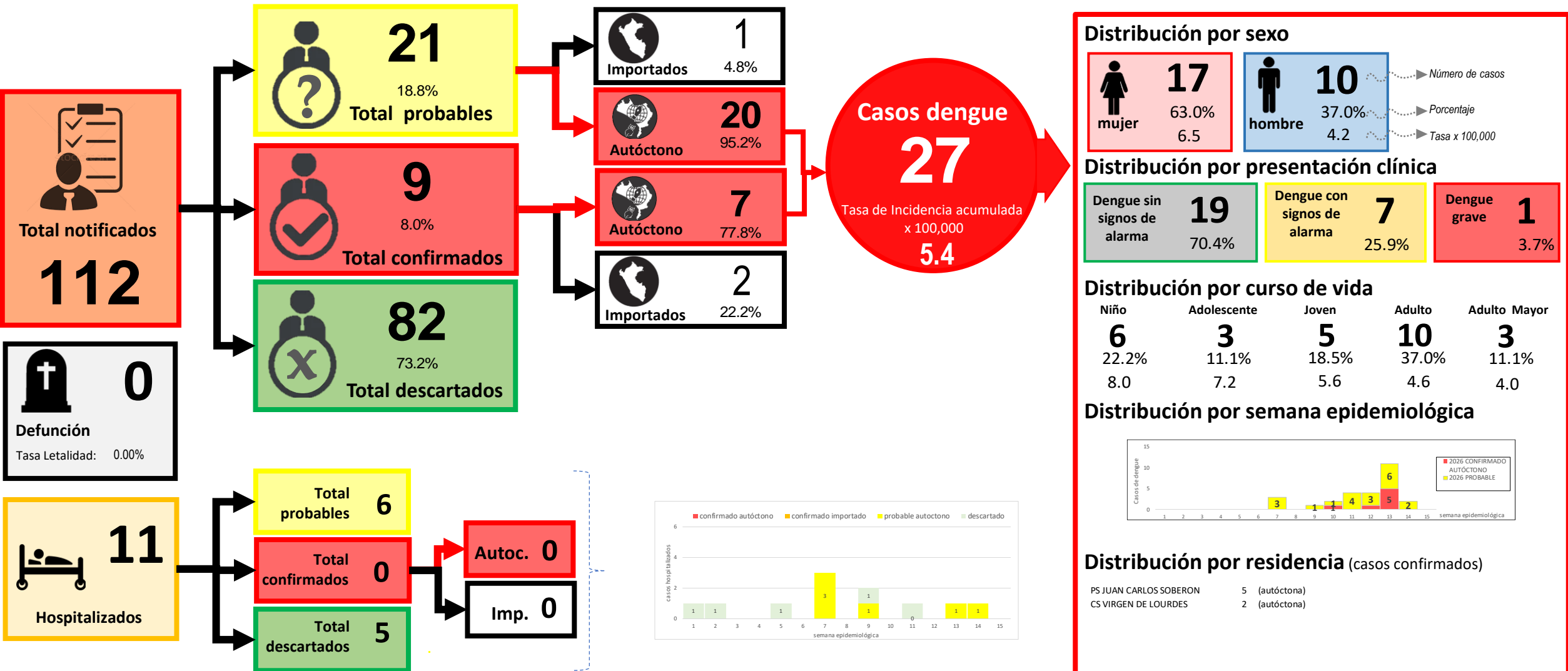

Casos de Dengue – Villa María del Triunfo

Figura 42. Tendencia de casos de dengue según clasificación, RIS Villa María del Triunfo, DIRIS Lima Sur, SE 01 a 15 de 2026





Figura 43. Febriles notificados por años y semana epidemiológica del distrito de Villa María del Triunfo, DIRIS Lima Sur, año 2023 a SE 13 de 2026

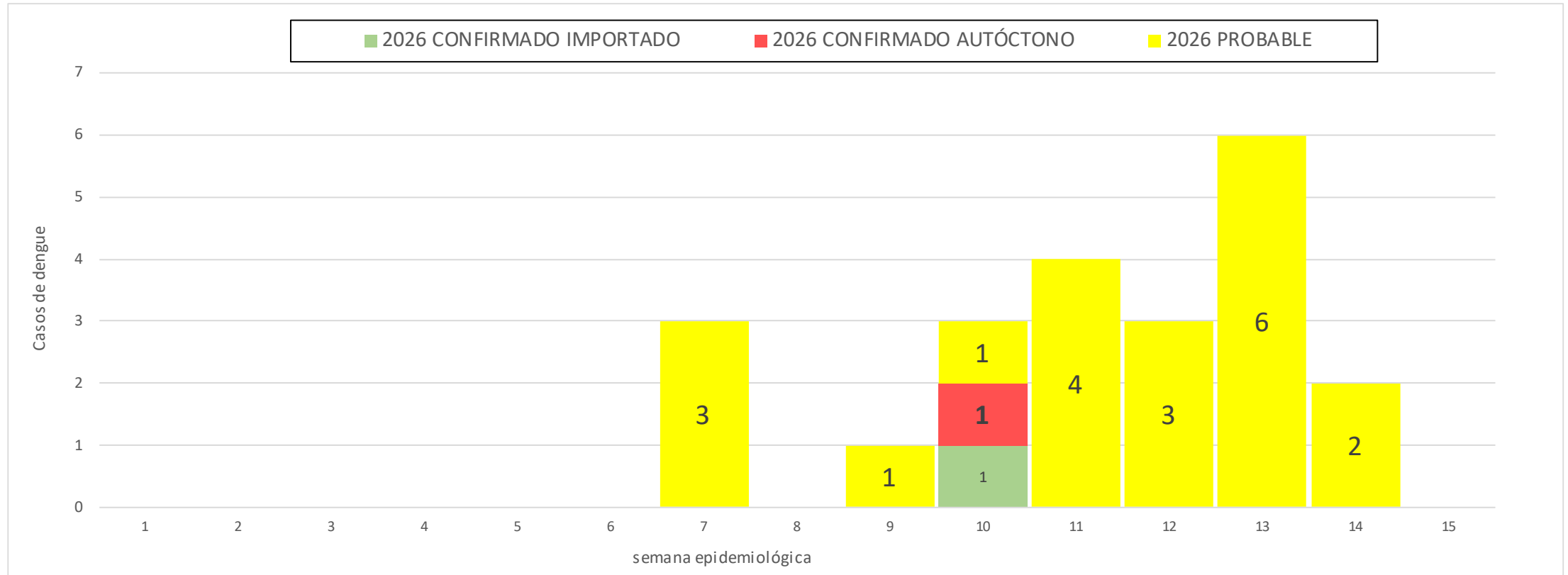
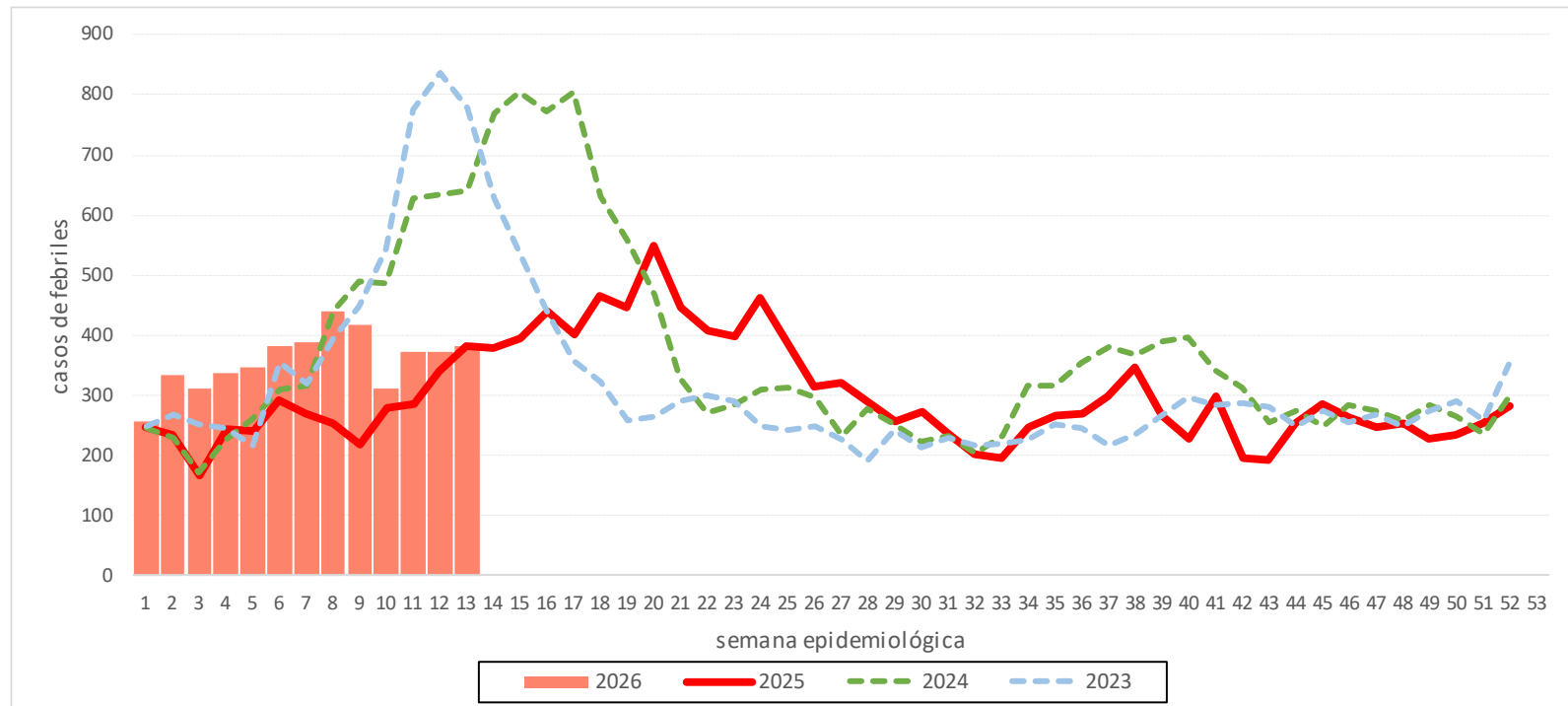

■ Estrategia de metaxénicas

Figura 44. Monitoreo de la adherencia de la NTS 211 en el CMI José Carlos Mariátegui – RIS Villa María del Triunfo - DIRIS Lima Sur, marzo 2026



Gracias



MINSA
DIRIS LIMA SUR