



PERÚ

Ministerio  
de Salud

**MINSA**  
DIRIS LIMA SUR



# SALA SITUACIONAL DE DENGUE

**SEMANA EPIDEMIOLÓGICA N.º 05**  
(Del 01 al 07 de febrero de 2026)

 **PERÚ** Ministerio  
de Salud  
**DIRECCIÓN DE REDES INTEGRADAS  
DE SALUD LIMA SUR**

Estrategia de Gestión Integrada para la Prevención y Control del Dengue  
EGI - DIRIS Lima Sur

Fecha de cierre: 04 de febrero de 2026 a las 8:00 hrs.

[www.gob.pe/dirislimasur](http://www.gob.pe/dirislimasur)





PERÚ  
Ministerio  
de Salud

**MINSA**  
DIRIS LIMA SUR

# Semana Epidemiológica N.º 05

(Del 01 al 07 de febrero de 2026)



## ■ Caracterización de casos de Dengue

Figura 1. Caracterización de casos de dengue, DIRIS Lima Sur, año 2026

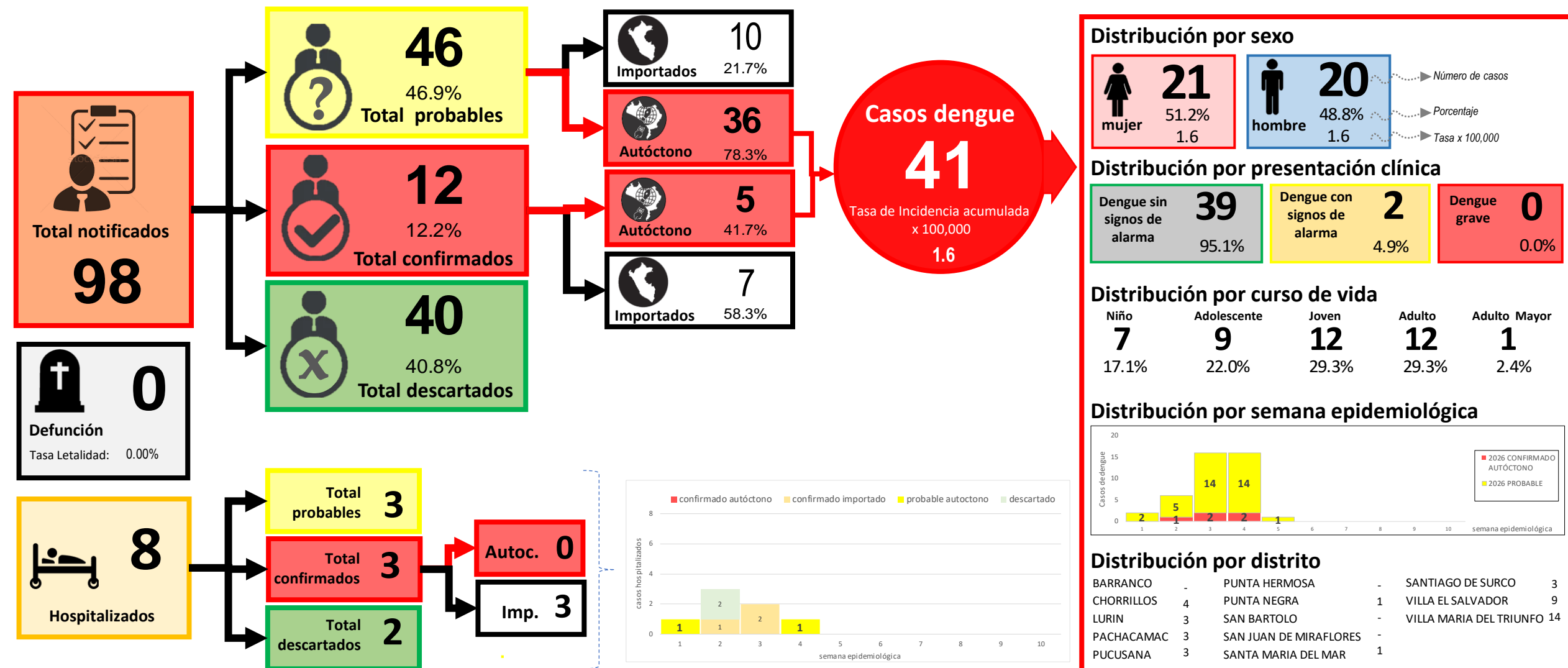

## Casos de Dengue

**Figura 2. Tendencia comparativa de casos de dengue por semana epidemiológica y año, DIRIS Lima Sur, SE 05 de 2026**

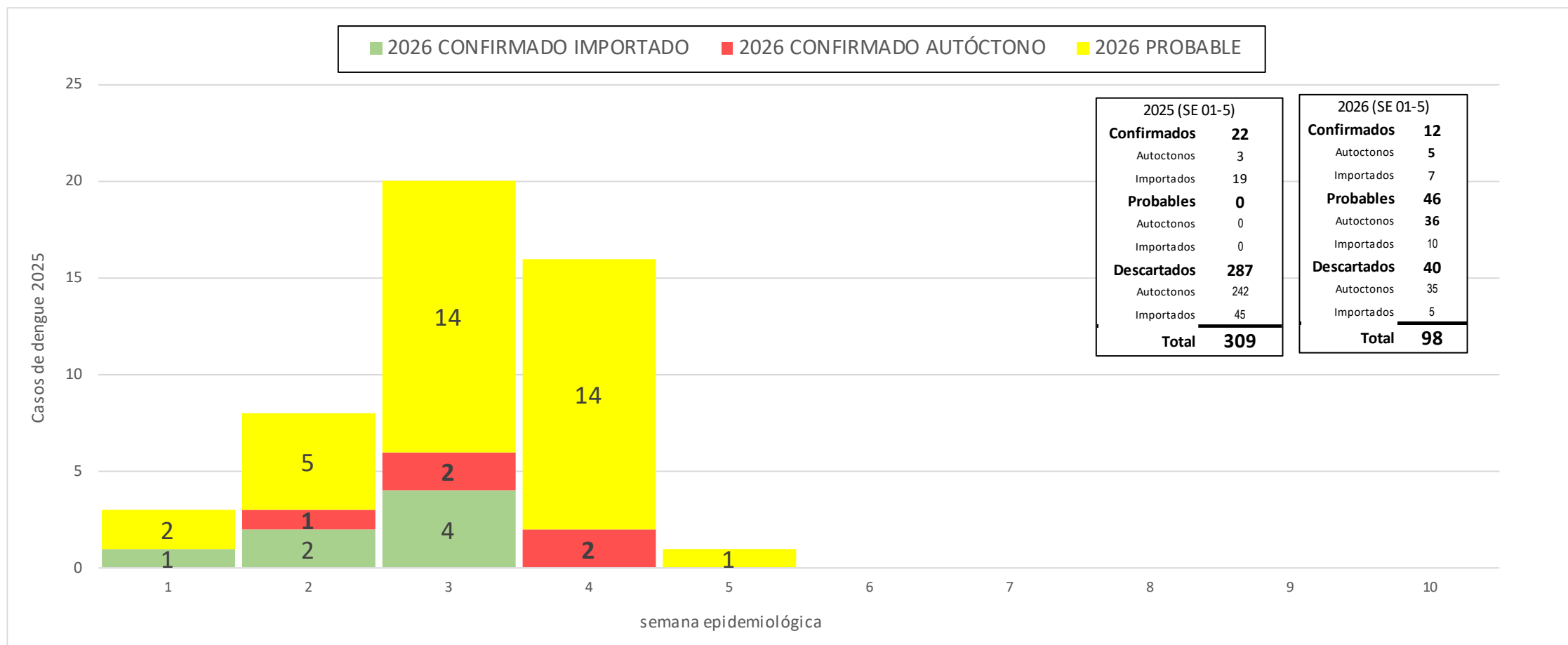

## Casos de Dengue

**Figura 3. Tendencia de casos confirmados de dengue por semana epidemiológica y año, DIRIS Lima Sur, año 2023 a SE 05 de 2026**

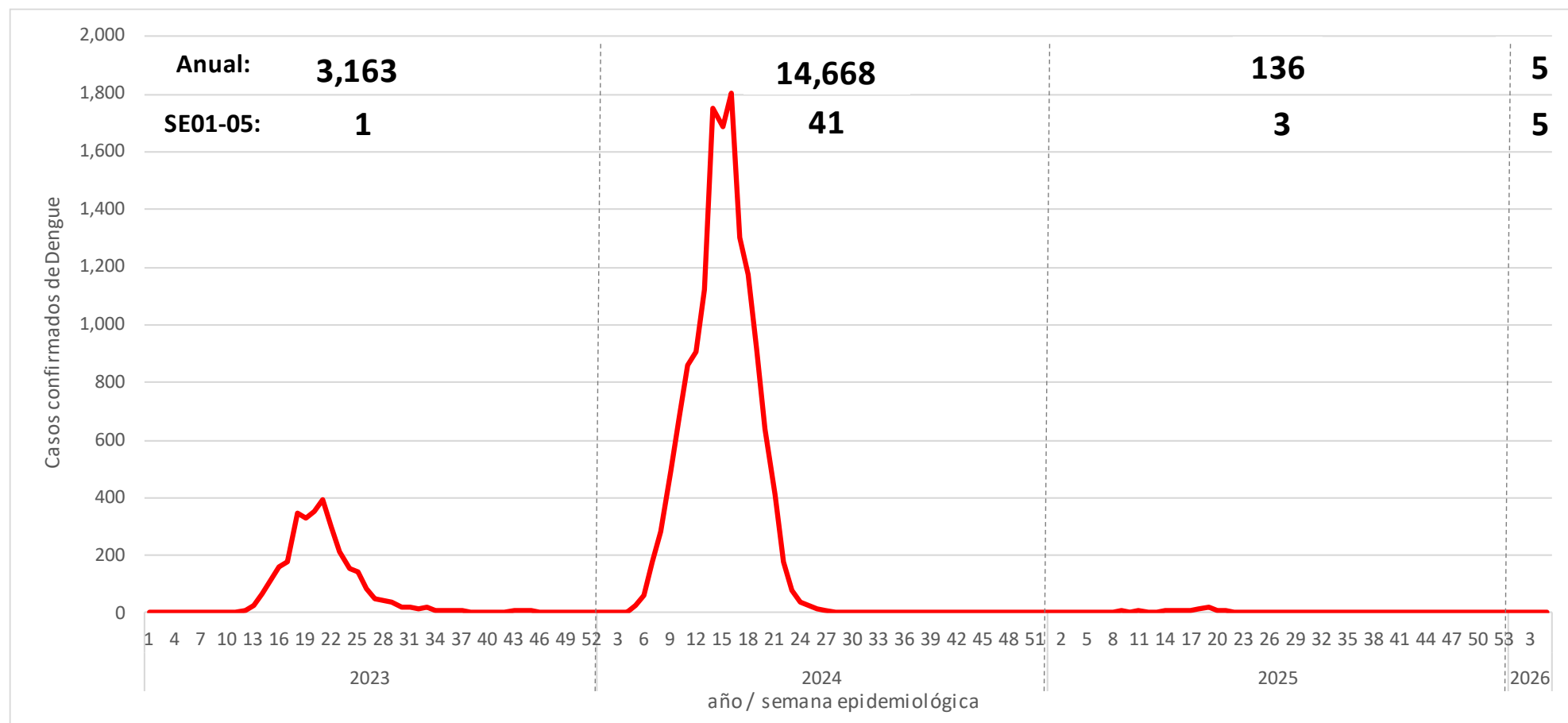



## ■ Casos, tasa de incidencia y hospitalizados de Dengue

**Tabla 1. Distribución de casos de dengue e indicadores epidemiológicos por distrito, año 2025 y 2026 (hasta la SE 5)**

2025				2026														
DISTRITOS	Casos acum SE 5	%	TIAx 100,000 Hab.	Casos acum SE 5	%	TIAx 100,000 Hab.	Casos SE 3	Casos SE 4	Casos SE 5	Hosp. acum SE 5	% de Hospit.	Hosp. SE 3	Hosp. SE 4	Hosp. SE 5	Total de Defun- ciones	Defun- ciones SE 05	Letalidad (%)	
BARRANCO	0	0.0%	0.0	0	0.0%	0.0	0	0	0	0	0.0%	0	0	0	0	0	0.0%	
CHORRILLOS	0	0.0%	0.0	4	9.8%	1.1	1	2	0	1	25.0%	0	1	0	0	0	0.0%	
LURIN	0	0.0%	0.0	3	7.3%	2.7	1	1	0	0	0.0%	0	0	0	0	0	0.0%	
PACHACAMAC	0	0.0%	0.0	3	7.3%	1.9	0	3	0	0	0.0%	0	0	0	0	0	0.0%	
PUCUSANA	0	0.0%	0.0	3	7.3%	14.9	2	1	0	0	0.0%	0	0	0	0	0	0.0%	
PUNTA HERMOSA	0	0.0%	0.0	0	0.0%	0.0	0	0	0	0	0.0%	0	0	0	0	0	0.0%	
PUNTA NEGRA	0	0.0%	0.0	1	2.4%	10.1	1	0	0	0	0.0%	0	0	0	0	0	0.0%	
SAN BARTOLO	1	33.3%	9.8	0	0.0%	0.0	0	0	0	0	0.0%	0	0	0	0	0	0.0%	
SAN JUAN DE MIRAFLORES	0	0.0%	0.0	0	0.0%	0.0	0	0	0	0	0.0%	0	0	0	0	0	0.0%	
SANTA MARIA DEL MAR	0	0.0%	0.0	1	2.4%	54.2	0	0	0	0	0.0%	0	0	0	0	0	0.0%	
SANTIAGO DE SURCO	1	33.3%	0.2	3	7.3%	0.7	1	1	1	0	0.0%	0	0	0	0	0	0.0%	
VILLA EL SALVADOR	0	0.0%	0.0	9	22.0%	2.1	4	3	0	0	0.0%	0	0	0	0	0	0.0%	
VILLA MARIA DEL TRIUNFO	1	33.3%	0.2	14	34.1%	2.9	6	5	0	1	7.1%	0	0	0	0	0	0.0%	
DIRIS LIMA SUR	3	100%	0.1	41	100%	1.6	16	16	1	2	4.9%	0	1	0	0	0	0.0%	

## Casos de Dengue

Figura 4. Distribución espacial de casos confirmados de dengue, DIRIS LS, SE 01 - 05 de 2026

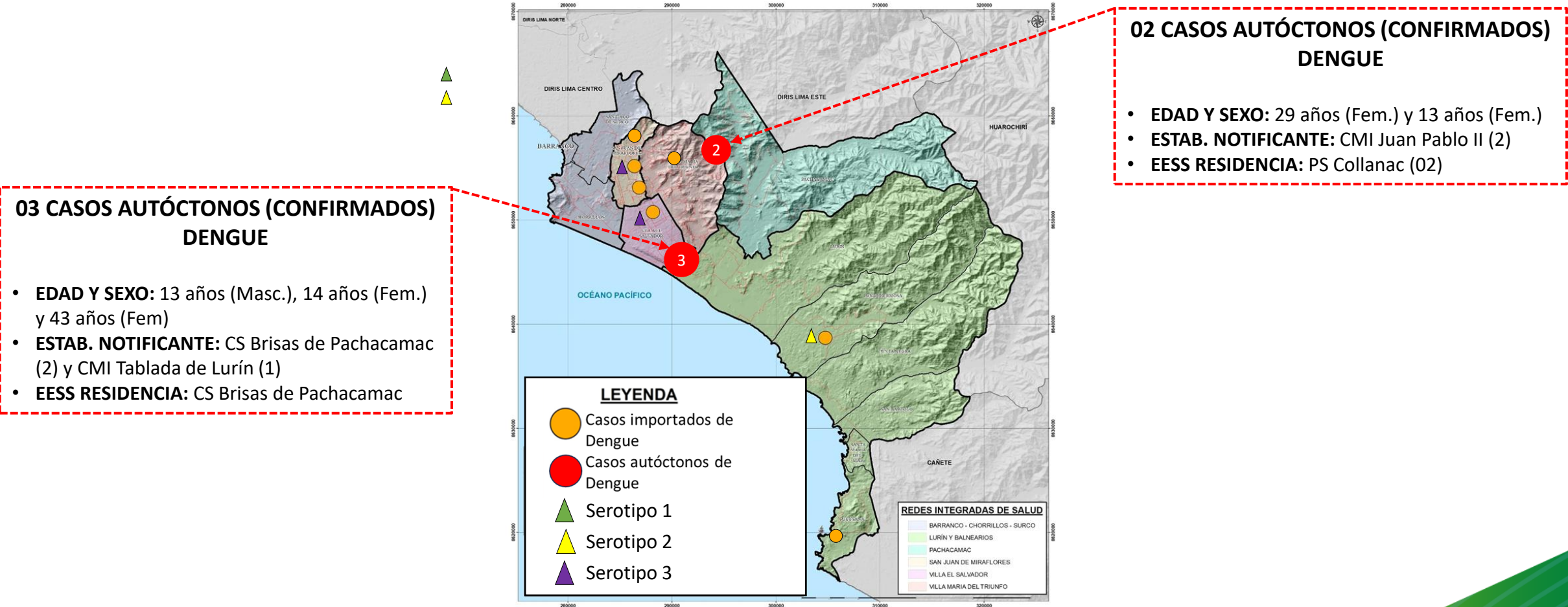

**Figura 5. Notificación de febriles por semana epidemiológica y establecimiento de salud notificante, DIRIS Lima Sur, SE 01 a 04 de 2026**

Distrito	Establecimiento de Salud	2025					2026				TOTAL 2026	Gráfico y Análisis	
		49	50	51	52	53	1	2	3	4			
BARRANCO	C.S. ALICIA LASTRES DE LA TORRE	0	0	0	0	1	0	1	0	0	1		Estacionario
	C.S. GAUDENCIO BERNASCONI	6	4	6	4	10	1	3	3	6	13		Incremento
CHORRILLOS	C.S. GUSTAVO LANATTA LUJAN (C.S. CHORRILLOS I)	0	1	7	5	6	1	4	1	3	9		Incremento
	C.M.I. VIRGEN DEL CARMEN (C.M.I. CHORRILLOS II)	52	55	58	64	52	58	54	37	33	182		Estacionario
	C.M.I. BUENOS AIRES DE VILLA	33	27	34	18	34	32	37	32	32	133		Estacionario
	C.S. DELICIAS DE VILLA	14	25	28	17	32	14	24	34	20	92		Descenso
	C.S. SAN GENARO DE VILLA	31	41	31	58	63	34	49	42	69	194		Incremento
	C.S. TUPAC AMARU DE VILLA	2	2	8	1	3	5	5	3	3	16		Estacionario
LURIN	C.S. SAN PEDRO DE LOS CHORRILLOS	26	28	21	24	28	34	15	30	24	103		Descenso
	C.M.I. LURIN	27	21	24	28	32	26	18	20	25	89		Incremento
	C.S. CLASS VILLA LIBERTAD	3	1	1	3	0	0	4	1	6	11		Incremento
	C.S. NUEVO LURIN - KM 40	3	2	4	6	3	1	7	2	0	10		Descenso
	C.S. VILLA ALEJANDRO	6	2	11	6	3	10	11	5	9	35		Incremento
PACHACAMAC	CLASS JULIO C. TELLO	3	4	7	3	0	5	3	8	0	16		Descenso
	C.S. CLASS JUAN PABLO II	10	6	7	9	12	15	13	9	16	53		Incremento
	C.S. PACHACAMAC	28	51	35	43	50	48	34	42	35	159		Descenso
PUCUSANA	C.S. PORTADA DE MANCHAY	39	33	34	27	34	13	27	19	20	79		Estacionario
	C.S. BENJAMIN DOIG	3	3	6	6	2	8	6	2	11	27		Incremento
PUNTA NEGRA	C.S. PUCUSANA	15	9	11	19	17	14	19	15	17	65		Estacionario
PUNTA HERMOSA	C.S. PUNTA NEGRA	4	4	9	6	10	13	1	7	11	32		Incremento
SAN BARTOLO	C.S. PUNTA HERMOSA	4	3	8	4	1	5	5	6	1	17		Descenso
SAN JUAN DE MIRAFLORES	C.S. SAN BARTOLO	15	10	18	22	11	22	23	18	18	81		Estacionario
	C.M.I. MANUEL BARRETO	40	25	27	57	32	42	22	54	43	161		Descenso
	C.M.I. OLLANTAY	60	35	50	73	78	63	65	97	98	323		Estacionario
	C.S. JESUS PODEROSO	3	3	3	4	4	7	7	4	6	24		Incremento
	C.S. LEONOR SAAVEDRA	12	27	16	16	13	11	14	22	14	61		Descenso
	C.S. SAN JUAN DE MIRAFLORES	1	4	8	9	9	8	1	4	3	16		Descenso
	C.S. TREBOL AZUL	33	33	38	45	40	35	41	52	50	178		Estacionario
SANTIAGO DE SURCO	C.S. VILLA SAN LUIS	1	11	6	8	1	8	15	1	7	31		Incremento
VILLA EL SALVADOR	C.S. SANTIAGO DE SURCO	9	3	8	5	2	10	11	6	2	29		Descenso
	C.M.I. CESAR LOPEZ SILVA	37	38	37	24	35	59	49	44	39	191		Estacionario
	C.M.I. JUAN PABLO II	54	52	80	59	77	59	49	61	64	233		Estacionario
	C.M.I. SAN JOSE	58	29	35	33	30	39	28	35	53	155		Incremento
	C.S. SAN MARTIN DE PORRES	4	1	5	4	3	0	6	0	11	17		Incremento
	C.S. HEROES DEL CENEP	1	3	0	0	0	8	2	3	1	14		Descenso
VILLA MARIA DEL TRIUNFO	C.S. BRISAS DE PACHACAMAC	2	2	7	3	1	3	5	8	7	23		Estacionario
	C.M.I. DANIEL ALCIDES CARRION	24	36	32	28	54	53	45	37	55	190		Incremento
	C.M.I. JOSE CARLOS MARIATEGUI	34	20	46	47	34	38	45	49	56	188		Estacionario
	C.M.I. JOSE GALVEZ	29	37	33	39	45	43	63	50	55	211		Estacionario
	C.M.I. TABLADA DE LURIN	41	39	42	50	67	45	55	57	64	221		Estacionario
	C.M.I. VILLA MARIA DEL TRIUNFO	30	31	26	22	40	13	25	41	35	114		Estacionario
	C.S. NUEVA ESPERANZA	11	10	6	8	7	4	9	7	7	27		Estacionario
	C.S. VIRGEN DE LOURDES	1	1	2	1	5	0	16	1	8	25		Incremento

15 EESS con incremento de febriles en la DIRIS Lima Sur en comparación con la SE anterior.



**Figura 6. Febriles notificados por años y semana epidemiológica, DIRIS Lima Sur, SE 01 a 04 de 2026**

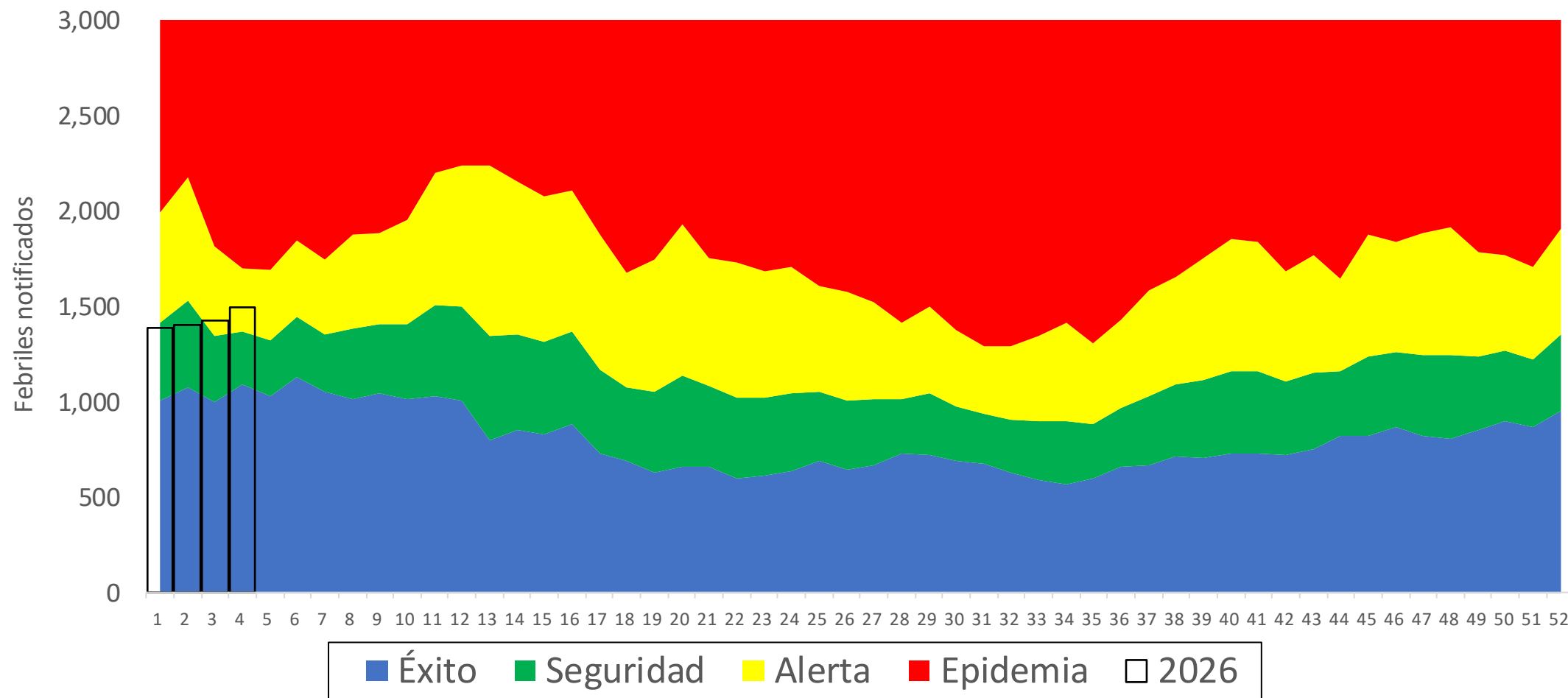



PERÚ  
Ministerio  
de Salud

**MINSA**  
DIRIS LIMA SUR

# RIS Villa El Salvador

## Semana Epidemiológica N.º 5

(Del 01 al 07 de febrero de 2026)



## ■ Caracterización de casos de Dengue

Figura 7. Caracterización de casos de dengue, DIRIS Lima Sur- RIS Villa El Salvador, año 2026

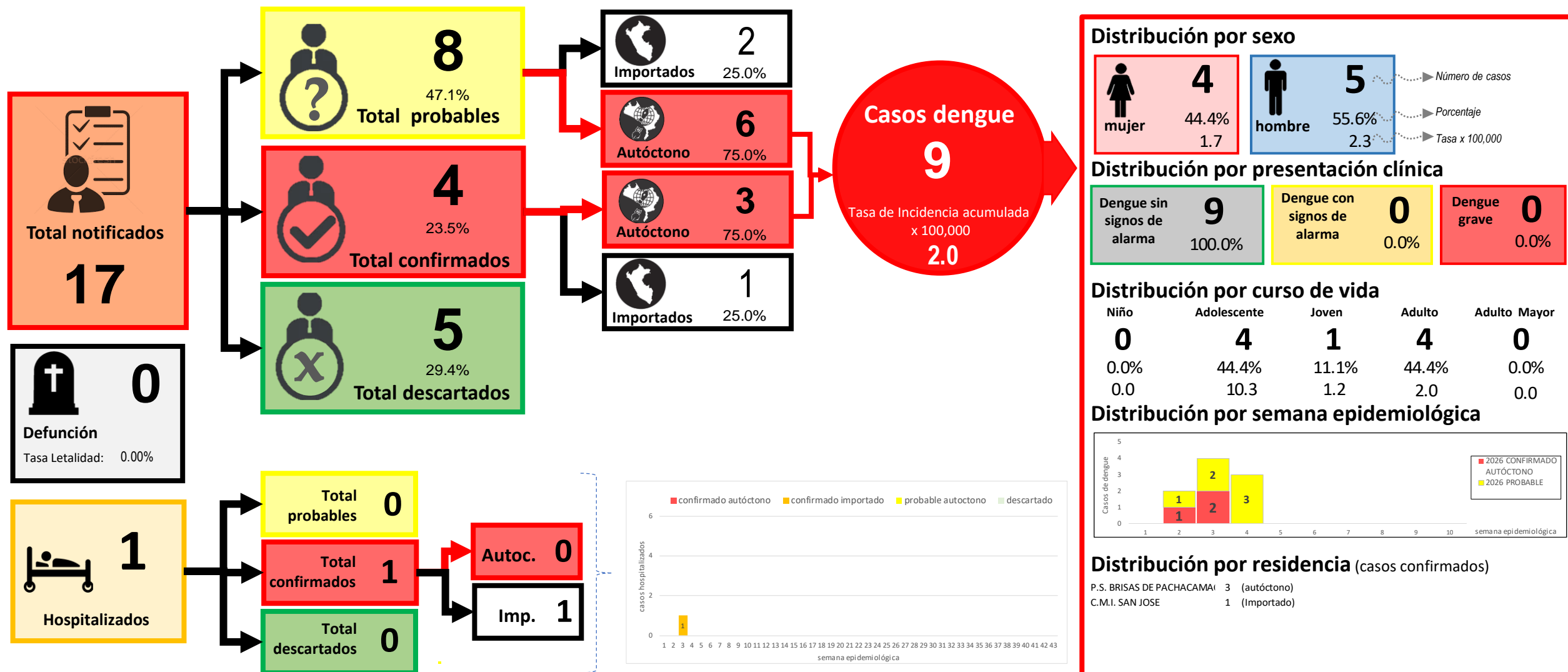

## Casos de Dengue – Villa El Salvador

**Figura 8. Tendencia de casos de dengue según clasificación, RIS Villa El Salvador - DIRIS Lima Sur, SE 01 a 05 de 2026**

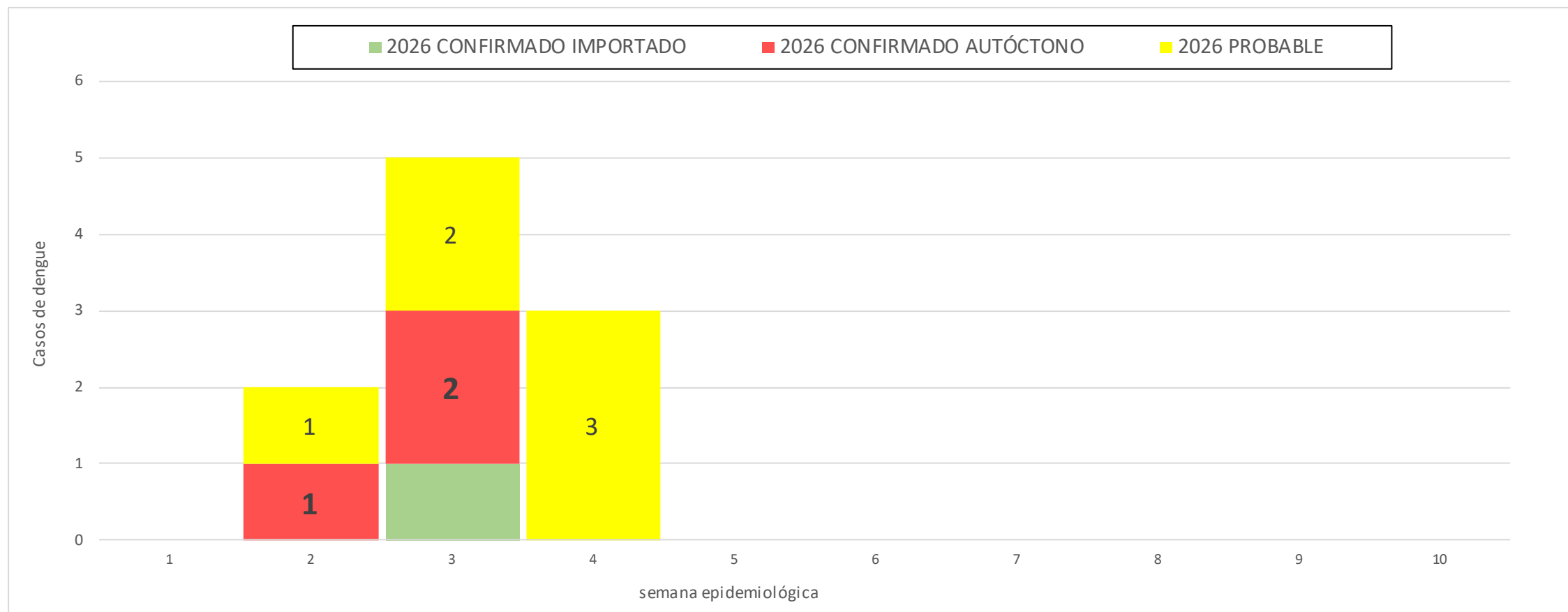

**Figura 9. Tendencia de febriles notificados por años y semana epidemiológica, RIS Villa El Salvador - DIRIS Lima Sur, año 2023 a SE 04 de 2026**

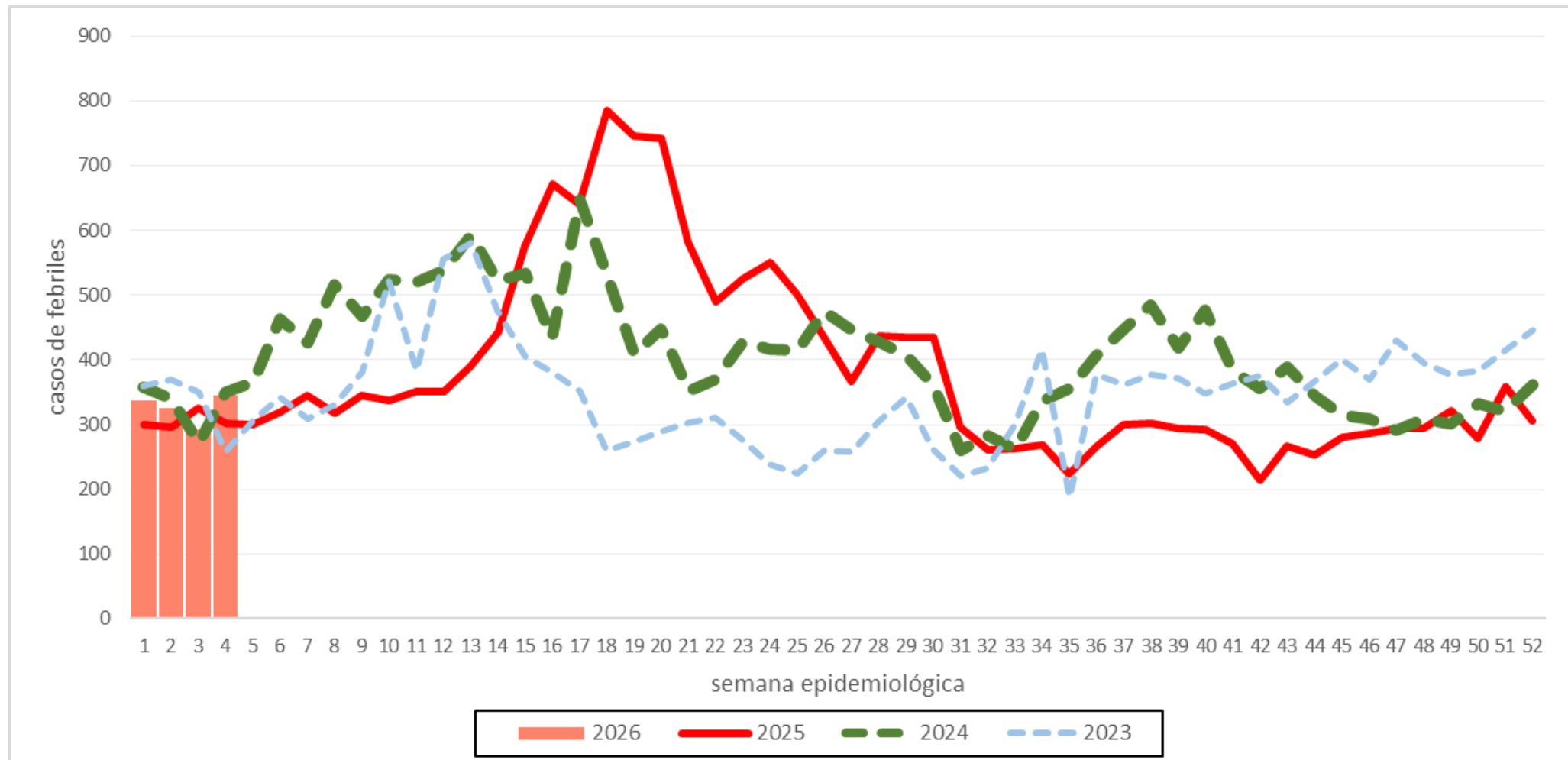



## Control larvario

**Figura 10. Avance de control larvario en el CS Brisas de Pachacamac, distrito de Villa El Salvador - DIRIS Lima Sur, febrero 2026**

RIS	EESS	31 enero y 1,2,3 Febrero											
		VP	%VI	%VC	%VR	%VD	%VNV	VI	VC	VR	VD	VNV	VPos
Villa el Salvador	C.S. Brisas de Pachacamac	4200	78.64	8.83	1.81	5.26	5.45	3303	371	76	221	229	26

Numero de Febriles: 0

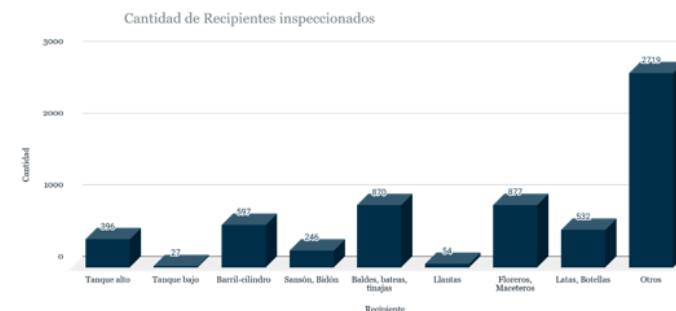
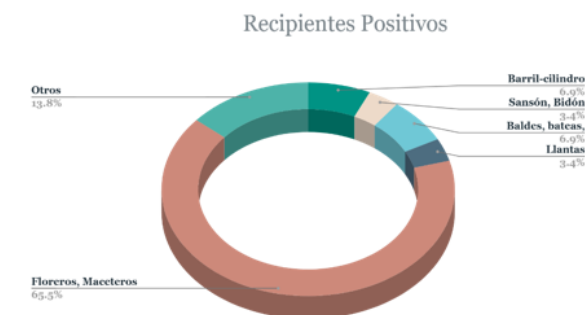
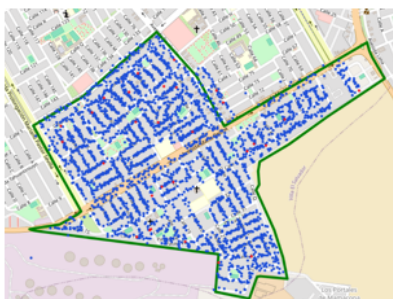

% de Viviendas Positivas

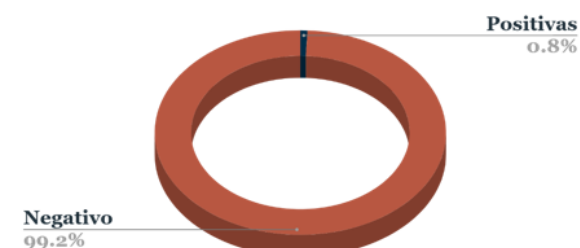

Se reajustó la programación de las viviendas con base en los resultados del control de 2025 y en el avance registrado en el control de 2026, así como en la transición del Escenario I al Escenario II.

## Control larvario

**Figura 11. Avance de control larvario en el CMI César López Silva, distrito de Villa El Salvador - DIRIS Lima Sur, febrero 2026**

RIS	EESS	2,3 Febrero												
		VP	%VI	%VC	%VR	%VD	%VNV	VI	VC	VR	VD	VNV	VPos	
Villa el Salvador	C.M.I. Cesa López Silva	8550	12.13	2.16	0.28	0.61	84.82	1037	185	24	52	7252	14	

Numero de Febriles: 1

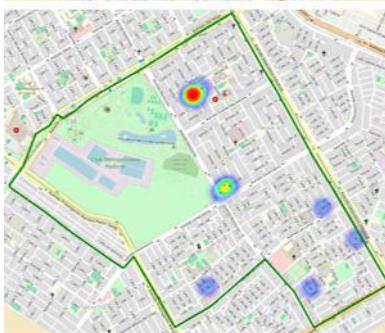

Viviendas Visitadas

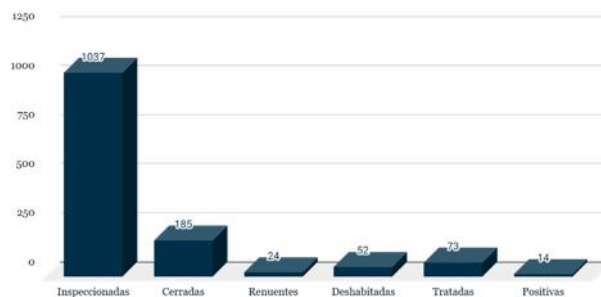

Cantidad de Recipientes inspeccionados

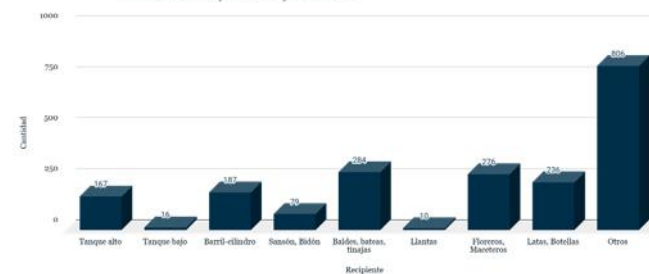

Recipientes Positivos

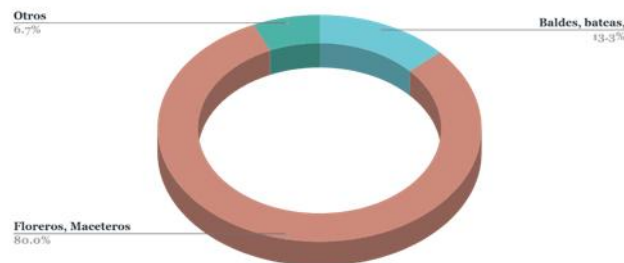

% de Viviendas Positivas

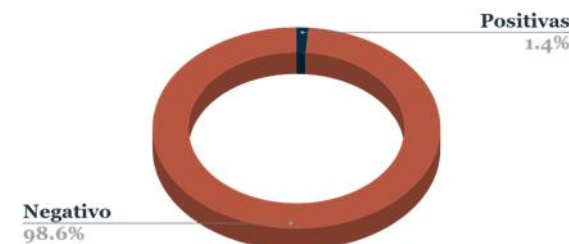

## ■ Control larvario

**Figura 12. Avance de nebulización espacial en el CS Brisas de Pachacamac, distrito de Villa El Salvador - DIRIS Lima Sur, febrero 2026**

MES	Distrito	Red de salud	EESS	VUELTA	2 febrero 2026							
					COBERTURAS				VIVIENDAS			
					%VNI	%VC	% VR	% VD	VNI	VC	VR	VD
FEBRERO	Villa El Salvador	Villa el	CS Brisas de Pachacamac	I	30.56	33.33	34.72	1.39	22	24	25	1
				II								
				III								





## ■ Control larvario

**Figura 13. Fotos de avance de control larvario y espacial en el CS Brisas de Pachacamac, distrito de Villa El Salvador - DIRIS Lima Sur, febrero 2026**





## Comunicaciones

**Figura 14. Avance de control larvario en el CS Brisas de Pachacamac, distrito de Villa El Salvador - DIRIS Lima Sur, febrero 2026**





## ■ Estrategia de Metaxénicas y Zoonosis

**Figura 15. Foto de actividades realizadas por la estrategia de metaxénicas y zoonosis, DIRIS Lima Sur, febrero 2026**



Participación de componentes del Comité de Dengue ( Director General, Ris SJM y equipo de Metaxénicas y Zoonosis de Ris y Diris Lima Sur) en el CODISAL de San Juan de Miraflores



Asistencia técnica y articulación a Hospital de Emergencias Villa El Salvador para reforzar la articulación en casos de referencia de nuestros pacientes con dengue. Participación de Equipo de Gestión del HEVES, Ris VES, RIS VMT y estrategia sanitaria de Metaxénicas y Zoonosis de Diris Lima Sur





PERÚ

Ministerio  
de Salud

**MINSA**  
DIRIS LIMA SUR



# RIS Pachacamac

## Semana Epidemiológica N.º 5

(Del 1 al 7 de febrero de 2026)

UNIDAD INTEGRADA DE SALUD  
**PACHACAMAC**



## ■ Caracterización de casos de Dengue

Figura 16. Caracterización de casos de dengue, DIRIS Lima Sur- RIS Pachacamac, año 2025

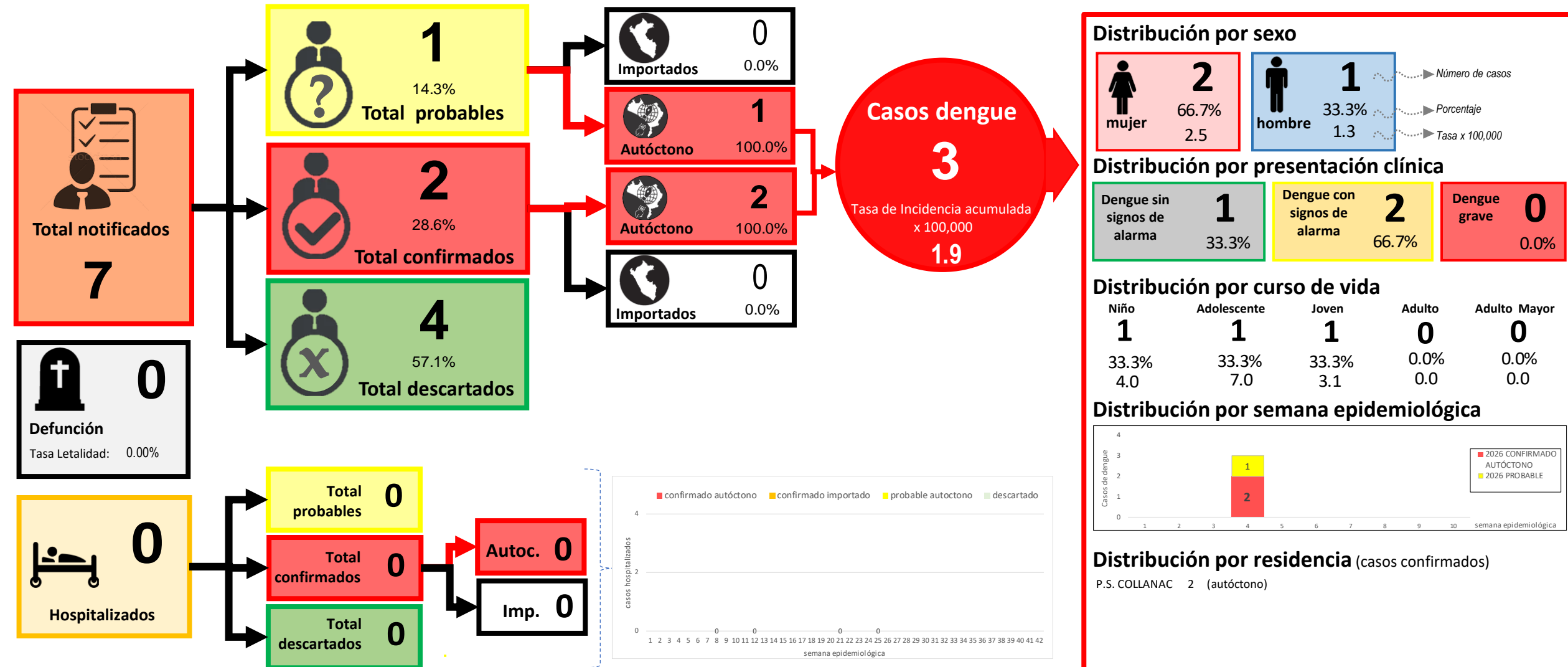

## Casos de Dengue – Pachacamac

**Figura 17. Tendencia de casos de dengue según clasificación, RIS Pachacamac, DIRIS Lima Sur, SE 01 a 05 de 2026**

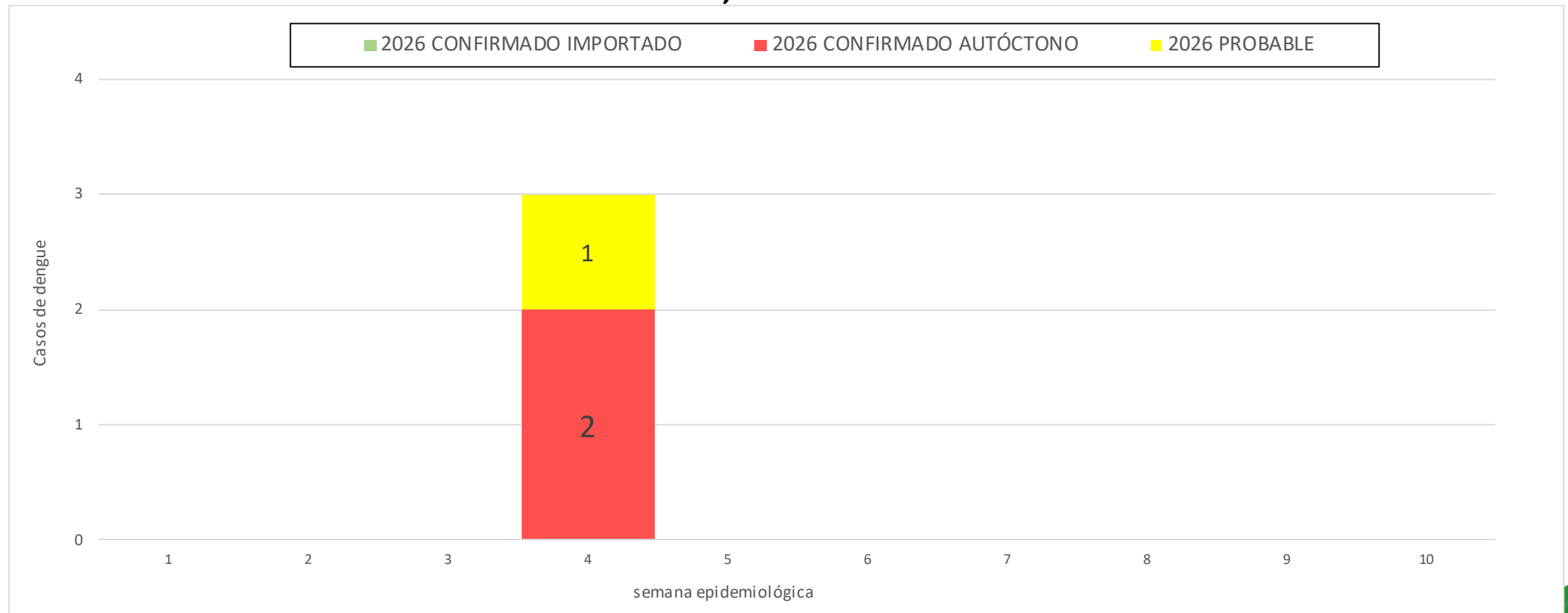

**Figura 18. Tendencia de febriles notificados por años y semana epidemiológica, RIS Pachacamac - DIRIS Lima Sur, año 2023 a SE 04 de 2026**

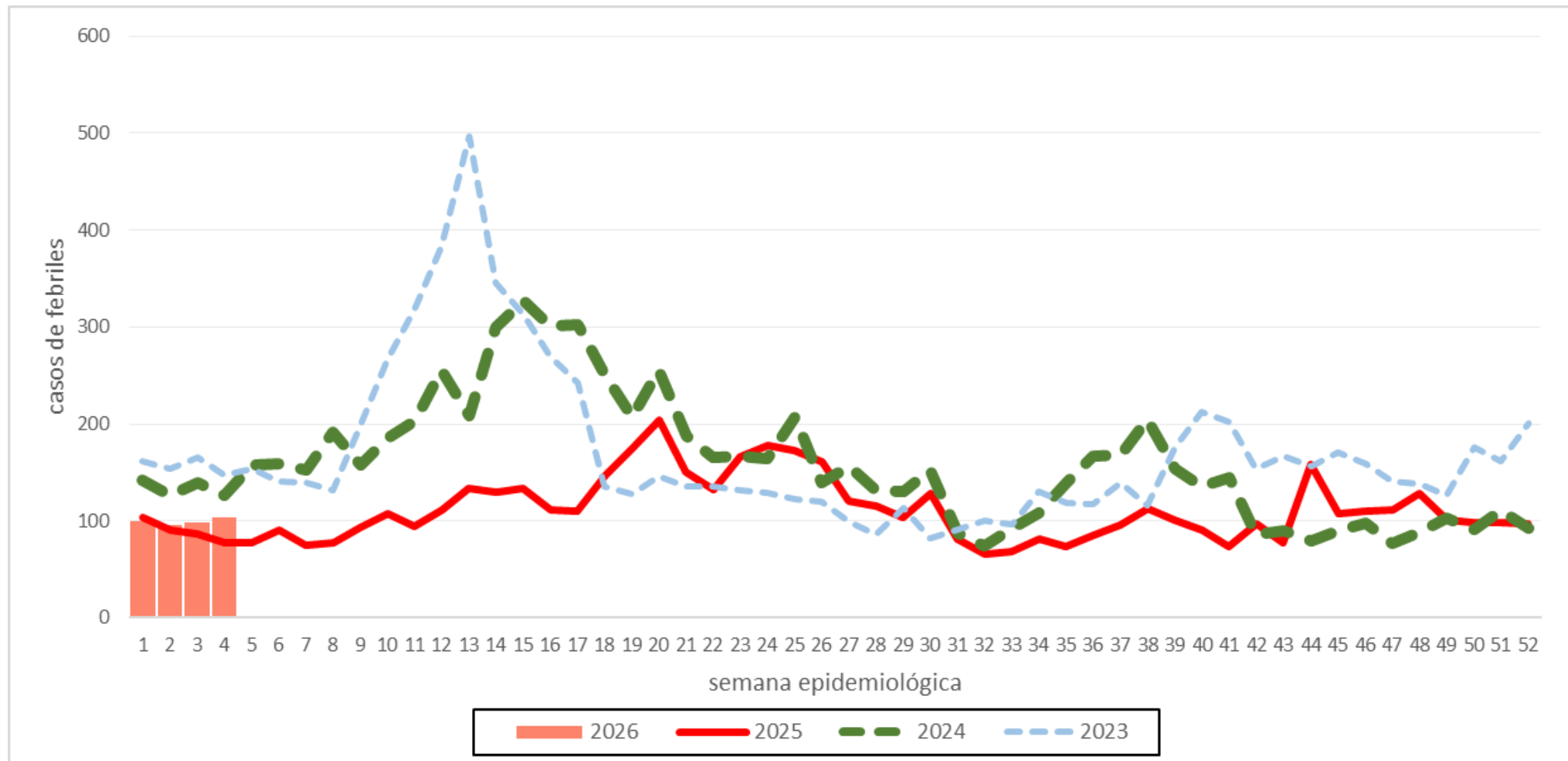



# Gracias